Edición de 22 páginas

LA NACION

PRECIO EN TODO EL PAIS
VEINTE CENTAVOS

AÑO VII

SANTIAGO DE CHILE, SABADO 20 DE OCTUBRE DE 1923

SUSCRICIONES: Por un año: $ 50.00—Por 6 meses: $ 26.00
Por 3 meses: $ 14.—Por 1 año extranjero: $ 110

Núm. 2,471

EL GRAN PREMIO SHAKESPEARE

Cuento por ROBERT LESTRANGE.

Cuando el gran joyero americano W. Mac Alister, el rey de las piedras preciosas, se encontró a la cabeza de su segundo millar de millones, sufrió por un momento ese acceso de orgullo que han conocido todos los victoriosos igual los Rothschild que los Napoleón.

W. Mac Alister era megalómano. ¿Cómo hubiera podido no serlo él, que, gracias al privilegio asombroso de su fortuna vertiginosa, había podido realizar los más vastos proyectos, satisfacer sus caprichos más desmedidos y distribuir con prodigalidad esos beneficios cuya magnificencia puede de amordazar la envidia y la violencia provocadas por la presencia de un capital de cifra insolente?

Pero todas estas hazañas de moderno Creso se habían realizado ya antes que las realizase él. Era espléndido, verdad, lo que hacía; pero, al cabo, sólo imitación y copia. Hubiera querido realizar una obra personal del todo generosa, grandiosa y original, de la que todo el mundo hubiese dicho: "¡Sólo W. Mac Alister es capaz de hacer eso!"

En su gabinete suntuoso, que daba sobre la inmensidad del mar, W. Mac Alister soñaba.

Después de firmar distraídamente el correo que le presentaba su secretario, el archimillonario volvió a su sueño.

El secretario iba a retirarse, cuando W. Mac Alister le dijo:

—Oiga, Gilbertson. Siéntese usted.

Gilbertson era un ex hombre de letras, que, no habiendo podido triunfar en la carrera literaria, había tenido la suerte de ser admitido como secretario por el riquísimo joyero.

—Mi querido Gilbertson —continuó éste, al tiempo que le ofrecía un cigarro—, a usted le extrañará que yo me expansione. Efectivamente, no tengo la costumbre de pedir consejos... Pero hoy quiero dirigirme a usted, a espíritu libre de vulgaridad. Respóndame como respondería a un compañero.

Continuó:

—Usted sabe que he hecho muchas cosas que han asombrado al mundo por mi fausto y mi opulencia; pero, a decir verdad, estoy ya cansado de todos los **bluffs** de la fortuna. Quisiera —es una ambición que me devora— salirme de los caminos trillados por todos los plutócratas y hacer, en fin, como dijo el poeta, algo grande, sublime y bello... Como usted ve, le hablo en su lenguaje. Usted, que no está como su jefe, metido en oro hasta el cuello, es decir, hundido en la materia, tendrá ideas más nuevas, sin duda... ¿Qué haría usted en mi lugar? Usted ya sabe que voy hacia mi tercer millar de millones, pues sólo el primero cuesta trabajo amasarlo. Para hacerse perdonar tantos millones que insultan la miseria de las masas no hay, en verdad, más que un modo, que es el de arruinarse con alguna grandeza. Gilbertson: yo le he oído a usted una vez decir a uno de sus camaradas: "¡Ah, si yo fuera el jefe!" Pues bien, ¿qué haría usted en mi lugar?

El secretario, interpelado así, quedó un instante suspenso. Era una alma generosa. Un poeta muerto joven resucitaba a veces en su corazón.

—Señor, —respondió—. Usted ha hecho ya muchas cosas admirables. Su reputación de Mecenas y de filántropo es universal. Me pide usted un consejo; yo me siento halagado y un poco confuso ante esa muestra de confianza.

—Hable, amigo mío; vamos.

—Señor. Usted sabe que, aunque secretario del poderoso capitalista Mac Alister, yo sigo siendo un escritor impenitente... La literatura sigue siendo mi religión secreta...

Gilbertson se detuvo, porque acababa de notar que una sonrisa desdeñosa plegaba los labios de su adinerado jefe.

—Ya adivino —dijo el último—. Usted quisiera que yo fundase un premio de literatura por encima de toda competencia posible. Amigo mío, la idea es bien pobre... Y si no tiene usted nada mejor que aconsejarme...

—Permítame, querido jefe, que no me ha dejado usted terminar. ¿No cree usted que a causa de la miseria de sus autores, o por otra razón, hay muchas obras literarias que no han podido salir a luz? ¿Y no opina usted también que así pueden quedar desconocidas incluso verdaderas obras de arte? ¡Qué pesca milagrosa podría hacerse en el río de olvido que atraviesa la patria de las artes! Pues bien; si yo fuese rico, me propondría rescatar una o varias obras de arte hundidas en el polvo de los siglos, o escritas de ayer quizá y condenadas al suplicio del olvido injustamente. Piense en el beneficio que alcanzaría la Humanidad si el pescador sacara con su caña una de esas obras merecedoras de que en honor a quien la compuso se encienda nuevamente el sol famoso de los muertos.

W. Mac Alister no sonreía ya... Estuvo pensativo largo rato, y luego, con el grave espíritu de decisión que marcaba todos sus actos, dijo:

—Gilbertson, ahora encuentro su idea espléndida y original. Para ponerla en ejecución le otorgo un crédito ilimitado.

....

Pronto se extendió el rumor de que el célebre filántropo W. Mac Alister acababa de fundar, con el título "El Gran Premio Shakespeare", un premio de nueva especie, pródigamente dotado, destinado a salvar de un olvido injusto alguna obra de arte ignorada. En el mundo de las letras se produjo una agitación profunda. Se removieron cielos y tierra, se rebuscaron los archivos, se sondaron las bibliotecas, se repasaron los manuscritos viejos... Por todas partes se buscaba **la Rara avis.**

Pero esta generosa agitación debía quedar en nada. ¡La historia eterna del grano de arena de Cronwell!

Unos días después de la conversación del gran joyero con su secretario, se halló a W. Mac Alister muerto en su cama. Una embolía se había llevado al millonario como a un simple mortal.

Así se desvaneció el magnánimo proyecto, cuya realización hubiera podido reparar las injusticias de la suerte y enriquecer a los humanos con algún inestimable tesoro intelectual.

R. L.

¡Federación Nacional de Estudiantes!
Hoy Sábado Gran Baile de Fantasía en el
Club Hípico

EL CAMPEON DE LOS MATRIMONIOS Y DIVORCIOS

Los extraños atractivos de Willard Marck. — ¿Por qué bellísimas mujeres se han casado con él, y después divorciadas, han procurado unirse a él de nuevo? —Cuatro veces casado, en espera de un nuevo divorcio, y el mundo se pregunta cuál de sus anteriores esposas será la número 5.

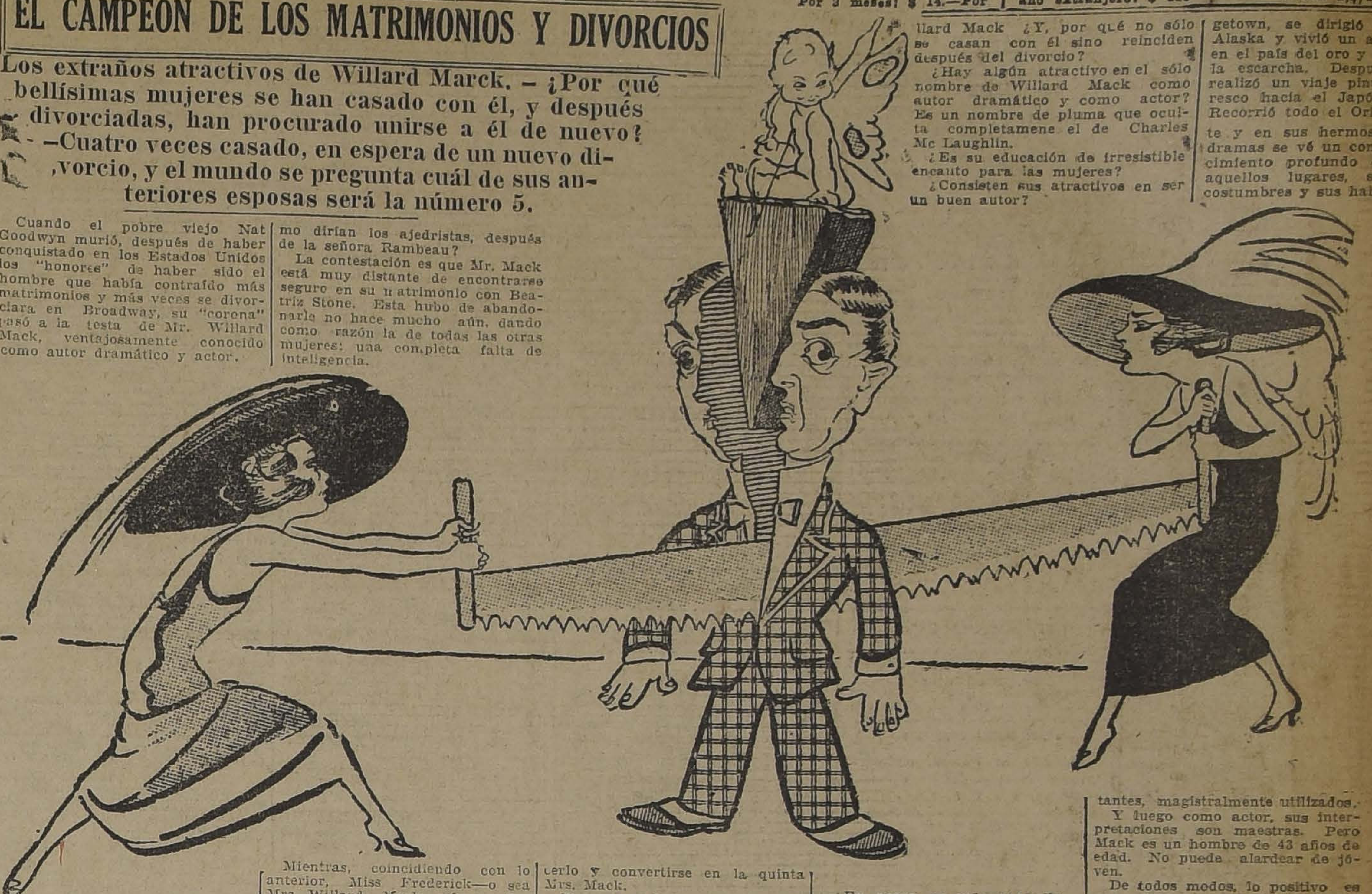

Cuando el pobre viejo Nat Goodwyn murió, después de haber conquistado en los Estados Unidos los "honores" de haber sido el hombre que había contraído más matrimonios y más veces se divorciara en Broadway, su "corona" pasó a la testa de Mr. Willard Mack, ventajosamente conocido como autor dramático y actor.

Y **Mr.** Mack se ha visto en estos días embrollado en uno de los más peculiares de los dilemas románticos. Cierto es que la mayor parte de los hombres presentarían gustoso sus pechos a ese dilema; pero el hecho en manera alguna ayuda a Mr. Mack.

El dilema se presentó en la siguiente forma: forma que indudablemente confundirá tristemente a los apegados a lo antiguo o a los que creen en el matrimonio por toda la vida; uno e indisoluble.

Mr. Mack ha sido casado cuatro veces. Su primera esposa sólo ha casado una vez: la notabilísima belleza teatral Maude Leone. Su segunda esposa, la no menos encantadora Marjorie Rambeau, ha sido dos veces casada. Su tercera esposa, tan conspicua belleza como cualquiera de las otras dos, Paulina Frederick, ha sido casada tres veces. Su actual y cuarta esposa, Beatriz Besbe Bayard Stone, más bella aún que las anteriores, ha sido dos veces casada.

Pero Marjorie Rambeau—la esposa número 2—acaba de presentar demanda de divorcio contra su segundo marido, Mr. Hugh Dillman Mc. Gaughey, hombre de mar a quién dió el papel de hijo en uno de sus favoritos dramas.

Y el lector apegado a las viejas costumbres, se preguntará, sin duda: ¿Y qué hay de particular en esto, que perturbe a Mr. Mack—encontrándose casado con una cuarta esposa—"dos movimientos" como dirían los ajedristas, después de la señora Rambeau?

La contestación es que Mr. Mack está muy distante de encontrarse seguro en su matrimonio con Beatriz Stone. Esta hubo de abandonarle no hace mucho aún, dando como razón la de todas las otras mujeres: una completa falta de inteligencia.

Mientras, coincidiendo con lo anterior, Miss Frederick—o sea Mrs. Willard Mack número 3—abandona a su tercer marido, manifestando que no ha habido nada desagradable que la obligase a ello, y sí sólo no avenirse sus caracteres.

El tercer esposo de la Frederick era el doctor Charles Rutherford, de Seattle, pariente lejano de ella y su primer novio.

Y todo esto nos conduce al punto en que se encuentra todo el dilema de Mr. Mack, por que tanto Marjorie Rambeau como Paulina Frederick han declarado reiteradas veces que, aún cuando Willard Mack dista mucho de ser el "marido perfecto" que ambas habían soñado conquistar, resultaba el más aceptable de los conocidos. Ambas se han mantenido en íntima amistad con él después de su divorcio, y Broadway ha llegado a apostar sin ventaja que la quinta Mrs. Mack ha de ser, o bien Mrs. Mack número 2—o sea Marjorie—o Mrs. Mack número 3—la encantadora Paulina.

Y, ahora, estando Mr. Marck separado de su cuarta esposa y Paulina separada de su tercer marido, y Marjorie divorciándose de su segundo, preocupa a Mr. Mack—según los que conocen de sus actos todos—si habrá de permitir que su cuarta mujer se divorcie de él inmediatamente y se case con Marjorie tan pronto como la separación se legalice, o trata de que Paulina se divorcie y permita a Marjorie y a Paulina las mismas oportunidades de hacerlo y convertirse en la quinta Mrs. Mack.

Si esto es cierto, resulta una intranquilidad amorosa poco usual en hombre alguno. Es más que dudoso—es cosa cierta—que no ha existido ni existe en el mundo entero un hombre preocupado por el estilo del bueno de Mr. Mack.

El por qué estas preciosas mujeres se casan con Willard Mack no tiene contestación. Igual a lo que acontecía tratándose de Nat Goodwyn. Pero se casan y, después de divorciadas del mismo, parecen conservarle las mismas distinciones e idénticos afectos.

¿Por qué las mujeres más bellas de New York se enamoran de Willard Mack ¿Y, por qué no sólo se casan con él sino reinciden después del divorcio?

¿Hay algún atractivo en el sólo nombre de Willard Mack como autor dramático y como actor? Es un nombre de pluma que oculta completamene el de Charles Mc Laughlin.

¿Es su educación de irresistible encanto para las mujeres?

¿Consisten sus atractivos en ser un buen autor?

¿Es, acaso, su vida de aventuras?

En ello ofrece ventajas sobre muchos hombres.

Después de graduarse en Georgetown, se dirigió a Alaska y vivió un año en el país del oro y de la escarcha. Después realizó un viaje pintoresco hacia el Japón. Recorrió todo el Oriente y en sus hermosos dramas se vé un conocimiento profundo de aquellos lugares, sus costumbres y sus habitantes, magistralmente utilizados.

Y luego como actor, sus interpretaciones son maestras. Pero Mack es un hombre de 43 años de edad. No puede alardear de joven.

De todos modos, lo positivo es que existe un atractivo poderoso para las mujeres en Willard Mack.

Y que a estas horas es el problema de Broadway cuál de sus anteriores mujeres será la sucesora de la cuarta.

LA BUENA ESPOSA

por JUAN MONTALVO

El respeto a la mujer no consiste en un ciego avasallamiento a sus caprichos y a su voluntad absoluta, que no siempre suele ser acertado: la educación es la primera grada de sus derechos, obligarla blandamente a cumplir sus deberes, he aquí la educación de la mujer.

En llegando a su perfección moral, ya puede tenerse por árbitro de las costumbres y de las acciones de los hombres. Su imperio es blando y grato, porque su imperio es el del amor: ella no manda, obliga con tiernas insinuaciones; no responde, hace ver las faltas, y nos castiga con benignas sonrisas; no sirve de tirano, sino de freno moderador de nuestros disparatados impulsos.

Si nos dejásemos llevar por ellas, seríamos menos desgraciados; las mujeres no juegan, no beben, no riñen; el tahur no oye jamás a su esposa; ruega, llora ésta, le habla de sus hijos, le pone de manifiesto la miseria que va llegando, la deshonra que ya pesa sobre él: nada, sigue jugando, desprecia los consejos y los ayes de su mujer y consuma su ruina.

El bebedor es áspero y terrible con su esposa; ésta, tierna, suave, suplicante con él: inundada en lágrimas le ruega que acabe ese camino de perdición, que vuelva a la hombría de bien y a la dignidad antes profesada; se le cuelga al cuello; redobla sus súplicas, y por ver si vence, aplica ruborosa sus labios a los de su indigno marido; nada; recházala éste con dureza, o la engaña con fingidas promesas, y sigue bebiendo y consuma su ruina.

J. M.

SOLEDAD Y AMISTAD

por JOSE D. CALDERARO.

La soledad tiene indiscutiblemente un encanto inexplicable... Por eso todos los que en la vida persiguen afanes nobles e ideales puros, buscan, de tanto en tanto, la inefable delicia de una hora de soledad.

Pero, ¿dónde encontrar la verdadera soledad profunda, que aleje todos los ruidos y apague todos los clamores? ¿Dónde encontrar la soledad que aisle un instante de los contactos del mundo, y deje al hombre únicamente con sus deseos, sus sentimientos y sus ideas?

Muchas veces, en medio de la multitud, en medio mismo de los ruidos del mundo, nos encontramos solos.

Otras veces, en medio mismo del desierto, vamos acompañados por fieles amigos impalpables. Aquella es la soledad que crea nuestra mente; ésta es la compañía que nace en nuestro corazón.

Hay también una soledad material que podríamos llamar soledad física. Es la soledad del cuerpo, conocida por pocos viajeros. Es esa soledad de los desiertos interminables, de las cumbres casi inaccesibles, de las selvas enmarañadas y espesas, donde sólo se atreve la audacia de valientes exploradores ......

....

Pero la más triste soledad; la soledad más pavorosa, que hiela la sangre y perturba el corazón, es la soledad de los afectos, cuando nos encontramos en medio de la vida más solos que sobre la alta roca; profundamente más solos que en la espesura de los bosques o en la calma de los montes.

Es esa soledad terrible que nos deja en el alma la ausencia de amigos dilectos, con los cuales debíamos departir en muchas horas de la vida, sobre tantas cosas amables, que en todo instante nos rodean.

La soledad del hombre, principalmente la soledad moral, termina en la zona de la amistad...

El que puede decir ¡tengo amigos! puede también agregar: ¡Vivo en el mundo!

J. D. C.

AVISOS de REMATE

LEA EN LA ULTIMA PAGINA

HOY	ENRIQUE MANDIOLA.— MENAJE DE CASA.— EJERCITO 460.
HOY	RIVAS Y CALVO.—CUADRO Y PORCELANAS.—HUMBERTO PALMA.— DELICIAS 2328.
MAÑANA	VICTOR ARAYA.— MENAJE DE CASA DEL CHALET RIESCO.— SAN FELIPE.
MAÑANA	ROBUSTIANO VERA.— MENAJE DE CASA EN ESTADO N.o 15.
EL 22 DE OCTUBRE	"LA EQUITATIVA".—REMATE PRENDAS VENCIDAS.
EL 23 DE OCTUBRE	MIGUEL FUENZALIDA B.— REMATE VOLUNTARIO.
EL 23 DE OCTUBRE	EL TATERSALL.— EXPOSICION DE ANIMALES.
EL 24 DE OCTUBRE	EL TATTERSALL.— EXPOSICION DE ANIMALES.

El Gran Sorteo de "Los Tiempos"

Todos los días de 9 a 12 M. y de 2 a 7 P. M., en las oficinas de este diario, Agustinas 1253, se efectúa el canje de los cupones que dan derecho a obtener boletos para el sorteo del fonógrafo "AMPLIPHONE".

BENGURIA

Es un tónico completamente vegetal, célebre por sus bondades verdaderamente maravillosas, que detiene en sus primeras aplicaciones la caída del CABELLO, CALVICIE, CASPA, SEBORREA, TIÑE Y CURA LAS CANAS RADICALMENTE SIN EL USO DE TINTURAS.

—:— BENGURIA —:—

Sólo se vende en MONEDA 875, de 9 a 12 y de 2 a 7 P. M.
DOCTOR RAFAEL BENGURIA B.
CASILLA 2426 :—:—: TELEFONO 882

Pasta para dientes AZAL

DE OCASION

Dormitorios, comedores, salones, roperos, peinadores, aparadores y toda clase de muebles. Catres de bronce, sommiers y colchones.

SAN DIEGO 460
(Frente a la Plaza de Almagro
"EL AGUILA"

PRESTAMOS

Sobre alhajas, pianos, victrolas, plaquées, objetos de arte, etc.
SAN DIEGO 460
— EL AGUILA —
N-2

COLONIA
GOYESCAS
DE
FRAGANCIA
EXQUISITA

VITAL APOQUINDO

HURI
LO MEJOR
por 60 centavos

CIGARRILLOS
PROTOCOLO
Especiales delgados con boquilla.
En venta en los Clubs y buenas cigarrerías.
PRECIO $ 1.60

TINTORERIA SUIZA
TALLERES: DOMINICA 404
Sucursal: AGUSTINAS 815, AL LLEGAR A SAN ANTONIO
Se tiñe y limpia toda clase de ropa, por muy delicada que sea. ESPECIALIDAD EN LUTOS, ENTREGABLES EN 24 HORAS. Se atienden órdenes de provincias.
CASILLA 1884. — TELEFONOS 2717-2718
O-15

BUCKINGHAM
$ 1.80 $ 1.80
ES EL CIGARRILLO EJIPCIO
que se impone por su precio y su excelente calidad.
COMPAÑIA INGLESA DE TABACOS
21-Oct.

Vendo Fundo

Departamento de Collipulli, 1,850 hectáreas. $ 330,000. Facilidades de pago. Hipoteca: $ 80,000.

T. F. v. de Herrera
DIECIOCHO 521

Restaurant Teutonia

Baile de Máscaras
Sábado Noche
Domingo Matinée y Noche

Gran Cena y Buffet
SERVIDO POR ESTE
RESTAURANT EN EL
PALACIO DE BELLAS ARTES
O-20

LOTERIAS — LOTERIAS

DE BENEFICENCIA NACIONAL ARGENTINA A SORTEARSE PROXIMAMENTE
OCTUBRE 23 y 31, de $ 80,000 arg.; ENTERO: $ 70; QUINTO: $ 14 chilenos.
OCTUBRE 23 y 31, de $ 20,000 arg.; ENTERO: $ 25; QUINTO: $ 5 chilenos.

¿Quiere usted ganar en la Lotería?
Adquiera sus billetes UNICAMENTE en la
CASA E. TURRI
GALERIA GÜEMES 356 — CASILLA 1772

DEL HOSPITAL DE CARIDAD, DE MONTEVIDEO A SORTEARSE PROXIMAMENTE
OCTUBRE 18, de $ 50,000 oro; ENTERO: $ 90; QUINTO: $ 18 chilenos
OCTUBRE 24, de $ 20,000 oro; ENTERO: $ 50; QUINTO: $ 10 chilenos.

GUIA PROFESIONAL

ABOGADOS

ABRIEL AMUNATEGUI, SALVADOR DE LA VEGA
Estudio: Morandé 235, interior, 6, casilla 3091, teléfono 1965.

ERNESTO BARROS JARPA
ende sus asuntos profesionales señor Agustín Barros Jarpa, en oneda 235.

JUAN BARROS RIESCO
ficina: Huérfanos 1235. Domicio, Carreras 387.

AZARIC CHACON DEL CAMPO
orandé 450, bajos. Teléfono 2004. asilla 3911.

FEDERICO DUNCKER BIGGS
uérfanos 833, altos Banco Germáco. Casilla 219. Teléfono 295.

ALBERTO DURAN B.
uérfanos 1235, oficina 8, casilla 4.

NICANOR ELGUETA
alería Alessandri 19-A. Teléfono . Asuntos civiles, comerciales, miros y criminales.

ADISLAO ERRAZURIZ LAZCANO, LUIS A. QUINTEROS T.
munátegui 301. Teléfono 633.

ALVARINO GALLARDO NIETO
humada 163, altos. Teléfono 2348.

HECTOR ARNALDO GUERRA
untos criminales. Nulidades marionio. Divorcio. Teléfono 4352. nto Domingo 1251.

OSVALDO HEVIA L.
orandé N.o 244. Casilla 1331.

MANUEL MERINO E., LUIS MERINO E.
andera 166. Teléfono 2077. Casilla 10-11 y 4,30-6.

LORENZO MONTT, AMBROSIO MONTT WILMS
ompañía 1307. Teléfono 1307.

LUIS MALAQUIAS CONCHA
viles. Criminales. Casaciones. ompañía 1205. Casilla 1038.

BERNARDINO LEIVA
bogado. Bandera 552. Casilla 2063.

MANUEL OLIVA
alería Alessandri 15-A. Teléfono b 3203. Juicios civiles y criminales.

ROBERTO DE PETRIS
Estudio y domicilio: Galería Alessandri 25, segundo piso. Teléfono Casilla 4044.

ANTONIO PLANET O.
specialmente cuestiones comerciales. Estudio: Bandera 160. Casilla antiago. Huérfanos 2334. Oficina: o 4034. Teléf. Ing. 1137, 10-11 A. 4-6 P. M.

LISANDRO SANTELICES B.
bogado. Compañía 1246. Teléfono 1.

UMBERTO SALGADO GALLARDO
riminalista. Alegatos Corte. Asuntos civiles, militares. Estudio-domicilio: Bandera 667.

LUIS SALAS ROMO
bogado, Compañía 1378. Lunes en alparaíso, Prat 186. De 2 a 5.

HUMBERTO YAÑEZ VELASCO
gustinas 618. Teléfono 1614.

ANIBAL VERGARA BARROS
bogado. Teatinos 14. De 10 a 12.

INGENIEROS

ALFREDO LEA PLAZA
loneda 1168. Teléfono 137.

RAFAEL TORREBLANCA
ficina técnica: Galería Alessandri . Casilla 952. Teléfono 1349.

MEDICOS

Dr. AMESTI
rugía. Enfermedades señoras. San rtín 45. Teléfono 3742. De 4 a 30.

Dr. ITALO ALESSANDRINI
rugía y ginecología, de 1 a 3. rced 332. Teléfono 3555.

Dr. CARLOS D. AGUIRRE
Vías urinarias, venéreas, sífilis, Carmen 191. Consultas: 5-7.

Dr. AMENABAR OSSA
Oculista. Catorce años Europa, 8 años médico director Hospital de Ojos Condado Stanford (Inglaterra). Merced 494. De 1.30 a 4. Teléfono 1102.

Dr. ALCAINO
Oído, nariz, garganta, vías lacrimales. Especialista Hospital Salvador y Niños. 3-5, Dieciocho 257. Teléfono 257.

Dr. ARNELLO
Cirugía, anestesia general, venéreas. García Reyes 17. De 12-3. Hospital San Vicente 4-5.

Dr. ANIBAL ARIZTIA
Enfermedades niños. Consultas 1.30 a 3.30. Teléfono 1547. Huérfanos 1724.

Dr. BUNSTER
Médico Hospital San Juan de Dios. Asistencia Pública. Santa Rosa 38. Consultas: 2 a 3. Teléfono 3476.

ARTURO BARRAZA ARAYA
Médico cirujano

Especialidad vías urinarias, venéreas y sífilis. De 3 a 6. Puente 557.

Dr. BORQUEZ SILVA
Estudios Europa. Pulmón, corazón, estómago, intestinos. Rayos X. 2-6. A. Prat 50. Teléfono 19, Matadero.

Dr. J. BRONFMAN

Regresó de Europa. Cirugía Ginecología. Venéreas. 2 a 5. Compañía 1463. Teléf. 3457. (Teléf. Domicilio 3086).

Dr. BARRENECHEA

Oculista y especialista en oídos, nariz y garganta. Estado 91. Regresó.

Dr. BISQUERT
Vías urinarias, sífilis. Moneda 859. De 2-6. Casilla 2563. Teléfono 966.

Dr. RIFO BUSTOS

Estudios en Europa, medicina interna, preferentemente corazón, estómago, 2 a 5. Cochrane 177.

Dr. JULIO BUSTOS
Médico de ciudad de Santiago. Medicina interna, niños. Sífilis. Recoleta 707. De 2-4.

Dr. ROBERTO BALTRA G.
Medicina general. Vías urinarias. 3.30 a 6. Ahumada 11. Teléfono 170. Parque.

Dr. BRAGA CASTILLO
Rayos X. Merced 136. Teléfono 1393. Consultas de 9-10 y 1-4.

Dr. MARIANO BAHAMONDES RUIZ
Cirugía. Ginecología. Ahumada 17. 3 a 5. Domicilio: Delicias 1280.

Dr. FERNANDO CRUZ
Internista. Especializado Pulmón en Europa. Rayos X. Santo Domingo 821. 2-4. Teléfono 2681.

Dr. ALDO CONTRUCCI
Estudios Europa. Medicina interna Sífilis. Agustinas 1729. 2.30 a 4.30. Teléfono 3340.

Dr. LEON CHONCHOL
Medicina general R.yos X. Sífilis, piel, venéreas. Consultas: 2-5. Serrano 34.

Dr. CHARLIN
Profesor de enfermedades de la vista. Consultas: 3-6 P. M. Compañía 2115. Teléfono 2682.

Dra. JULIA CLAVERIA
Medicina general. Niños. Tratamiento del asma. Consultas: 1-3. Castro 107.

Dr. RODOLFO CASTILLO

Oído, nariz, garganta, de 2 a 5. Delicias 1164.

Dr. EDUARDO CRUZ COKE L.
Medicina interna. Merced 305. 5 a 6.30.

Dr. CROIZET
Profesor de la Facultad de Medicina. Consultas: 1-3. Dieciocho 191.

Dr. CASTAÑEDA IGLESIAS
Médico residente Hospital Niños. Trasladóse Compañía 1839. Teléfono 254. De 1.30 a 3.30.

Dra. JUANA DIAZ MUÑOZ
Especialista enfermedades señoras y niños. 4-6. Delicias 858. Teléfono 1715.

Dr. B. DAVILA M.
Estudios Europa. Medicina interna. Laboratorio, de 5 a 7. Nataniel 113.

RODRIGO DONOSO GAETE
Medicina interna. Lunes, Miércoles y Viernes, 3 a 5. Santo Domingo 1474. Teléfono 256.

Dr. DODDS
Cirugía, huesos, injertos, óseos, cirugía cráneo-cerebral, de la médula y nervios. Estudios Estados Unidos, Europa. Veintiuno de Mayo 572, 3-5.

Dr. RICARDO DONOSO
Enfermedades del corazón y pulmón. Regresó de Europa. 2.30 a 4.30. Agustinas 619.

Dr. PAULINO DIAZ
Próximamente trasladaráse de Moneda 1963 a Enrique Concha y Toro 42.

Dr. CARLOS DOREN N.
Enfermedades de señoras. Cirugía. Monjitas 536. Teléfono 2571. Consultas: de 1 a 4.

Dr. DIAZ VELASCO
Medicina interna. Niños, sífilis. 2 a 4. Vergara 474. Teléfono 236.

Dr. DIMITSTEIN

Agustinas 1308, esquina Teatinos. Rayos X. Medicina general, especialidad corazón, pulmón, estómago e hígado, 1-4. Teléfono 3848.

Dr. IGNACIO DIAZ MUÑOZ S.
Medicina general. Vías urinarias. Hora: 2.30 a 5.30. Bandera 574. Teléfono 2424.

Dr. GEORGES DAUBAS
Consultas: 2-4. Amunátegui 36. Teléfono Inglés 3679.

Dr. ENDARA
Medicina interna, especialmente estómago, corazón, obesidad. 1 y media a 4. Delicias 2591.

Dr. ESPINA
Rayos X. Medicina interna. Estudios Europa. Delicias 1229, esquina Gálvez. Teléfono 2103. De 1.30 a 4.

Dr. FUENZALIDA CORREA
Partos, cirugía, enfermedades señoras. Consultas de 1 a 3. Merced 663.

Dr. FUENZALIDA BRAVO
Profesor extraordinario. Enfermedades de niños. Merced 560. Teléfono 721. 2-4.

Dr. FONTECILLA
Estudios en Europa: afecciones pulmonares y nerviosas. Rayos X. Delicias 1626.

Dr. Carlos Garcés Baeza

Delicias 1276. Teléf. 3747

Exámenes químicos, bacteriológicos. Reacción Wassermann. Rayos X. Medicina interna 1 a 5.

Dr. ENRIQUE GONZALEZ H.
Estudios Europa, especialmente estómago, intestinos, hígado, diabetes. Obesidad. reumatismo. Ejército 644. De 1-3.30.

Dr. FELIX GROHNERT B.

ENFERMEDADES DE LA PIEL SIFILIS Y VENEREAS

Luz Ultra-violeta.— Radioterapia, de 2 a 6. Ejército 391.

Dr. GREENE
Estudios Europa. Cirugía y Ginecología. San Martín 509, esquina Catedral. 2-4. Teléfono 2380.

DOCTOR GIANELLI
ESTUDIOS EUROPA
SIFILIS PIEL VIAS URINARIAS
21 DE MAYO 562
CONSULTA de 2 a 6

Dr. GUSTAVO GIRON L.
Cirugía y Ginecología, Brasil 32. Teléfono 3126. De 2 a 3.

Dr. GARCIA COLLAO
Estudios Europa. Ojos, nariz, garganta y oídos. San Antonio 143. De 4 a 6.

Dr. ANIBAL GREZ
Oídos, nariz y garganta. De 3.30 a 5.30. Merced 334. Teléfono 3555.

GONORREA E IMPOTENCIA
Debilidad vital y gonorrea con sus afecciones, prostatitis, supuraciones por más crónicas que sean, curan en pocos días, garantidas. Sistema nuevo. Dr. Winkelmann, 2 a 5. Alameda 880. De 2 a 5.

A. ICAZA BARROS
Médico-Cirujano. Santo Domingo 739. Teléfono 2809.

Dr. ALEJANDRO INFANTE
Enfermedades niños. Médico Hospital de Niños San Luis. Consultas: 2-5. Delicias 253.

Dr. AGUSTIN INOSTROZA
Cirugía general, especialmente de niños. Sífilis. 1-6. Puente 583.

Dr. ROBERTO JARAMILLO
Ejército 707. Teléfono 142, Parque.

Dr. KORNER ANDWANTER
Estudios en Estados Unidos. Cirugía, ortopedia. Consultas: 1-4. Santo Domingo 623.

INSTITUTO RADIOLOGICO
Radioscopia, radiografía, radioterapia, aplicaciones radium.

Dr. ADOLFO KAPLAN
Estudios Estados Unidos y Europa. Compañía 1429.

Dr. H. LEA PLAZA

Estudios en Europa. Compañía 2115. De 2-5. Teléfono 3880.

Dr. TEODORO LEIBLE
Enfermedades nerviosas. Medicina interna. Rayos X. Lunes, Miércoles, Viernes: 5-7. Martes, Jueves, Sábado: 2-4. Olivos 794.

Dr. LABRA LETELIER
Nariz, garganta y oídos. Consultas: de 2-5. Compañía 1361.

Dr. ARMANDO LEON L.
Cirujano. Compañía 1909. Martes, Jueves, Sábado. 1-3. Teléfono 3845.

Dr. LOIS
San Pablo 1236. Medicina general. Vías urinarias. Sífilis. De 1 a 4.

Dr. LAVAL
Medicina interna. Amunátegui 31. De 1-2. Domicilio: Cochrane 846.

Dr. MONTERO
Enfermedades piel, sífilis y venéreas. Delicias 1694, esquina Castro.

Dr. MOORE FUENZALIDA
Enfermedades señoras. Cirugía. 1.30 a 3.30. Vergara 155. Teléfono 3074.

Dr. JUAN MARIN
Consultas: Amunátegui 85. Teléfono 3476.

Dr. MUJICA BARBE
Medicina interna. Ginecología, sífilis. 4.30-6. Nataniel 183. Teléfono 50.

Dr. MORALES BELTRAMI
Medicina general. Especialmente niños. Catedral 2257. De 1-2.

Dr. MORALES VILLABLANCA
Piel, sífilis, venéreas. De 8 a 6. Galería Alessandri 24.

Dr. JUAN MONTENEGRO M.
Enfermedades de niños. Compañía 1770. Teléfono 2120.

Dr. MALBRAN
Enfermedades internas y nerviosas. De 2 a 6. San Antonio 584.

Dr. OSCAR MELENDEZ
Medicina interna. Sífilis. Merced 778. De 3-5. Domicilio: Sazié 2007. Teléfono 2246.

Dr. MEZA OLVA
Estudios Europa. Medicina interna. Sífilis. 4 a 6. Dieciocho 268. Teléfono 1769. Domicilio: Mackenna 953. Teléfono 6, Santa Elena.

Dr. MOUAT S.
Ginecología, partos; ex-jefe Clínica Ginecológica Dr. Korner. Echaurren 225. De 1 a 4.

Dr. MUJICA
Hospital Niños. Santo Domingo 820. Teléfono 2415. Consultas: 1 a 4.

Dr. MUJICA
Profesor enfermedades de la vista ojos artificiales. De 10 a 12 y 1.30 a 3. Recoleta 868.

MANUEL MORENO
Medicina general. Particularmente pulmón, estómago, intestinos. Tratamiento especial tuberculosis pulmonar. Estudios Europa. San Francisco 155. 2.30 a 3.40.

Dra. MAGDALENA NEIRA
Medicina general, señoras y niños. 2-4. Delicias 145.

Dr. NUÑEZ ZAMORA
Martes, Jueves, Sábado, 2-5, Matucana 289. Teléfono 291. Estación.

Dr. A. CUSTODIO POBLETE
Medicina interna y niños. Recoleta 65. De 1.30-3.30. Teléfono 4365.

Dr. ORREGO PUELMA
Médico Hospital San Juan de Dios. De 1.30 a 3.30. Agustinas 1214. Teléfono 1217.

Dr. LUIS OPAZO F.
Jefe Policlínica Niños. Profesor Sanlueza. Compañía 3007. De 1 a 3.30.

Dr. OEHLERICK
Medicina interna, enfermedades de niños. Teléfono 383. Catedral 1488.

Dr. MARCIAL PARADA
Oídos, nariz, garganta. De 3 a 5. Santo Domingo 831. Teléfono 1850.

Dr. ALBERTO PANATT
Médico Jefe Policlínico, Prof. García Guerrero. Pulmón, Corazón, estómago. Hígado. Rayos X. Teléfono 1211. Huérfanos 1819. De 2 a 4.

Dr. DAVID PULIDO I.
Enfermedades niños. Santo Domingo 1790. Teléfono 2152. De 1 a 4.

Dr. PRUNES
Estudios Europa. Jefe Clínica. Piel Sífilis. Venéreas. Merced 490. Casilla 896.

Dr. PANTOJA
Corazón, pulmón, estómago, sífilis 2 a 4, 7 a 8. Teléfono 574. Santo Domingo 1030.

GUILLERMO PUELMA
Médico cirujano, 171, Avenida Vicuña Mackenna. Ausente en Europa.

Dr. OSCAR PERALTA
Medicina general, señoras, 3 a 4.30 Prat 672. Teléfono 194. Matadero.

Dr. PAREDES F.
Ex-jefe Clínica Prof. Korner. Enfermedades señoras. Medicina, cirugía 2 - 4. Amunátegui 33.

Dr. NACIANCENO ROMERO
Laboratorio. Puente 582. (De 5 a 7). Casilla 3871.

Dr. EDUARDO DE RAMON
Regresó de Europa. Cirugía, enfermedades señoras, 1 a 3. Agustinas 1606. Teléfono 3623.

Dr. ALBERTO RAMUSEN J.
Carmen 47. De 4-6. Teléfono 3022. Riquelme 47. De 1 a 4. Teléfono 1642.

Dr. JOEL RODRIGUEZ P.
Estudios Europa. Medicina interna. Especialmente estómago, intestinos. Rayos X. De 2 a 4. Amunátegui 539. Teléfono 2810.

Dr. DEL RIO GUNDIAN
Medicina interna. De 2 a 4. Trasladóse, Santo Domingo 2064.

Dr. ROBERT DE LA MAHOTIERE
Estudios París, Berlín. Médico Hospital San Juan de Dios. Especialista en enfermedades corazón. Electrocardiografía, Rayos X. Ortodiografía, Poligrafía. Compañía 1973. De 2.30 a 5. Casilla 3343.

INSTITUTO SANITAS

AGUSTINAS 1955

Laboratorio. Autovacunas. Radioscopias. Terapia de Radium y de Rayos X. Luz ultra-violeta. Aplicaciones eléctricas. Inhalaciones de Radium. Baños de ácido carbónico. Diatermia.

Dr. SCROGGIE
Especialidad enfermedades de niños Jefe de clínica de niños. Universidad de Chile. Consultas de 2 a 4 P. M., Claras 490.

Dr. SUAREZ ALVAREZ
Oculista, jefe Clínica Oftalmología. Trasladóse Compañía 1480. De 1-3.

Dr. CESAR RODRIGUEZ LEON,
Medicina interna general, adultos y niños, 1 - 3. Catedral 2607.

Dr. SANCHEZ DEL POZO
Medicina interna. De 2 a 4. Monjitas 559. Teléfono 3828.

Dr. SANTANDER
Estudios Europa, corazón, riñón, sífilis, especialmente estómago, intestinos. Rayos X. Laboratorio. Alameda 2131. De 2 a 5.

Prof. Dr. SOTO PARADA
Laboratorio Clínico. Moneda 1023. De 2 a 6.

Dr. MARCOS A. SEPULVEDA E.
Laboratorio, Bandera 736. Teléfono 228. Exámenes completos sangre, orina esputos, etc. Cultivos auto-vacunas. Abierto a toda hora.

Dr. CRISTOBAL SAENZ
Estudios en Europa. Afecciones médico-quirúrgicas del abdomen. Especialmente estómago, sífilis. Rayos X. 2 a 4. Agustinas 1890. Teléf. 3098.

GABINETE DE MECANOGRAFIA
Instituto Superior de Educación Física. Morandé 750. El Gabinete estará a cargo del doctor.

R. SIEVERS
Consultas: Martes, Jueves y Sábado De 4 a 5.

CARLOS SHAMAN
Médico cirujano. Regresó. Consultas: 1.30. Delicias 2391.

Dr. STOLTING
Oculista. Médico recibido Alemania y Chile. Compañía 1392. De 3 a 5.

Dr. HELLMUTH SIEVERS W.
Médico cirujano. Domicilio Molina 632. San Antonio 375. 2 a 3.30.

Dr. TAPIA FERNANDEZ
Maestranza 1106. Consultas: de 2 a 3.30.

Dr. TORRES TORRES
Jefe Clínica Prof. Korner. Enfermedades señoras y cirugía. Catedral 1.49. De 2 a 5.

Dr. VEGA MACHER
Exclusivamente pulmón. Nataniel 109. De 2 a 5.

Dr. RAUL VENTURA JUNCA
Médico Hospital Salvador. Medicina interna. Corazón y sangre. 4.30-5. Monjitas 559. Teléfono 3828.

Dr. VILLAGRA
Estudios Europa. Unicamente pulmón. Rayos X. 2-6. Dieciocho 437 A. Teléfono 184. (Parque).

Dr. J. M. VERGARA KELLER
Regresó Europa. Partos. Ginecología. Agustinas 828. De 2-4. Teléfono 2855.

Dr. JAIME VIDAL OLTRA
Ex-Director Sanatorio San José. Pulmón, corazón, tubo digestivo. Laboratorio, 3-5. Puente 557.

Dr. G. P. VIDAL S.
Consultas: 4 a 6. Delicias 2646. Teléfono 245. (Estación).

Prof. VARGAS SALCEDO
Cirujano. Martes, Jueves y Sábado. 2 a 5. Teatinos 354. Teléfono 1060.

Dr. VICUÑA HERBOSO
Jefe Clínica, servicio Prof. García Guerrero, Hospital San Vicente. Medicina interna, especialmente enfermedades del corazón. Martes, Jueves, Sábado, 2.30 a 4.30. Almirante Barroso 270. Teléfono 1053.

Dr. YAÑEZ G.
Estudios Europa. Piel. Sífilis. Venéreas; trasladóse Compañía 1776. De 3-6. Casilla 618.

Dr. WAUGH ALDUNATE
606-914. Estudios en Europa. Medicina interna especialmente enfermedades internas. Venéreas, Sífilis. Reacción Wassermann. 2-4.30. Compañía 1853.

Dr. MAURICIO WEINTEIN

Piel, Sífilis, blenorragia y venéreas. Radioterapia y luz ultravioleta. Especialidad en Europa. Agustinas 1357. De 2 a 5.

Dr. WIREN
Oídos, nariz, garganta. Compañía De 2 a 3.

DENTISTA

Dr. CLODOMIRO CONTRERAS
San Antonio 451. Teléfono 3692. Horas: 9-11 y 3-6.

Dr. A. DE LA PUENTE
Trasladóse Catedral 1230. Larga práctica Dr. Valenzuela Basterrica.

Dr. CERDA LOPEZ
Dentista. Atiende en la Clínica Doctor Valenzuela Basterrica, Riquelme 17. Teléfono 1642.

Dr. GALLARDO GONZALEZ
Cirujano dentista. Estudios Philadelphia. Consultas diurnas y nocturnas. Echaurren 26. Regresó.

FORTUNATO ENCINA
Especialmente puentes, placas, coronas, extracciones. Huérfanos 782.

CLINICA DENTAL FERRARI C. Y M. VALDIVIESO MORALES
Precios módicos. San Antonio 830.

PEDRO MENDEZ
Estudios Estados Unidos, Europa. Precios antiguos. Huérfanos 782.

MUÑOZ LOBOS Hnos.
Extracciones sin dolor, Somnoformo, puentes, placas. Tratamientos rápidos. San Diego 307-448.

LUIS PLAZA
Diez años Jefe Clínica Prof. Valenzuela Basterrica. Extracciones difíciles, cloroformo. Serrano 42, bajos, próximo Delicias.

GERMAN UGARTE DONOSO
Dentista, trasladóse, San Antonio 574.

CLINICA DENTAL Dr. VALENZUELA BASTERRICA
Atendida por Médico - Cirujano y cuatro Dentistas especialistas. Riquelme 47. Teléfono 1642.

DOCTOR ROGAT
ESPECIALISTA
PIORREA-ALVEOLAR
ENCIAS SUPURANTES
DIENTES MOVIBLES
BOLSA COMERCIO
OF. 212-213.

VETERINARIOS

SCHMIDT HERMAN
Enfermedades animales en general. Llamados domicilio. San Antonio 457. Teléfono 3649, de 9-11 y 2-4.

HOSPITAL VETERINARIO
Alberto Guerrero
Médico veterinario. Ingeniero agrónomo. Cotapos 1186 (Independencia). Teléfono 10, Palma.

ARQUITECTOS

EDUARDO TASSO
Construcciones, transformaciones y reparaciones. Honorarios: 10 por ciento. Planos y presupuestos. Huérfanos 1258.

MATRONAS

SARA OSORIO DE GONZALEZ
Matrona. Pensionado particular para partos y curaciones internas. Asistencia a domicilio. Rosas 1727.

PENSIONADO PARTICULAR
Mercedes Rojas, Matrona. San Diego 930. Recibo enfermas, curaciones internas. Consulta toda hora.

MATRONA BRAZO
Recibe pensionistas. Atiende a domicilio. Inyecciones. Huérfanos 2460.

Mme. E. FRAGNAUD
Matrona francesa. Trasladóse Avenida Matta 72, entre Vicuña Mackenna y Santa Elena.

CLINICA PRIVADA DE OBSTETRICIA
Señora Reyes, Matrona Ginecologista. Establecimiento moderno atendido por dos cirujanos especialistas. Recibo enfermas de todas partes del país. Partos. Precios módicos. Consultas gratis. Esmeralda 636.

ANA G. VARGAS BARRERA
Partos. Recibe pensionistas. Cochrane 985.

MATERNIDAD PARTICULAR
Recibo pensionistas. Partos desde $ 50. Curaciones. Consultas gratis. San Diego 267.

CARMELA TORO G.
Parto. Asistencia toda hora. Recibo enfermas. Matucana 643.

"PENSIONADO Dra. VICENTINI"
Recibo enfermas de provincias, meses, días. Asistencia completa. Partos, 50 pesos. Turnos permanentes. San Diego 57.

Empresa Forlivesi

POMBAS FUNEBRES

Compañía 1037 - 1041
Teléfono Inglés 377

NOTA.— La más antigua y acreditada.—Servicios de 1.a clase a precios sin competencia.

Servicio nocturno permanente.

DEFUNCION

Ha fallecido nuestra inolvidable esposa y madre, señora

Margarita Medina de Cámpora

Rogamos a nuestros amigos acompañar sus restos hoy Sábado, a las 2 P. M., al Cementerio General, desde su casa, calle Martínez de Rozas 4660, servicio que agradecerán su hijo **Domingo Cámpora y familia.**

DEFUNCION

Ha dejado de existir nuestro querido deudo,

Luz Barrios Insunza

Sus restos fueron sepultados privadamente en el Cementerio Católico.

La Familia.

DEFUNCION

Habiendo fallecido mi esposa

Zulema Ramírez M.

Ruego a mis amigos acompañarla al Cementerio Católico, hoy 20, a las 10 A. M. El cortejo saldrá del Hospital del Salvador.

Su esposo,
Víctor Riveros L.

DEFUNCION

Ha fallecido don

Bruno Sergio Pizarro

Sus restos serán conducidos al Cementerio Católico, hoy Sábado a las 10 A. M. El cortejo partirá de su casa habitación, calle Vergara N.o 240.

LA FAMILIA.

Ha dejado de existir nuestra querida e inolvidable madre, señora

María Baeza v. de Santander

Sus funerales se efectuarán mañana. El cortejo saldrá de casa habitación, Dr. Brunes 665, las 4 P. M.

La Familia.

DEFUNCION

Tenemos el sentimiento de comunicar el fallecimiento de nuestro querido deudo, don

José Ivens E.

acaecido trágicamente el Jueves 18 del presente. Sus funerales se efectuarán hoy Sábado a las 4 P. M., partiendo del domicilio, calle Lira N.o 34, al Cementerio Católico. A deseos del extinto, rogamos a sus amigos y relaciones desistir del envío de coronas.

LA FAMILIA.

LA CONFIANZA
POMPAS FUNEBRES

SAN ANTONIO 62

Teléfono 689

NOTA.— Por fabricar en nuestros talleres todos los artefactos necesarios para una carrecta presentación, ofrecemos servicios completos a precios muy inferiores a cualquiera otra Empresa.— A los empresarios de provincias, hacemos grandes descuentos.

POMPAS FUNEBRES

"La Humanitaria"

San Diego esquina Concepción

TELEF. 244. MATADERO

Servicios desde 30 pesos. Abierta toda la noche.

LUTOS

Encontrará usted el mejor surtido en plaza, en el

MANTO ELEGANTE

Pasaje Matte 28

Especialidad en Tocas y Sombreros de Crepé y Georgette.

La Casa no tiene sucursal.

FABRICA DE PLUMEROS "LA NACIONAL"

JUAN VICUÑA 1437

Veinte años establecida, con propiedad y premiada en la Exposición de Industrias de 1922. Vende plumeros desde $.80 centavos, y otros útiles de aseo en general. Sucursal, Agustinas 1086, al llegar a Bandera. Especialidad en plumeros para autos y muebles finos, murallas y cielo, escobillones para limpiar pisos.

Nota.— No compre en otra parte antes de visitar nuestra sucursal. Se atienden pedidos de provincias. Todo plumero comprado en nuestra casa se compone gratis.

N-16

SE CITA

a concurso para proveer dos puestos de matronas ayudantes en la Maternidad del Salvador. Se reciben bases y condiciones en ese servicio hasta el 15 de Noviembre.

LA DIRECCION.

EN ROMERO 2531

Se arrienda en cité, casita independiente con 4 piezas, 3 de servicio, galería, gran patio, luz eléctrica.

CANON: $ 250.00

"LA MISERIA, EL SUICIDIO Y EL IDIOTISMO, TIENEN POR CAUSA EL "ALCOHOLISMO"

CALZADO

Puente esq. San Pablo - "LA IBERIA" - Puente esq. San Pablo

Por tener exceso de existencias, ofrecemos a Precios de Verdadera Réclame

El más variado y completo surtido en Calzados negro y de color, para la Estación de Primavera y Verano, en modelos y hormas de última creación.

CABALLEROS

BOTIN box-calf negro, cosidos, horma puntuda de moda, el par . . $ 18.50

BOTIN cabritilla de color, cosidos, clase de 1.a, puntudos, el par $ 25.50

BOTIN box-calf color, cosidos, horma puntuda de moda, el par . $ 16.50

SEÑORAS

ZAPATILLAS cabritilla acharolada, varios modelos, taco cubano, 34 al 36, el par . . . . $ 13.90

ZAPATILLAS cabritilla de color, 1 traba o Primavera, taco francés, el par . . . . $ 20.50

MARQUESA 3 ojetillos, cabritilla acharolada, plantilla hecha a mano, taco francés . . . . $ 18.00

Aproveche esta oportunidad, que es sólo por pocos días. Próximamente, realización de sandalias y zapatos blancos.— Ventas por mayor y menor.— Descuentos especiales a comerciantes de provincias.

"LA IBERIA" - Puente esquina San Pablo

TERNOS DE MEDIDA

Gran facilidad de pago. Grandes variedades en casimires ingleses y nacionales

SASTRERIA POBLETE

SAN DIEGO 1356

RAULI machihembrado

SE REALIZAN CIEN MIL LISTONES

muy secos, de todas clases y dimensiones.

Desvío Banco República

DELICIAS N.o 3311. — TELEFONO N.o 10, ESTACION

Frente a la Estación Central de los FF. CC.

ROBERTO LACOUET O.

PATENTES DE INVENCION

Al Ministerio de Industria y Obras Públicas, se han presentado los siguientes inventores pidiendo que se les conceda patente de privilegio por los inventos que se indican:

La firma inglesa **TECHNO-CHEMICAL LABORATORIES, Ltd.**, de Londres, para "Mejoras relativas a la separación de líquidos de materiales sólidos."

—El señor **JOHN GOTTLIEB MUELLER**, de Dayton, Ohio, para "Perfeccionamiento en mordazas o grapones para sujetar los rieles en las vías férreas."

Se da este aviso en cumplimiento de las disposiciones reglamentarias correspondientes, y a los efectos de las oposiciones o reclamos que pudieran presentarse.

El Jefe de la Oficina de Patentes de Invención.

O-21

COKE

Por partidas de 50 quintales para arriba, se vende en la Fábrica San Borja, a $ 7.70 los 46 kilos, puesto en la Fábrica y sin sacos.

Compañía de Consumidores de Gas de Santiago

PROPUESTAS PUBLICAS

Pídense propuestas públicas para la adquisicin del siguiente mobiliario para el servicio de las escuelas fiscales del país:

1,584	Bancos centrales N.o 1.
396	Bancos delanteros y traseros.
4,570	Bancos centrales N.o 2.
1,1[illegible]	Bancos delanteros y traseros.
600	Bancos centrales N.o 3.
150	Bancos delanteros y traseros N.o 3.
250	Estantes.
250	Pizarrones.
600	Sillas.
150	Tableros contadores.
200	Mesas.
300	Perchas con 16 ganchos.

Las propuestas se abrirán el 26 del actual, a las 3 P. M., en la Sección Almacenes de la Dirección General de Educación Primaria, donde los interesados pueden consultar bases y antecedentes.

El Director General de Educación Primaria.

O-25

AL PUBLICO

SOCIEDAD ANONIMA "COMPAÑIA DE INSTALACIONES ELECTRICAS"

LUZ Y FUERZA MOTRIZ

aprobada por Decreto Supremo N.o 545, de 13 de Abril de 1923. Desde esta fecha la Sociedad inicia sus trabajos dando grandes facilidades de pago.

OFICINAS: AGUSTINAS 1320
TELEFONO INGLES 3862. — CASILLA 778

O-21

FERROCARRILES DEL ESTADO

(N.o 49) CONCURSO

Llámase a Concurso para proveer el puesto de **AGRONOMO-VISITADOR** de la Sección Plantaciones y Fomento Agrícola. Los interesados deberán acreditar su título de Ingeniero Agrónomo, experiencia profesional, buena salud y no tener más de treinta y dos años de edad.

El trabajo será en su mayor parte fuera de Santiago.

El sueldo será de $ 8,000.00 de base y una gratificación de $ 3.200.00 anuales.

El Concurso se abrirá el Jueves 15 de Noviembre próximo.

Bases y antecedentes, en la Secretaría de la Dirección General, Estación Mapocho, de 2 a 4 P. M., desde el 19 del actual.

Santiago, 18 de Octubre de 1923.

EL DIRECTOR GENERAL.

O-

Santiago, 20 de Octubre de 1923

COMISION AL EXTRANJERO DE FUNCIONARIOS DE FERROCARRILES

Hace poco, comentando la entrega de la Dirección General de Ferrocarriles al Director en propiedad, ingeniero señor Manuel Trucco, y refiriéndonos a la comisión de estudio encomendada al Director accidental, ingeniero señor Rodolfo Jaramillo, expresábamos nuestra coincidencia de opinión por las tendencias manifestadas por el Consejo Administrativo respecto del envío de sus mejores ingenieros en viaje de estudio a los ferrocarriles extranjeros.

Los casos especiales de los señores Trucco y Jaramillo no necesitan, por cierto, discutirse. El viaje del señor Trucco se encontraba justificado, desde luego, por la necesidad de fiscalizar y cuidar del cumplimiento de contratos de electrificación y equipo que sumaban, aproximadamente, cien millones. Un "uno por ciento de descuido" en esa fiscalización habría hecho perder a la Empresa un millón de pesos. Aparte de eso, cualquier mejora, cualquier adelanto observado en otros ferrocarriles podía traer, al ser aplicado a los ferrocarriles nuestros, economías de millones. Hemos oído o leído, al respecto, que el señor Trucco piensa adoptar en las estaciones la emisión, impresión y contabilización mecánica de los boletos de pasajes, de acuerdo con el sistema en uso en algunos de los más modernos ferrocarriles. Esto sólo haría evitar pérdidas de dinero como la resultante del reciente desfalco en los boletos de pasajes.

En cuanto a la reciente comisión encomendada al ingeniero señor Jaramillo, su conveniencia no necesita discutirse. Su última actuación como Director accidental ha ido más allá de las obligaciones que le imponía el reglamento del servicio. Sus trabajos sobre regadío y plantación de los desiertos de la Red Norte han sido un ejemplo y traerán un beneficio inapreciable para el país. Y, en cuanto al empeño y competencia demostrados en el breve tiempo en que estuvo a cargo de la Dirección de la Empresa, bastará para sintetizarlos la declaración unánime del Consejo de Ferrocarriles según la cual "se hace un deber, y cree cumplir así con una obligación de justicia, en manifestar al Supremo Gobierno la manera brillante con que el señor Jaramillo ha desempeñado sus funciones..."

No ha sido costumbre prodigar elogios en editoriales de este diario. Ni tampoco la defensa o ayuda de intereses personales ha orientado nuestras campañas y opiniones. Si favorecemos el envío de ingenieros de la Empresa al extranjero, es porque estimamos que con ello se realiza el único medio de modernizar los ferrocarriles del Estado. Entre el sistema de contratar técnicos extranjeros—que es la negación reconocida de las capacidades nacionales—preferimos la comisión de estudio del personal chileno. Tenemos ya experiencia del resultado de ambos sistemas. Muchos técnicos, de todas las naciones, habían llegado, antes de 1914, a nuestros ferrocarriles. Laboriosos y capaces todos ellos y algunos de alta y justificada nombradía, no dejaron, sin embargo, huella alguna de su paso. Muchos quedan, todavía, semi olvidados en empleos secundarios. En cambio, el envío de los ingenieros Edwards y Solar a los Estados Unidos, permitió aprovechar en la electrificación los últimos adelantos de la técnica americana. La organización de los talleres de San Bernardo resultó también del viaje a Estados Unidos de los ingenieros Latorre, Bañados, Cruz y otros. Las mejoras en la tracción, en el lubricante y el aprovechamiento del carbón pulverizado en motores fijos fueron aplicados por el ingeniero Jaramillo al regreso de su primer viaje de estudio. La reorganización del Departamento de materiales fué estudiada por el ingeniero Santa Cruz en un ferrocarril americano. La reforma de la Estadística por medio de las máquinas Hollerith, fué insinuada también por el ejemplo de los ferrocarriles de Estados Unidos. Y, así como éstos, son muchos los mejoramientos del servicio que han provenido de una comisión de estudio y, a veces, de una simple observación en una empresa extranjera. Es necesario conocer el rodaje de una empresa industrial para comprender lo que un nuevo procedimiento, un detalle material, una nueva disposición, significan en economías de dinero y tiempo. Todo el sistema "Taylor" no es otra cosa que la consideración de pequeños detalles que el mal industrial acostumbra despreciar.

Las empresas particulares comprenden esto perfectamente y, por eso, ni el más rutinario de los Consejos de Administración ni el más económico de los Directorios de una compañía olvidan de enviar al extranjero a sus gerentes a fin de recoger nuevos métodos, de observar organizaciones nuevas, y de buscar contacto con la vida industrial y comercial en sus centros más activos.

Pero, respecto de las organizaciones fiscales el criterio es generalmente diferente.

Cuando un Gobierno es responsable de una industria, cuya vida y eficiencia afectan a toda la economía nacional, cuando toma a su cargo una explotación cuya suma de gastos y entradas se acerca a 400 millones en billete, se le formulan objeciones porque invierte algún dinero en perseguir el perfeccionamiento de la industria. Se atacó así el envío del señor Trucco a Estados Unidos. Algo se ha dicho también del viaje del señor Jaramillo. Según parece, se objeta el monto de los sueldos. Pero se olvida que cualquiera empresa particular paga más a sus empleados que los Ferrocarriles del Estado. Así, por ejemplo, el contador de la casa que confecciona los uniformes a los empleados de la Empresa, tiene un sueldo que iguala a la renta de base del Director General de los Ferrocarriles.

Tiempo es ya de que se considere a la Empresa de Ferrocarriles como una verdadera institución industrial y autónoma. La primera base de la autonomía es la libertad de buscar personal capacitado, de pagarlo, aprovecharlo y conservarlo.

LAS PERTURBACIONES DEL MUNDO

por ENRIQUE TAGLE MORENO.

II

Uno de los capítulos más interesantes de la obra de Gustave Le Bon, que vengo comentando desde ayer, se refiere a la evolución de los poderes colectivos en los Estados latinos.

Al mirar la marcha de disgregación en aquellos países, parece que el autor estuviese contemplando el proceso interno de la democracia chilena.

Se ha producido una bancarrota ostensible de los antiguos partidos políticos en aquellos países. Ha caído sobre ellos esa capa de vetustez que parece preceder al fin de las cosas.

"Radicales, socialistas unificados, liberales, realistas, comunistas mismos—dice textualmente—están hablando en un lenguaje gastado que no encuentra eco en las almas".

Las cuestiones que ayer apasionaban y que esos partidos querrían hacer revivir, no causan sino indiferencia comparadas con las realidades de la hora presente.

"¿Quién se interesa hoy día—agrega—por materias como la lucha contra el clericalismo, la expulsión de las congregaciones o la separación de la Iglesia y el Estado?"

Y atravesando el canal de la Mancha, el autor nos presenta también el ejemplo de la decadencia de los históricos partidos políticos de Inglaterra. Ya muy pocos se preocupan allí del espléndido aislamiento, del dominio de los mares, de la conquista del Oriente......

Las multitudes tienen otras ideas y otros dioses.

Pero los partidos políticos no se dejan vencer sin luchar encarnizadamente por el antiguo predominio de la opinión.

Luchan allá como están luchando en Chile, por el triunfo de sus ideales, por el afianzamiento de la disciplina colectiva sobre los apetitos individuales.

Cumplen así entre nosotros la más trascendental de las misiones. La política parlamentaria tomada en su más alta acepción, es la vida misma de las democracias.

Perecen las repúblicas y perecen las patrias, cuando por encima del rodaje ordenado de los partidos surgen las tiranías colectivas o las dictaduras irresponsables.

Por desgracia, mientras los partidos políticos luchan por guardar la cohesión en sus filas, los gobiernos parlamentarios que en ellos se fundamentan, están obligados a proceder sin demora en defensa de los intereses diarios y materiales de la colectividad.

Y de ahí nace que un Gobierno caiga en manos de un primer Ministro de tendencias dictatoriales y absorbentes, como fué Lloyd George, por ejemplo, y sólo entonces pueda seguir marchando.

O que las mayorías guarden ocasionalmente la unidad para derribar con un voto parlamentario a cada Gabinete que desarrolle una política que no sea de su agrado.

Y entonces los Gobiernos no marchen.

Ha ocurrido generalmente lo último. Y el descontento se ha hecho general.

El proletariado ha sabido comprender esta desorientación y ha reforzado aún más sus aspiraciones por ejercer él la dictadura.

Al mismo tiempo que el desdén de los primeros ministros ha ido acentuándose cada día más, por todo lo que signifique un voto adverso del Parlamento.

Comenzando por Italia y España, puede decirse que los jefes de Gabinete no tienen ningún deseo de inclinarse ante los votos que antaño derribaban al más encumbrado y popular de los gobernantes, en cinco minutos.

De este modo, según el autor, el mundo está marchando a velas desplegadas hacia el despotismo.

Llámese dictadura oligárquica, financiera o comunista.

Las multitudes aceptan cualquiera de estos despotismos con la mayor de las facilidades. Porque según Le Bon, jamás han comprendido otra forma de Gobierno.

Colectivas en apariencia, esas dictaduras son individuales en realidad. Aún entre los comunistas rusos, el Gobierno no es otra cosa que el absolutismo de algunos caudillos.

Aún en Italia o en España, el Directorio o el Ministerio no son en realidad sino la voluntad exclusiva de Mussolini o de Primo de Rivera.

Sean servidores de un gran ministro, de un gran general o de un gran agitador, los hombres obedecen a esos amos tan ciegamente como se obedecía a los antiguos déspotas del Asia.

Esos servidores se contentan con la ilusión de que todo se hace por su bien y de que ellos y no sus dictadores son los amos del país.

Las clases obreras tienden al aumento del salario y a la federación internacional de los pueblos.

Los pueblos se declaran la guerra aduanera mientras preparan el choque futuro. Se dividen cada vez por trincheras más profundas, mientras resuena el himno de una fraternidad que se ha borrado para siempre de los corazones.

La vieja Europa empobrecida por la última guerra, tiene que elegir entre la revolución interna o la inminente conflagración.

Desquiciada la inter-dependencia económica de los pueblos, se trata únicamente de encontrar quien pague los gastos de la última contienda.

El obrero y el empleado ganan hoy cinco veces más que antes. Pero la moneda ha perdido muchas veces su antiguo valor adquisitivo. Y la vida es cada vez más cara y los impuestos suben vertiginosamente.

Los Estados recurren a los impuestos para cubrir sus gastos cada día más elevados. Y los impuestos—el de la renta sobre todo—provocan el alza de los productos y la emigración u ocultación de los capitales.

Los cambios internacionales bajan cada día por la interrupción mundial del comercio que el conflicto del Ruhr ha provocado.

Falta la confianza en las intenciones pacíficas de los gobiernos. La fe en su eficiencia desaparece progresivamente.

Las multitudes creen que los cambios internacionales son el patrimonio de unos cuantos tenebrosos que los hacen subir o bajar a voluntad.

Y los financistas que llegan al Gobierno piensan que son ellos los llamados a aplicar la panacea infalible destilada en el laboratorio de sus cerebros obstinados.

Así han concurrido a catorce conferencias internacionales, la principal de ellas en Génova, para afirmar la paz comercial del mundo.

Allí han pronunciado discursos llenos de elocuencia y de verdades generales y se han vuelto tal como entraron: con las manos vacías de soluciones.

Antes de la guerra, las naciones formaban un block económico bien equilibrado. Cada uno se especializaba en la producción de determinados artículos naturales o industriales y vivía de su intercambo.

Hoy día cada uno de ellos tiene un excedente de productos invendibles, cuyo peso termina por abrumarlos. Gran Bretaña ha perdido su gran comprador manufacturero en la Alemania empobrecida. Francia tiene un stock inmenso de hierro que nadie le compra. Cada cual tiene algo improductivo que antes le daba la vida. Argentina, Brasil y Chile, son iguales víctimas del mismo mal.

Es la moderna Torre de Babel que confunde a la humanidad y amenaza con matarla de hambre.

Los estadistas, los economistas, los financistas siguen durante cuatro años vagando de capital en capital para ver si en algunas de ellas, descubren el medio de compensar las monedas y de estabilizar los cambios.

Y Le Bon, opina que el hombre que trata de estabilizar el tipo del cambio por medio de tratados internacionales o de medidas legislativas, es un iluso tan inútil y peligroso como el que se propusiera estabilizar los barómetros.

Porque los pueblos viven de la confianza. Son en este respecto lo mismo que los individuos. Si gástan más de lo que poseen, si consumen más de lo que producen, la confianza y el descrédito irán subiendo fatalmente hasta dejarlos con el agua al cuello.

Como se ve, el cuadro trazado por el eminente observador francés resulta pesimista. Pero de un pesimismo que raya en la antipatía, en una época en que la verdad y sobre todo la verdad moral han caído en bancarrota.

E. T. M.

Los catarros, afecciones pulmonares y bronquitis tienen remedio con ROBUROL.

Enfermos de Reumatismo
Sanarán radicalmnte en pocos días con un sólo frasco de REUMAMTOL MELFI: Precio: frasco $ 5.00
Se vende únicamente en San Ignacio 247.
Pedidos de provincia, a HUMBERTO PINTO DIAZ. Casilla, 5052, Santiago

Viña San Pedro
(J. G. Correa Albano)
Es la marca mas acreditada

Por sus precios, ricos suelos y situaciones
OFREZCO LOS SIGUIENTES:
3 EN Santiago 100-270 y 300 cuadras regadas
3 En Ramal Melipilla 130-300 y 500 cuadras
2 En Rancagua 300 y 600 cuadras regadas
2 En San Fernando 150 y 300 cuadras regadas
2 En Teno 500 y 600 cuadras regadas
2 En Curicó 400 y 500 cuadras regadas
2 En Molina 250 y 325 cuadras regadas
ALEJANDRO GREENE CRUZAT
Sección Fundos
ALEJANDRO GREENE VALVERDE
TEATINOS 56. — CASILLA 3723

Nuevos Fundos de Costa
En CONCON, 1,200 cuadras, 400 regadas.
En QUINTEROS, 1,000 cuadras, 180 regadas
En CARTAGENA, 2,000 cuadras. Buenos suelos
En SAN ANTONIO, 6,000 cuadras trigueras
En PICHILEMU, gran hacienda, 10,000 cuadras
En VICHUQUEN, gran fundo, 5,000 cuadras
En CONSTITUCION, gran hacienda, 10,000 cuadras
En LOTA, gran fundo, 6,000 hectáreas
Todos con buenas casas y edificios
PRECIOS MODERADOS. GRANDES FACILIDADES
ALEJANDRO GREENE CRUZAT
SECCION FUNDOS
Alejandro Greene Valverde
TEATINOS 56 — CASILLA 3723

VENDO HOTEL
En provincia, muy acreditado y con numerosa clientela. Consta de 40 piezas para pasajeros, gran comedor para 100 personas, gran Lavandería con sus instalaciones. Parque, Jardines, Arboleda frutal, Esparraguera etc., Cancha de Tennis. Superficie: 30,000 m2. m|m. Se vende con todo su menaje.
Precio: $ 350,000
CARLOS OSSANDON B.
168 — BANDERA — 168

LABORATORIO CLINICO
— DEL —
Dr. Leonidas Corona T.
Delicias 868.—Teléfono 2453
Reacción Wassermann. Sección de Química. Sección de Bacteriología.
AUTOVACUNAS
SANTIAGO

VINOS
Errázuriz - Panquehue
Sólo para paladares delicados.
Pida estos exquisitos vinos al agente en Santiago.
Luis González Z.
SANTA ROSA 835.— TELEFONO 164, Matadero

VENDEDOR COMPETENTE
conocedor de lanas y algodones, necesitamos para la Sección Géneros.
GATH & CHAVES, Ltd.

Se piden Propuestas
para el arriendo de la Cantina de la Sociedad Española Unión Andaluza, ESTADO 380.
Datos en Secretaría.
Las propuestas se abrirán el Domingo, 21 a las 6 P. M.
O-20

Exposición de Animales
SE ABRE AL PUBLICO HOY SABADO,
Y SE INAUGURA OFICIALMENTE
MAÑANA DOMINGO
VALOR DE LA ENTRADA
Sábado 20, Lunes 22, Martes 23, Miércoles 24 y Viernes 26 ..... $ 3.00
Niños 1.00
Domingo 21 y Sábado 27 ..... 5.00
Niños 1.00
Domingo 28, hasta 12 M., gratis.
En la tarde 5.00
Niños 2.00

SOLDADURA DE PLATA
PARA SIERRAS HUINCHAS
OFRECE:
FUNDICION LIBERTAD
LIBERTAD 53 y 58

ELECTION
LA MARCA CAMPEON EN LA EXPOSICION DE BERNA 1914 POR SU EXACTITUD CRONOMETRICA DE TODOS SUS MODELOS
La marca Election es el Reloj que mayor satisfacción da por su marcha cronométrica.

PRESIDENTES ALIANCISTAS

pecial, por telégrafo)

LA PROCLAMACION DE DON JUAN SERRANO

CHILLAN.— "La Nación".— A pesar de ser un día lluvioso, una concurrencia numerosa se congregó en el Teatro Municipal con el objeto de asistir a la proclamación de don Juan Serrano, como candidato a Senador de la Alianza Liberal por la provincia de Ñuble.

Los palcos y plateas estaban totalmente ocupados por las familias más distinguidas de la sociedad y por los dirigentes de los partidos Liberal, Radical, Demócrata y Balmacedista.

La mesa de honor situada en el palco escénico fué ocupada por el candidato don Juan Serrano, los presidentes de la Alianza Liberal, los presidentes de los partidos aliancistas de la provincia, las delegaciones de los departamentos y personas conocidas de la ciudad. El acto político social se dió comienzo a las 6.30 de la tarde, en medio de un entusiasmo indescriptible.

El vice-presidente del Partido Liberal, don Exequiel Rodríguez, en un elocuente discurso dió la bienvenida a los Presidentes de la Alianza y proclamó como candidato a Senador a don Juan Serrano. En su discurso, el señor Rodríguez analizó la situación electoral de la provincia, que augura un triunfo seguro para la Alianza. Se refirió a los programas de los partidos aliancistas, declarando que ellos encarnaban el anhelo de bien público. Nunca como ahora, dijo, el país puede esperar con más tranquilidad que la anhelada renovación del Gobierno liberal se efectúe en buenas condiciones, porque la Alianza fortalecida y lealmente poderosa obtendrá el triunfo en todo el país. Entusiastas aplausos saludaron al orador.

En seguida el candidato a Senador don Juan Serrano, en un brillante discurso, hizo una reseña de su vida política y enunció sus propósitos de servir los altos y sagrados intereses nacionales, por medio de una labor constante en favor del bienestar de las clases trabajadoras, por el mejoramiento económico del país, por el fomento de las industrias agrícolas y por su cooperación a la política social en que está inspirado el programa de la Alianza. Don Juan Serrano fué calurosamente aplaudido.

Don Luis Porto Seguro, agradeció la recepción que se le tributaba a los presidentes de la Alianza. Explicó el significado que tenía la próxima lucha electoral y la confianza que abriga, de que la provincia de Ñuble, dará una vez más un ejemplo de civismo rechazando los candidatos que se presentan a conquistar representaciones, fiados solamente en su gran caja electoral. Estruendosos fueron los aplausos que saludaron el discurso del representante liberal.

Don Remigio Medina Neira, en una improvisación maravillosa dirigió un saludo gentil a las damas asistentes a la fiesta, cuya presencia, dijo, es augurio de un indiscutible triunfo. Aprovechó la ocasión para felicitar a las huestes doctrinarias de Ñuble que en tres jornadas sucesivas habían dado hermosos triunfos a la Alianza.

Los presidentes, dijo, vienen a dar personalmente a las huestes aliancistas, el reconocimiento de su sólida e incontrarrestable situación.

A pesar, agregó, de los triunfos obtenidos por la Alianza, en los años 1915, 1918, y 1921, el liberalismo chileno no ha podido obtener la realización total de su programa y los óptimos frutos que de él se esperan, y esto, debido en gran parte a los tropiezos y dificultades que pone al Gobierno la mayoría unionista del Senado. Irregularmente, la Unión ha formado una mayoría en el Senado, con la defección de los hombres que la Alianza hizo triunfar a costa de grandes sacrificios. Tenemos asegurado el triunfo en la Cámara de Diputados y se necesita asegurar indefectiblemente la mayoría del Senado, Bastilla indispensable para conquistar el último refugio de los tradicionales enemigos del progreso del liberalismo y del progreso del país.

Las ovaciones interrumpieron varias veces al señor Medina. Hizo después un elogio del candidato aliancista, que es un hombre de esfuerzo, de trabajo, que conoce las necesidades de la provincia, y que seguramente, trabajará empeñosamente por el mejoramiento social y económico del país. El público de pie ovacionó al orador.

Acallados los aplausos hizo uso de la palabra el vice-presidente del Partido Demócrata, señor Vargas Márquez, quien comenzó su discurso haciendo un análisis de la situación política, social y económica del país, estudiando de paso la acción reaccionaria de la prensa ultramontana y la actitud de la mayoría unionista del Senado. Analizó a grandes rasgos el programa del candidato señor Serrano y dejó constancia de sus anhelos de mejoramiento social y económico del país.

Don Enrique Zañartu, que fué ovacionado al ponerse de pie, habló de la necesidad que había en que Ñuble hiciera triunfar a un candidato aliancista, para terminar con el imperio de la mayoría unionista del Senado, mayoría reaccionaria formada por intereses creados que detiene el progreso del país obstruyendo las leyes económicas, que son las bases del futuro engrandecimiento nacional.

"La hora difícil porque atraviesa la República, dijo textualmente, impone al país liberal la obligación de romper la fortaleza de la mayoría que los intereses creados ha formado en el Senado, mayoría que detiene la ley del Banco Central y el impuesto a la renta, porque estas leyes van a gravar las grandes empresas y los capitales extranjeros que se llevan los productos chilenos en buques extranjeros, dejando nada en el país que generosamente entrega sus riquezas y el jugo de su tierra. Esta mayoría detuvo durante 25 años la ley de Marina Mercante Nacional, ha detenido las leyes de beneficencia, las leyes de mejoramiento e higiene de las ciudades y de las clases proletarias. La Alianza en la próxima jornada dará todas las garantías, respetará todos los derechos, porque está segura de tener el apoyo del país liberal y de las clases trabajadoras conscientes, que saben cuáles son los hombres que trabajan por ellas.

Terminó su discurso el señor Zañartu, haciendo un elogio de los aliancistas de Ñuble que eligieron como candidato a Senador a un hombre de esfuerzo, trabajador, que ha sido un ejemplo viviente para la provincia.

La imponente fiesta política fué clausurada por don Lorenzo Villarroel, regidor demócrata de Chillán, quien agradeció a los concurrentes su asistencia a este hermoso acto cívico.

La concurrencia se retiró de la sala, dando vivas entusiastas a la Alianza, al candidato señor Serrano y a los presidentes de la Alianza Liberal.—**El Enviado Especial.**

El banquete a los presidentes

CHILLAN.—"La Nación"—El señor Luis Alamos ofreció el banquete de anoche.

El Senador señor Zañartu contestó el discurso de ofrecimiento a nombre de los presidentes aliancistas y hablaron a continuación los señores Greek, Vargas Márquez, Juan Serrano y Rafael Barahona.

También usaron de la palabra el señor Roberto Sproule, a nombre de los aliancistas de Parral; don Lorenzo Villarroel a nombre de los aliancistas de Yungay; don Santiago Zárate, a nombre de la Agrupación Demócrata; don Eduardo Poblete, por la Juventud Liberal; don Manuel Gamboa y don Eduardo Ibáñez, que cerró la manifestación.—**El Enviado Especial.**

La comitiva sigue viaje a Angol

CHILLAN.— "La Nación".—Esta noche se ha efectuado un banquete de 200 cubiertos ofrecido por las mesas directivas aliancistas de Ñuble en honor de los presidentes visitantes y del candidato señor Serrano.

En la madrugada la comitiva seguirá viaje a Angol, en compañía del candidato a Senador por Malleco don Cornelio Saavedra. De Angol la comitiva seguirá viaje a Traiguén y Bío-Bío.

Mayores contribuyentes de Llanquihue

Ayer se constituyeron las juntas inscriptoras de las comunas de Puerto Montt y Octay.

La primera eligió presidente a don Eduardo Outridge, liberal doctrinario; comisario, a don Martín Skorupa, liberal doctrinario; y secretario, a don Luis Doggenweiler, conservador.

La junta de Octay eligió presidente a don Bernardo Richter, liberal doctrinario; comisario, a don Otto Kusch, radical; y secretario, a don Ambrosio Gebauer, conservador.

En viaje a la provincia de Atacama

A invitación de sus amigos políticos, el diputado por Copiapó don Wenceslao Sierra, se dirige hoy por la combinación longitudinal a la provincia de Atacama.

El señor Sierra dará cuenta en la Asamblea de Copiapó de su mandato parlamentario.

Desde su sillón de la Cámara de Diputados siguió trabajando incansablemente, por aquellas materias o asuntos que en su concepto significaban un adelanto para su región o un beneficio para el país en general. Se recuerdan los proyectos que impulsó y a los cuales dió buen fin, desplegando toda su actividad y celo en las campañas que con este objeto emprendiera.

Su muerte ha tenido dolorosa repercusión en los círculos políticos y sociales de esta ciudad, en donde el señor Pizarro tenía hondas vinculaciones de simpatía, conquistadas por su carácter franco, leal y bondadoso.

Datos biográficos

El señor Bruno Sergio Pizarro, como decimos más arriba, militaba en las filas del Partido Conservador; en la provincia de Atacama, ejerciendo la profesión de agricultor y más tarde la de industrial, supo conquistarse por medio del trabajo, austero y honrado, la situación de prestigio y consideración de que gozaba.

Nació en Copiapó el año 1858, siendo sus padres don José Pizarro Aguirre y doña Manuela Espoz. Hizo sus primeros estudios en el Liceo y más tarde en el Seminario de Copiapó.

Con espíritu de progreso y con altas miras cívicas, desde joven luchó afanosamente por conquistarse una posición de independencia: conseguida ésta, pudo servir ampliamente a su partido y al país.

DON BRUNO SERGIO PIZARRO

do diversos cargos honoríficos y de labor, como miembro de la delegación universitaria del Liceo, de la Junta de Caminos, de la de Vigilancia de la Escuela de Minería, secretario general y superintendente electo del Cuerpo de Bomberos, miembro honorario de él, etc.

Como diputado desde el año 1909, trabajó por todas las medidas de protección y economía que pudieran hacer resurgir su provincia y a sus esfuerzos debe Atacama la adquisición del ferrocarril de Copiapó por el Fisco, la baja de los fletes que han cuadruplicado la extracción de minerales; el grande auge de la Escuela de Minería, llamada a formar mineros prácticos e instruidos; y ha contribuido también eficazmente al mejoramiento de los puertos de Huasco y Chañaral y a la unificación de trocha en los ferrocarriles.

El Hospital y el Liceo de Copiapó,

don Guillermo Pereira, don Alejandro Rosselot y don Miguel Luis Irarrázaval.

Junta Ejecutiva Conservadora

Presidió don Juan Enrique Concha, y asistieron los señores: José Ramón Herrera Lira, Joaquín Irarrázabal, Rafael Luis Gumucio, José Ramón Gutiérrez, Exequías Alliende, Francisco Vidal Garcés, Carlos Echeverría Reyes y el secretario general don Guillermo Varas.

El señor Concha Subercaseaux hizo en sentidas frases, el elogio del señor don Bruno Sergio Pizarro, y manifestó que a todos los que conocieron al señor Pizarro ha producido su repentino fallecimiento un profundo pesar.

La Junta tomó los siguientes acuerdos como homenaje a la memoria del ilustre político, fundador del Partido Conservador de Atacama:

1.o Concurrir en cuerpo a los funerales;

2.o Encomendar al presidente del Partido, señor Concha Subercaseaux, haga uso de la palabra en el Cementerio a nombre del Partido;

3.o Enviar una nota de pésame a la familia y a don Luis Pizarro Espoz, pro-secretario General del Partido;

4.o Enviar un telegrama de condolencia a los directores Departamentales de la provincia de Atacama.

Después de hacer gratos y cariñosos recuerdos de la vida pública y privada del señor Pizarro, se levantó la sesión.

El telegrama enviado a los directorios departamentales de la provincia de Atacama es el siguiente:

"Junta Ejecutiva reunida extraordinariamente hoy para honrar la memoria del ilustre Diputado de Atacama, tomó, entre otros acuerdos, el manifestar a los amigos de esta provincia por intermedio de ese directorio la expresión de la más sentida condolencia de la Junta Ejecutiva por la irreparable desgracia. **Juan Enrique Concha**, presidente — **Guillermo Varas**, Secretario General"

Los Diputados Conservadores

Los Diputados conservadores, reunidos ayer tarde, acordaron designar al señor Joaquín Irarrázaval, para que, en representación de ellos, usara de la palabra en el Cementerio.

Asimismo, designaron al Diputado señor Francisco Vial Garcés para que hablara en nombre de la representación parlamentaria conservadora en la sesión que el Martes próximo celebra la Cámara de Diputados.

Asamblea Conservadora

La Asamblea Conservadora, que tenía fijada sesión para hoy día, acordó suspenderla en señal de duelo por la muerte del señor Pizarro.

Asimismo, el Club Conservador izó la bandera a media asta y procedió a dejar entornada la puerta de entrada.

LA NOTICIA DEL FALLECIMIENTO EN COPIAPO

Nuestro Corresponsal en Copiapó nos envía la siguiente comunicación:

"Los estudiantes del Liceo y de la Escuela de Niñas, han suspendido la velada bufa que habían preparado para hoy en señal de duelo por el fallecimiento de don Bruno Sergio Pizarro.

"El desgraciado fallecimiento se ha lamentado en todos los círculos políticos, reconociéndose que el señor Pizarro era un hombre público de intensa honradez, que supo defender con tenacidad los principios doctrinarios del Partido Conservador. La ciudad lamenta el desaparecimiento del servicio regional nativo, del esforzado agricultor y minero, que luchó en el valle de Copiapó por más de medio siglo".

Allá en Copiapó

Uno a uno, los frutos prodigiosos del árbol del pensamiento y el corazón de Atacama, han ido desapareciendo para dolor grande de una juventud que ha germinado leal a la herencia y tradición de los legendarios cruzados de la tribuna y el desierto.

Copiapó! tierra fecunda que dió paso al oro redentor de opresiones, tierra bendita! que dió brazos y corazones en sus bravos hijos heroicos, a la Patria en hora aciaga; tierra de armonías, que brindó al Parnaso de América espíritus selectos que llenaron con sus trinos un cuarto de siglo de la poesía de Latino-América, te vas quedando sola de tus hijos preclaros, sólo te arrulla en tu silencio el aroma del recuerdo y el rumor de tus chañares.

Vallejos, Díaz Gana, Matta, Gallo, Torreblanca, Mandiola, Figueroa, todos se fueron y con ellos una época que es como un escudo en el libro nuestro de las locuras, las rebeliones y las ideas. Ayer se ha ido un hombre formado de esa leyenda y de humanidad de ahora.

Don Bruno Sergio Pizarro, espíritu cultísimo y corazón de oro como las entrañas de su pueblo, atento al quejido del de abajo y celoso conservador de una herencia de esfuerzo y trabajo, puso de sol a sol los días de su vida, al servicio del engrandecimiento de su pueblo y del dolor de los que sufren. Generoso como esos que se fueron dejando la lección de su espíritu y su corazón, amante como aquéllos, de las virtudes de su suelo, dió a su tierra savia fortificante y extrajo consuelo y riquezas para todos.

El odio jamás laceró su alma. Representante del Partido Conservador en el Parlamento nadie le hizo objeto de ataques doctrinarios y en su pueblo, al pasar por las tardes por la calle de Atacama, los anacrónicos corrillos como los jóvenes, tenían para este apóstol de la tradición iguales reverencias.

Era un hombre bueno y ya no existe.

Es la última lágrima del viejo Copiapó que se esfuma.

La tierra legendaria de Atacama, madre quejosa y dolorida de tanto olvido de sus hijos que murieron lejos, ha tenido un gesto propio y en una tarde, tal vez la más optimista y risueña de este mes de esperanzas, abrió sus brazos de polvo y guardó en sus entrañas prodigiosas a este corazón de oro, pasta de su carne.

RAUL FIGUEROA.
(Chao).

LOS PROCESOS CONTRA D. REMIGIO MEDINA

CUESTION YA RESUELTA POR LA CAMARA DE DIPUTADOS

Exposición de don Víctor V. Robles

"Sólo ayer leí unas publicaciones hechas por el señor Virgilio Morales sobre procesos seguidos a mi distinguido amigo Remigio Medina. El señor Morales dice que yo fuí abogado del señor Medina, y esta referencia me da el deber de decir la parte de verdad que ha callado el señor Morales.

Efectivamente, **Dieciocho años y meses** a esta fecha, el señor Medina fué procesado por rapto. El proceso terminó por resolución unánime de primera y segunda instancia, en que se declaró **que no había delito.** El fallo unánime de segunda instancia fué expedido por los Ministros señores Manuel Rodríguez Cisternas, Exequiel Figueroa Lagos (ambos hoy Ministros jubilados de la Corte Suprema), Ramón Navarro Ocampo. Debo agregar que tanto el Promotor Fiscal señor Viñú, como el Fiscal de la Corte, dictaminaron en el mismo sentido, de no haber delito.

Alegué solamente en un incidente de la causa porque era tan injusta que hacía innecesaria mayor actuación.

En aquel entonces, el señor Medina sostenía un litigio!—y así consta de las publicaciones del señor Morales—con el juez que inició el proceso, y hubo en contra del mismo magistrado una serie de censuras expedidas por la Corte de Apelaciones de Concepción.

Ha publicado también el señor Morales una sentencia en que aparece el señor Medina condenado a **veinte días de prisión y cincuenta pesos de multa**, catorce o trece años a la fecha.

El señor Medina fué condenado a veinte días de **prisión o cincuenta pesos de multa**, por haber, como abogado, aconsejado el único procedimiento para dejar sin efecto un contrato de arrendamiento que un mandatario había hecho abusando de un poder y con perjuicio de su mandante, era constituir una hipoteca sobre el predio que se pretendía arrendar. Esto lo dice textualmente la sentencia publicada ayer en "El Diario Ilustrado" y yo entrego al criterio de los abogados, de los hombres de bien, juzgar si esto es o no un delito.

Ignoro si ese fallo causó ejecutoria y la explicación que puede tener la publicación de una sentencia, cuyos propósitos todos comprenden con el equívoco de decir condenado a veinte días de prisión **y** cincuenta pesos de multa, en lugar de veinte días de prisión **o** cincuenta pesos de multa.

En este proceso figuró como Promotor Fiscal y acusador del señor Medina, don Virgilio Morales, lo cual hace más inexplicable el equívoco y es sobrado antecedente para comprender qué grado de justicia hubo para el señor Medina al ser condenado a cincuenta pesos de multa por un consejo profesional.

El señor Morales fué destituído de su cargo de Promotor Fiscal de Cañete a petición unánime de la Corte de Concepción.

Don Pedro A. Morales, hermano de don Virgilio Morales, se presentó a la Cámara de Diputados en 1918, pidiendo la inhabilitación del señor Medina para el cargo de diputado y acompañando como comprobantes los mismo antecedentes que hoy publica su hermano don Virgilio. La Comisión, compuesta de los diputados señores Guillermo Bañados, Francisco Vidal Garcés, Enrique Rodríguez y Arturo Yávar, dictaminó, por unanimidad, sobre el rechazo de la solicitud. En la sesión del 6 de Junio del mismo año, se dió cuenta del informe y quedó para ser votado en la sesión próxima, a solicitud del diputado señor Rafael Luis Gumucio. El informe se aprobó en esa siguiente sesión por unanimidad.

Los antecedentes a que me he referido, están archivados en la Cámara de Diputado, legajo 1918, Tomo 2.o Falta solamente la destitución del Promotor Fiscal y acusador del señor Medina, don Virgilio Morales, y el informe en este sentido de la Corte de Apelaciones de Concepción. Pueden consultarse en el Ministerio de Justicia".

VICTOR V. ROBLES.

Cámara de Senadores

Se piden propuestas cerradas, a los diarios de Santiago y Valparaíso, para la publicación en la prensa de la versión oficial de las sesiones del Senado, con arreglo a las bases que pueden consultarse diariamente en la Secretaría, de 2.30 a 3 P. M.

Se piden también propuestas públicas para la impresión de los Boletines sueltos correspondientes a los diversos proyectos de ley, informes de Comisiones, etc.; y para la impresión del "BOLETIN DE LAS SESIONES DEL SENADO", de acuerdo con el formato que puede consultarse en la Secretaría, diariamente, a las horas ya indicadas.

Las propuestas deberán entregarse al Secretario del Senado, desde esta fecha hasta el día 26 del actual, antes de las 3 P. M.

Santiago, 17 de Octubre de 1923.

ENRIQUE ZAÑARTU EGUIGUREN,
Secretario del Senado.

O-21

Gran Exposición
de Bordados
en Máquinas Singer

La Singer Sewing Machine Company, tiene el honor de invitar al público a visitar la Exposición de Bordados confeccionados por las alumnas de sus Academias de toda la República, en un curso de SEIS MESES

La Exposición permanecerá abierta desde el 20 hasta el 27 del corriente, de 9 a 12 M., y 2 a 8 P. M., inclusive el Domingo, de 9 a 12 M. en

AHUMADA 369

¡SANDALIAS! - GRAN OCASION

Puente 765 :: EL ARCO IRIS :: Puente 765

A los padres de familia le ofrecemos un numeroso surtido de SANDALIAS de color y blancas a precios tan irrisorios como nunca se han vendido en plaza.

Detallamos la numeración y el valor para que el público se de cuenta que no hay en Santiago quién le pueda vender más barato que

EL ARCO IRIS - PUENTE 765

SANDALIAS del 18|21, a.	$ 7.00
SANDALIAS del 22|25, a.	$ 8.50
SANDALIAS del 26|29, a.	$ 10.20
SANDALIAS del 30|33, a.	$ 12.20
SANDALIAS del 34|38, a.	$ 13.80

Calzado de lana, varios modelos

ZAPATILLAS lana blanca, 26|29, a.	$ 8.70
ZAPATILLAS lana blanca, 30|33, a.	$ 9.80
ZAPATILLAS lana blanca, 34|38, a.	$ 11.80
ZAPATILLAS lana, taco alto, 35|40, a.	$ 11.90

LLEVAR UN SOMBRERO
DE PAJA
MARCA

Rosenblitt
HAT

significa tener buen gusto, andar elegante y economizar dinero, todo lo que Ud. conseguirá adquiriéndolo en

LA FABRICA NACIONAL DE GORRAS Y SOMBREROS
DELICIAS 2636. FRENTE A LIBERTAD
SUCURSALES SOMBRERERIAS ROSENBLITT:

Puente 616
CASI ESQ. SANTO DOMINGO

San Diego 1140
PASADO AV. MATTA

Delicias 2818
Entre Bascuñán y San Alfonso

San Diego 2007
AL LLEGAR A FRANKLIN

NAHUM ROSENBLITT.

LA REDONDILLA

EN LAS REUNIONES CELEBRADAS AYER NO SE LLEGO A NINGUN ACUERDO DEFINITIVO

Subsiste la idea de nombrar una Comisión que estudie el problema

El estudio de los antecedentes que determinaron la resolución gubernativa de reformar el sistema de trabajo en las faenas marítimas, ha continuado durante el día de ayer, tanto por parte de los parlamentarios de la Alianza Liberal como por el Gobierno.

De las diversas reuniones y consultas efectuadas en el día de ayer, fluye una conclusión que demuestra el espíritu de intenso civismo en que están animados los que intervienen en este asunto: hay el propósito decidido de buscar una solución satisfactoria al problema y las diversas gestiones que se han efectuado para armonizar la discusión han dado ya resultados palpables.

LA REUNION DE AYER EN LA MAÑANA

En el despacho del Ministro de la Guerra, señor Altamirano, se reunieron en la mañana de ayer los parlamentarios señores Pedro Rivas Vicuña, Horacio Mujica, Manuel J. Navarrete, Juan Pradenas Muñoz, Robinson Paredes, Domingo Durán, Eduardo Grez Padilla, Gustavo Silva, Manuel O'Ryan, Carlos Briones Luco, Luis D. Cruz, el comandante del Apostadero Naval de Talcahuano, don Arturo Acevedo; el jefe de la Oficina del Trabajo, don Moisés Poblete y el Sub-Secretario de Marina, don Pedro Cifuentes.

En la reunión de la mañana de ayer el diputado señor Cruz hizo una extensa crítica al decreto del Gobierno que reforma el sistema de trabajo en los puertos de la República y enumeró las ventajas que tiene el sistema llamado de la redondilla. El comandante Acevedo hizo una historia de la forma cómo se había generado dicho decreto, citando los antecedentes que había tenido en vista el Gobierno para proceder a este cambio en el trabajo marítimo.

Se debatieron extensamente las opiniones vertidas durante la reunión, y el señor don Pedro Rivas Vicuña propuso, confirmando nuestras informaciones de ayer, el nombramiento de una comisión para que estudie en el terreno mismo las incidencias producidas. La indicación del señor Rivas Vicuña fué tomada en consideración por los asistentes, quedando pendiente la forma cómo deberán volver al trabajo los obreros en huelga, mientras la comisión cumpla su cometido.

Sin llegarse a un acuerdo definitivo, los asistentes acordaron continuar debatiendo el problema en una reunión que se celebraría en la tarde.

EN EL CONSEJO DE GABINETE

En el Consejo de Gabinete celebrado ayer a mediodía el Ministro de la Guerra, señor Altamirano, dió a conocer las ideas emitidas por los parlamentarios en la reunión habida en el despacho de su Ministerio. El Consejo acordó esperar la resolución que adopten los comitees parlamentarios, antes de adoptar un temperamento definitivo sobre la cuestión.

LA REUNION DE LA TARDE

A las tres de la tarde, en la Presidencia de la Cámara de Diputados, volvieron a reunirse algunos parlamentarios aliancistas con el objeto de seguir estudiando el asunto en debate. Asistieron a esta reunión los diputados señores Pedro Rivas Vicuña, Domingo Durán, Robinson Paredes, Manuel O'Ryan, Manuel J. Navarrete, Horacio Mujica, Juan Pradenas Muñoz, Carlos Briones Luco, Luis V. Cruz, Luis A. Recabarren, Gustavo Silva y el comandante don Arturo Acevedo. El Ministro de la Guerra, señor Altamirano, no pudo concurrir a la reunión, pues su presencia era necesaria en la sesión que celebraba la Cámara de Senadores.

Los parlamentarios estudiaron los antecedentes expuestos por el señor Acevedo y que determinaron la resolución del Gobierno. El debate se prolongó hasta cerca de las 5 de la tarde, sin que se arribara a ninguna solución definitiva. Sin embargo se acentuó más la opinión de nombrar una comisión que a la mayor brevedad estudie el problema y proponga una solución adecuada y justiciera, informando sobre las inconveniencias y ventajas que pueda tener el sistema de redondillas y el reglamento dictado por el Gobierno.

La reunión, como decimos, terminó cerca de las 5 de la tarde, sin que se produjera acuerdo sobre un temperamento decisivo.

UN POSIBLE ACUERDO

En los círculos políticos no se ocultaba ayer tarde, el propósito de proceder en forma ecuánime a solucionar la cuestión, y se hablaba de que la idea de designar una comisión de estudio, sería aceptada en el fondo por las dos partes en divergencia. Se discutiría, sí, la designación de las personas que deben formar parte de esta comisión, exteriorizándose el pensar de algunos diputados demócratas de no encomendar estas funciones a personas que ya hubieran intervenido o emitido juicios sobre el asunto.

EL PARTIDO CONSERVADOR Y LA REDONDILLA

Según se nos informa, el diputado conservador don Eduardo Irarrázaval Concha, que inició el debate sobre la redondilla en la Cámara de Diputados, conferenciará con el Presidente de la República, para exponerle los puntos de vista que ha tenido al tratar esta delicada cuestión.

LAS GESTIONES DE HOY

Se nos informa que los comitees parlamentarios de la Alianza Liberal conferenciarán hoy en la mañana con S. E. el Presidente de la República y con el Ministro de la Guerra, buscando una fórmula definitiva de arreglo.

DON MANUEL J. NAVARRETE A TALCAHUANO

En el nocturno de hoy se dirige a Talcahuano el diputado demócrata don Manuel J. Navarrete. Su viaje obedece al deseo de recoger todos los antecedentes que sean necesarios para pedir al Gobierno el restablecimiento del sistema de redondilla en Talcahuano.

Asamblea Radical

Hoy Sábado, a la hora de costumbre, celebrará sesión extraordinaria la Asamblea Radical de Santiago.

Esta sesión tiene por objeto proceder a la elección de un miembro de la comisión electoral y uno de los secretarios, puestos vacantes por la aceptación de las renuncias de los señores Pedro Valenzuela y Diego Fernández.

Junta Central Radical

Mañana, tercer Sábado del mes, a las 6.30 P. M., celebrará sesión ordinaria la Junta Central Radical.

La Junta se ocupará hoy de las reclamaciones entabladas sobre la elección interna de Talcahuano.

Constitución de la propiedad en el Sur

Con motivo de la insinuación hecha en la sesión del Senado del Martes último, por el senador de Valdivia, don Eliodoro Yáñez, para tratar del proyecto de constitución de la propiedad austral, un grupo de abogados de aquella ciudad, ha enviado el siguiente telegrama a los senadores señores Eliodoro Yáñez, Enrique Zañartu y Juan Enrique Concha:

"Impuestos discusión Honorable Senado relativa despacho proyecto colonización, enviámosles nuestro entusiasta aplauso y rogámosle continuar su campaña hasta obtener su aprobación, con lo cual resolveríase tan vital problema que interesa vivamente toda región austral. Cordiales saludos.—**Adolfo Oettinger.—Enrique Hevia.—Antonio H. Córdova.—Luis Urrutia Ibáñez.—Littré Quiroga Arenas.—Hipólito Letelier.—Clemente Merino.—Llenado Plaza de los Reyes.—Nicolás Sepúlveda.—Osvaldo Hilnes.—Adolfo Escobar Morales.—Toribio Espejo.—Noé Contreras.—Manuel Silva Vera.—Alfonso de la Barra.**"

Cuenta de su mandato parlamentario

Nuestro corresponsal en Los Angeles, nos envía la siguiente información telegráfica:

"LOS ANGELES.— "La Nación".—Hoy, a las seis de la tarde y en el Teatro de esta ciudad, se efectuó con numerosa asistencia de asambleístas la sesión de la Asamblea, con el objeto de oír la cuenta parlamentaria del Diputado señor Manuel Serrano Arrieta.

Presidió la reunión el señor Víctor Manuel Pulgar, quien tenía a su derecha, al Diputado señor Serrano.

Al ponerse de pie el señor Serrano, fué saludado por una cariñosa salva de aplausos y en un corto y sobrio discurso, dió a conocer la labor que desarrolló en el Parlamento, puntualizando las múltiples obras de verdadero interés para a provincia que él personalmente ha impulsado.

Al terminar recibió una cariñosa ovación, usando de después de la palabra el señor Domingo Contreras, quien en breves palabras elogió la labor del señor Serrano y pidió un voto de aplauso para el Diputado, el que fué concedido por la Asamblea.

La cuenta fué aprobada sin ninguna objeción.

Esta noche sus amigos le ofrecen un gran banquete en los comedores del Hotel Central.— Corresponsal".

CAMARA DE SENADORES

SE APRUEBA EL PROYECTO QUE MODIFICA LA LEY DE ALCANTARILLADO Y DESAGÜES

Texto de las modificaciones que se introducirán a la ley 3849

Sesión 4.a extraordinaria en 19 de Octubre de 1923

(Presidencia del señor Claro Solar)

Se abrió la sesión a las 4.35 P. M., con asistencia de 12 señores senadores y los señores Ministros de Guerra e Industria.

Acta

Se leyó y fué aprobada el acta de la sesión anterior.

Cuenta

Entre otros asuntos, se dió cuenta de un informe de Comisión recaído en una solicitud de la Sociedad "Gota de Leche de Concepción", en la que pide el permiso requerido para la conservación de un bien raíz.

INCIDENTES

Ascenso Naval

El señor CONCHA (Luis Enrique). —Recomienda a la Comisión respectiva se sirva informar a la brevedad posible el mensaje en que el Ejecutivo solicita el asentimiento del Senado para conferir el grado de Capitán de Navío al Capitán de Fragata, don Julio Lagos Fuentes.

—Terminados los incidentes.

ORDEN DEL DIA

Ley de Alcantarillado y Desagües

Entrando a la Orden del Día se puso en discusión el proyecto que modifica la ley de Alcantarillado y Desagües.

Después de breves observaciones de los señores Briones Luco y Concha Subercaseaux, pidiendo la inclusión en esta ley de las ciudades de Iquique y Rancagua, se dió por cerrado el debate y el proyecto fué aprobado en el general.

Se entró inmediatamente a la discusión particular. Se produjo un corto debate y el proyecto fué aprobado en la misma forma en que lo despachó la Cámara de Diputados.

El proyecto dice así:

"Artículo único.—Reemplázase el inciso b) del artículo 2.o de la ley N.o 3,849 de 11 de Febrero de 1922, por el siguiente:

b) Instalación de los servicios de desagües en todas las ciudades que tengan actualmente más de 8,000 habitantes y en las demás poblaciones que durante el ejercicio de la presente ley lleguen a tener 8,000 habitantes o más, todos en el orden de precedencia de la más alta población sin perjuicio de la ejecución de estas obras en los puertos, de acuerdo con las obligaciones derivadas de la Convención Sanitaria Internacional de Washington de 1911, y de lo que resuelva el Presidente de la República, previo informe del Consejo de Obras Públicas, en que se tomará en cuenta el costo por vida salvada con la ejecución de las obras.

El orden de precedencia en la contratación de las obras se entenderá sin perjuicio de lo dispuesto en el artículo 9.o de la presente ley".

b) Reemplázase el artículo 5.o por el siguiente: "Los fondos que se obtengan mediante las emisiones de que trata el artículo anterior, se aplicarán al pago de los trabajos a que se refiere la presente ley, al de las expropiaciones necesarias para la ejecución de las obras, al pago de los intereses de los bonos durante el período de ejecución de las obras y al pago de los estudios e inspección técnica, pudiendo invertirse en los estudios hasta un 2 o|o, y en la inspección técnica, hasta un 8 o|o del valor de las obras".

c) Agrégase al artículo 9.o de la ley N.o 3,849, los siguientes incisos bajo la letra c):

"Se autoriza al Presidente de la República para que pueda contratar la construcción y explotación de las obras del alcantarillado a que se refiere esta ley, conforme al proyecto definitivo, aceptado por la Dirección de Obras Públicas, y ejecutado conforme a las normas que fije esta repartición, garantizando los constructores hasta el 5 o|o de interés sobre el capital efectivamente invertido en las obras.

En este caso, el monto de la construcción de desagües será fijado por el Presidente de la República con arreglo a la pauta señalada en la letra a) del artículo 7.o de la presente ley".

d) Reemplázase la letra a) del artículo 2.o por la siguiente:

"a) Cuando lo solicite el propietario que habite un inmueble cuyo avalúo para el pago de la contribución de haberes no pase de 5,000 pesos y que no tenga otro bien raíz. En este caso el propietario pagará al Fisco en el plazo de diez años y por dividendos anuales de 10 o|o el precio de las obras y demás cargos a que se refiere este artículo abonando el interés de 8 o|o anual en caso de demora en el pago de cada dividendo".

Artículo transitorio. — Autorízase al Presidente de la República para que refunda en un sólo texto las disposiciones de la ley N.o 3,849 de 11 de Febrero de 1922, que queden vigentes y las de la presente".

Se acordó tramitar este proyecto sin esperar la aprobación del acta.

—Se suspendió la sesión.

SEGUNDA HORA

A segunda hora la sesión no continuó por falta de número.

BEBÉ COATES.

"Fué Débil y Delicado."

63, Ellerslie Road,
Clapham Park, S.W.4.

Muy Señores míos,—A la edad de tres meses nuestro bebé era débil y delicado, y nos causaba gran ansiedad. Nos aconsejaron ensayasemos el "Virol," y como resultado de tomarlo, nuestro bebé a la edad de 11 meses es una preciosa criatura y causaría orgullo a cualquiera madre. Pesa 22 libras y 2 onzas, tiene carne firme y está bien proporcionado. Abrigamos la seguridad de que esto se debe al uso regular del Virol, y aconsejamos su uso a todas las madres. Quedo de Vds. su atto y.s.s.,

E. COATES.

El Virol es de gran valor asimismo para la mujer en cinta y durante el período en que da de mamar a la criatura, mientras que en le caso de la criatura misma provee aquellas substancias activas esenciales que quedan destruídas el esterilizar la leche, siendo al mismo tiempo un alimento de gran valor para el desarrollo de los huesos y tejidos. Los bebés que se crían con Virol tienen las carnes firmes, huesos fuertes y buen color.

VIROL

Unicos Representantes: Ams. Ferraris, Casilla 3633, Santiago, Chili.

S.H.B.

EL INCIDENTE PERSONAL ENTRE LOS DIPUTADOS SEÑORES ARMANDO JARAMILLO Y MATIAS SILVA

En nuestra edición de ayer anticipamos la noticia de haberse suscitado un incidente personal entre los diputados señores Armando Jaramillo Valderrama y Matías Silva, motivado por algunas publicaciones hechas en el diario "La Mañana" de Talca y que fueron consideradas injuriosas para la persona del señor Jaramillo.

El Comité que tiene a su cargo la representación de don Armando Jaramillo en la actual lucha electoral por la senaduría de esa provincia, se dirigió por una comunicación al Director de "La Mañana", interrogándolo acerca de las publicaciones en referencia y acerca de quién era el autor de ellas.

El Director del diario aludido contestó a esta nota expresando que las columnas en que aparecía el artículo habían sido arrendadas por el Diputado señor Matías Silva quien habría designado al señor Esteban Iriarte para que escribiera en ellas.

Esta respuesta fué comunicada inmediatamente al Diputado señor Jaramillo, quien, considerando que el único responsable del artículo era el señor Silva, pidió por escrito a los diputados señores Francisco Garcés Gana y José Maza se acercaran al señor Matías Silva con el objeto de conferenciar con él y pedirle las explicaciones del caso o si no la reparación que es usual en esta clase de incidentes.

El señor Jaramillo agregaba en la misma comunicación a sus padrinos que esa publicación la consideraba ofensiva para su dignidad, tanto más, cuanto que en su vida pública y privada no había ningún hecho ni acto que no estuviera encuadrado dentro de las normas que guían las acciones de un caballero de honor, recto y leal.

Los señores Garcés Gana y Maza se acercaron cumpliendo con su misión al señor Matías Silva y dieron cuenta del encargo que les había encomendado el señor Jaramillo y agregaron que una de las ideas que tuvieron al aceptar la misión era solucionar de una manera satisfactoria el incidente suscitado.

El señor Matías Silva contestó a los padrinos del señor Jaramillo que lo que ellos le decían era la primera noticia acerca de los artículos publicados en "La Mañana" de Talca, artículos a los cuales era absolutamente extraño. Agregó el señor Silva que lamentaba que en las campañas políticas se suscitaran incidentes como el actual derivados de una publicación, pues había sido siempre partidario de que estas campañas debían llevarse dentro de una norma de conducta levantada y franca, ajena a mezquindades que a nada bueno conducen.

Los señores Garcés Gana y Maza enviaron ayer mismo a las 6 de la tarde una carta al señor Jaramillo, escrita por el Diputado señor Maza, en que le comunicaban a su apadrinado el resultado obtenido en la entrevista con el señor Silva y le expresaban que con la conversación tenida con este Diputado y lo expresado por él, podía darse por terminado el incidente.

PARTIDO LIBERAL DEMOCRATICO

ELECCION DE CANDIDATO A DIPUTADO

Mañana Domingo, de 8 A. M. a 8 P. M., se realizará la votación para elegir el candidato a Diputado que el Partido Liberal Democrático Aliancista, llevará a las urnas en las elecciones próximas.

La comisión receptora de sufragios funcionará durante el día y hora fijados, en Compañía 1238.

En la secretaría del partido fué depositada ayer la presentación del candidato señor Francisco Méndez Binimelis, que suscriben los señores: Enrique O. Barbosa, Wenceslao Castro Zamudio, Luis Escobar Gajardo, Manuel Videla Ibáñez, Alberto Veloz Sotomayor, Domingo Casanueva, Ernesto Peña Cereceda, Alberto Gormaz Mandiola, Juan de Dios Castro, Carlos Sotorff, Alberto Sotorff, Leopoldo Urrutia Semir, Enrique Guzmán, Aníbal Pinto Concha, Arturo Salyes Rojas, Rafael de la Barrera, Marcedo, Santiago Gandarillas, Luis Gayán Solar, Manuel Rojas Soffia, Próspero Fuenzalida, Ramón Fuenzalida, Ventura Pizarro Silva, Oscar García, Alberto Muñoz Figueroa, Victoriano González, Luis Herrera, Vicente Bravo, Moisés González, Bernardo Bioseco, Segundo Avaria, Florencio Guzmán, Andrés Peralta, Rodolfo Valencia, Luis Castro, Rafael Palma, Luis López, Lorenzo Canessa, Julio Villagra, José Luis Castillo, Carlos Croquevielle, Ernesto Johnstone, José Torres, Gustavo Recabal, Alberto Ullmann, Arturo de la Cuadra Poisson, Horacio Iglesias, Julio Torres, Agustín Correa Avila, Enrique Vera, Heriberto Palma, Pedro Montenegro, Luis Alfredo Mateluna, Carlos Silva Baltra, Federico Ascui, Eduardo Cohl, Mario Calderón, Elías del Canto, Fermín Rodríguez, Santiago Demarchi, Amadeo Aguilar, Armando Ayala, Carlos Parada, Wenceslao Bueno Cruz, Luis Luco Cruchaga, Luis Reyes Rojas, Rafael de la Barrera, Carlos Luco Cruchaga, Manuel Banderas, Ignacio Berríos, Enrique Parada, Julio Demarchi, Ruperto Cárdenas, Alfonso Mesías, Rafael Demarchi, Francisco Torres y Ernesto Vettini.

LA SITUACION EN EL PARTIDO DEMOCRATA

Conocidas son del público las incidencias producidas en el seno del Partido Demócrata a raíz de la elección interna de candidatos a senador y a diputados, y de las proyecciones que tuvo para la situación misma del partido la dolorosa pérdida sufrida por esta colectividad con el fallecimiento de los señores Zenón Torrealba y Luis Correa Ramírez.

Vacante el cargo de candidato senador por Santiago, diversos comitées se han hecho cargo de las presentaciones de candidatos de los señores Artemio Gutiérrez, Nolasco Cárdenas y Vicente Adrián.

LA ELECCION DEL SEÑOR TORREALBA

Conoce también el público, el anuncio hecho por el comité que proclamaba en la elección interna anterior, la candidatura de don Luis Correa Ramírez, de que se formularían reclamaciones sobre la forma cómo se había efectuado esa elección.

Miembros de este comité no han ocultado su propósito de seguir adelante las reclamaciones, y ya se conocen algunas insinuaciones hechas en el seno del Directorio General.

LA ACTITUD DEL CANDIDATO DON JUAN PRADENAS MUÑOZ

En los círculos demócratas se nos informó ayer que el candidato a diputado por Santiago, don Juan Pradenas Muñoz, habría decidido renunciar su candidatura en vista de las incidencias que se están produciendo alrededor de la elección interna. Se nos informó, además, que esta renuncia sería tramitada la próxima semana, cuando regrese el señor Pradenas de Los Angeles, a donde se dirigió en el nocturno de ayer.

La decisión del señor Pradenas nos la fué confirmada anoche de fuente fidedigna.

LA SENADURIA UNIONISTA POR VALPARAISO

Nuevamente se han suscitado dificultades en la designación de candidato a senador de la Unión Nacional por Valparaíso, con ocasión de la renuncia formulada por parte del Sr. Fernández García.

Los dirigentes nacionales, en su deseo de mantener la senaduría de Valparaíso, buscaron un nuevo candidato y ofrecieron la designación a don Arturo Prat.

Este caballero aún no ha declinado oficialmente el ofrecimiento; pero se nos ha informado que a un grupo de sus amigos personales habría manifestado que no estaba dispuesto a ir a la lucha por una senaduría como la de Valparaíso, que ofrecía tan pocas probabilidades de éxito.

En algunos círculo nacionales se rumoreaba que en el caso muy posible de que el señor Prat no aceptara el ofrecimiento antedicho, se formaría una corriente de opinión que auspiciaría la libertad de acción del Partido.

Confirman estos rumores, algunos acuerdos adoptados por el Directorio Departamental del Partido Nacional en Valparaíso y que contienen conceptos como los que reproducimos de "La Unión" de aquella ciudad:

"Esta situación se mantiene todavía y como no se ve que la Junta Ejecutiva del Partido Conservador cumpla con sus pactos electorales, los nacionales de Valparaíso acordaron que una delegación de los miembros del Directorio se dirigiera a Santiago con el objeto de representar a la Junta Ejecutiva del Partido Conservador la necesidad de que se pronuncie cuanto antes si el Partido ayudará al candidato nacional de Valparaíso, o, en caso contrario, que ceda otra candidatura senatorial, pues la situación actual no corresponde a los pactos de la Unión Nacional.

"Fuera de este importante acuerdo, se tomaron otros de carácter interno".

Un editorial de "La Unión" de Valparaíso

"La Unión" de Valparaíso, en su edición de ayer, publica un editorial en que hace referencia a la renuncia del señor Manuel Fernández García, y alaba su actitud, adoptada en vista de que no se han cumplido las ideas expresadas al ofrecérsele la candidatura senatorial, o sea, de que desaparecían las dificultades que había para el candidato a senador nacional en Valparaíso.

A continuación hace referencia a la actitud francamente incomprensible de la Junta Ejecutiva Conservadora, que no busca una solución a las dificultades suscitadas, y que por el contrario hace que la lucha entre los propios elementos de su Partido sea cada día más enconada.

Candidato a diputado radical por Copiapó

Nuestro corresponsal nos comunica telegráficamente:

"Hoy llegó a esta ciudad don Nicolás Marambio, candidato a diputado para las próximas elecciones y que cuenta con muchas simpatías en el electorado radical.—**El corresponsal**".

PARTIDO DEMOCRATA

CENTRO DEMOCRATA "ISAIAS GONZALEZ".— (Oficial).— De orden del presidente señor Carlos E. Díaz, se ha citado para hoy Sábado, a las 8.30 P. M., en San Pablo 1191, a todos los socios activos y adherentes de esta numerosa colectividad democrática, con el objeto de resolver varios asuntos de gran importancia, tanto para el Centro como igualmente para asegurar el éxito en la elección interna próxima, de las candidaturas a Senador de don Vicente Adrián y a Municipal de don Luis Torres Lucero.

Asimismo, la mesa directiva del Centro, dará a conocer en la sesión de esta noche, la situación por demás crítica por que atraviesa actualmente la familia del malogrado servidor del Partido, y defensor de la clase obrera en general, el ex-Senador por Santiago, don Zenón Torrealba.

Agricultores

Para que una hacienda rinda el máximum de provecho, es necesario cultivar la tierra en debida forma y en el momento oportuno.

Con el tractor,

"Fordson"

hará usted este trabajo.

O-20

ESTA ES LA EPOCA DE PLANTAR

Eucaliptus

La inversión de unos cuantos centavos por planta le rendirá a usted seguramente más de

Un peso por año

y le permitirá el aprovechamiento de terrenos a que hoy no les saca, provecho alguno.

El Criadero de Arboles

Santa Inés

multiplica en grande escala las más importantes variedades.

Indíquenos las condiciones del suelo que desee plantar, y le aconsejaremos cuál es la más adecuada.

Diríjase al Administrador, Nos o a la Agencia General, Huérfanos 1157. Casilla 1417, Santiago.

Personas Activas

podrán ganarse de 10 a 50 pesos diarios, como Agentes de nuestra Sociedad.

Buena remuneración y gratificaciones.

Presentarse en nuestras Oficinas únicamente de 2 a 8 P. M.

"LA PODEROSA"

TEATINOS 333

Desde esta fecha

El valor de las suscriciones a "LA NACION" y "LOS TIEMPOS", será el siguiente:

"LA NACION"

ANUAL . . . . . . $ 60.00
SEMESTRAL . . $ 32.00
TRIMESTRAL . $ 17.00
EXTRANJERO . $ 120.00

"LOS TIEMPOS"

ANUAL . . . . . . $ 45.00
SEMESTRAL . . . $ 24.00
TRIMESTRAL . . $ 13.00

O-27

En breve aparecerá:

"LA CUESTION SOCIAL EN CHILE"

POR ARTURO OLAVARRIA B.

Interesante libro que comprende el estudio de estos importantes problemas en lo que se refieren a nuestro país. Los partidos políticos chilenos frente a la cuestión social. Orientaciones de la legislación social de la post-guerra en Europa y política social americana. El proyecto chileno de Código del Trabajo. Aspectos que presenta la solución de los problemas sociales y necesidad de legislar sobre la materia.

Con una conceptuosa introducción del Profesor de Economía Social de la Universidad de Chile y Jefe de la Oficina del Trabajo, don Moisés Poblete Troncoso, e ilustraciones gráficas.

PRECIO: $ 6.00

PEDIDOS DE PROVINCIAS: $ 6.50

En venta únicamente:

LIBRERIA "EL MERCURIO"

AHUMADA 328

Tipo Réclame
$ 12.80

Antes de comprar su sombrero de paja, visite la Sombrerería

Capellaro

en donde encontrará el más grande surtido y a los mejores precios.

ESTADO 230

(Frente a la Sala Imperio)

HOY CONTINUA NUESTRA COLOSAL LIQUIDACION DE

RETAZOS

Hemos rebajado algunos Lotes para Liquidarlos totalmente

ALMACENES DE LIQUIDACIONES - Estado 135

DIA DE LAS MADRES

Circula la siguiente invitación: "La directora del Liceo Javiera Carrera, tiene el honor de invitar a usted a la fiesta que el Liceo ofrecerá a las madres de sus alumnas, hoy 20 de Octubre, a las 10 A. M."

—Tenemos encargo de invitar a todas las comisiones organizadoras del Día de la Madre para que concurran a la fiesta que con motivo de la repartición de premios a las madres que tengan un mayor número de hijos sanos y robustos se realizará hoy Sábado 20 en la Alameda de las Delicias, a las 11 de la mañana.

Asociación Abejas Obreras de Chile—La asociación de madres de familia Abejas Obreras de Chile, aprovechando la fiesta nacional de la madre que la señorita Elvira Santa Cruz Ossa ha propiciado, y que se celebrará hoy, ha acordado discernir el premio al mérito que todos los años otorga esta institución a la socia que mejor cumpla su misión de mujer de hogar.

La institución ha elegido a la socia señora María Luisa Martínez de Carrasco, como acreedora a dicho premio y este le será entregado en la fiesta de la mañana de hoy en la Alameda.

Se encarece a las socias que concurran al acto, procuren reunirse en Alameda esquina San Miguel.

Unión de Matronas de Chile.— En celebración de la fiesta de la madre, la Unión de Matronas de Chile se hace un deber en invitar a sus asociadas a honrar con su presencia, las once que se ofrecerán a los huerfanitos del Asilo para Niños Vagos, San Alfonso 530, a las 3 P. M.

DE BUENOS AIRES. — Después de una permanencia de un mes en Buenos Aires han regresado los señores Luis Menchaca Lira y Carlos Ossandón Guzmán.

OPERACIONES.— En el Pensionado del Hospital de San Vicente de Paul ha sido operada la señorita Graciela Espinoza Montero, por los doctores J. Bronfman, Marín y D'Avanzo.

Su estado es satisfactorio.

—El señor Lisandro Saavedra del Villar, ha sido sometido a una difícil operación en la Clínica Alemana.

Un + la
PASTA ESMALTINA
Dan una
dentadura perfecta

CURSO DE BAILE

El Lunes comenzarán dos cursos colectivos. De tarde: 6 a 8 P. M. y el nocturno: 9 a 12. Doy clases particulares en mi Instituto y a domicilio. Miércoles y Sábados, Academia, como de costumbre. Los Domingos, matinée.
EMILIO GREEN — PUENTE 769

No más Feas

La persona más fea se pondrá bonita al momento usando la Maravillosa Leche de Rosas de Werck, Crema de la Reina de Hungría, Rojo Líquido de Werck, Leche Ideal de Werck, y los fragancioso Polvos de la Reina de Hungría de Werck.
Pedidos a Daube y Cía. y en todas las Boticas de la República.

MODISTO PARISIEN
M. Pau Leauteaud
después de una estada de cuatro años en París, comunica a las señoras y antigua clientela, que ha abierto su taller en
ROSAS 1066
Corte y ejecución irreprochables

¿DESEA UD. CONSERVAR SU CUTIS FRESCO Y SANO? USE
CREMA NAYADE
Que vende la Casa Francesa

¿Sufre del Corazón?
Necesita tranquilidad y aires puros, nivel del mar. Vaya inmediatamente al
Gran Hotel de Concón
No lo deje para después y aproveche la rebaja de los precios antes de temporada.
Por más datos dirigirse a
FRANCISCO C. GUERRERO,
Concesionario
Teléfono Inglés 6, Concón; Nacional, 5. Correo: Gran Hotel de Concón

Escuela de Baile
SAN FRANCISCO 190
Sábado, gran baile de 6 a 8.30, y de 9.30 a 2 de la mañana.
MAÑANA DOMINGO
MATINEE: de 3 a 5.30 P. M.
VERMOUTH: de 6.30 a 8.30 P. M.
NOCHE: de 9.30 a 2 de la mañana.
BUENA ORQUESTA

"FAMILIA"

La hermosa y útil revista de modas trae el siguiente material en el número correspondiente a OCTUBRE que aparecerá

EL MARTES 23

Curioso caso de divorcio.—G. V.
Algunas impresiones respecto a la ópera.—I. de la C.
La Venganza de un Emperador.—Capitán.
La filosofía parisiense sobre el peinado.
Noviazgo de Juan...
Dejad que el ritmo sea el alma de los juegos...
Sombrero de Verano de tagal y chaqueta de vestirse para niño.
Su profesor de álgebra.—Lewis...
Jardinería...
Gallineros de campo y de ciudad.
Lagtanea...
Los últimos modelos creados por Anny Sinker.
Gran elegancia.
El alojamiento del Cardenal Benlloch.
Las bellas creaciones.
La suprema palabra en elegancia.
Los bonitos Robes Manteaux.
Los trajes blancos estivales.
Para bailar.
Modas al alcance de todos los bolsillos.
Camisas y pantalones para guagua.
Molde cortado de un sombrero de

MATINEE.— Mañana, a las 3 y media de la tarde, en su residencia de la calle Chacabuco, la señorita Victorita Puig Ross, ofrecerá una matinée a sus relaciones.

PARTE.— Circula la siguiente invitación:

"Rosauro Vásquez R., invita a usted a la bendición de su matrimonio con la señorita Luisa Varette Nicosi, que se efectuará el Domingo 21 en la Iglesia San Saturnino, a las 5 P. M.

SANTIAGO POLO CLUB. — Hoy Sábado, a las 2.30 P. M., como de costumbre habrá interesantes partidas de polo, en la que tomarán parte los siguientes señores: J. Víctor Gandarillas, Jorge Besa D., Patricio Larraín y Raúl von Schroeders, Juan Rivas Adolfo y Fernando Luco, etc.

En reuniones pasadas hemos visto la cancha muy concurrida por familias de nuestra sociedad.

CENTRO FEMENINO DE ESTUDIO.— Bajo todo concepto resultó brillante la conferencia dada ayer en nuestro salón de lectura, por el señor almirante don Javier Martín; donde con gran tino y delicadeza, desarrolló el hermoso tema del descubrimiento de América.

Contribuyeron al éxito de la conferencia, los números de canto.

Clases de hoy:
Inglés, de 10 a 11.
Piano, a las 2.
Danzas clásicas, de 3 a 5.
Francés, de 4 a 5 P. M.

TEA-ROOM DE GATH Y CHAVES.— Espléndida resultó la reunión habida en la tarde de ayer en el Tea-Room de la Casa Gath y Chaves, cuya orquesta ejecutó un hermosísimo programa musical, en la que anotamos a las siguientes familias asistentes:

Matte de Izquierdo, Izquierdo de Reyes, Vial de Subercaseaux, Errázuriz de Mena, Garrido de Vicuña, García de la Huerta Ossa, Fabres de Larraín, Hurtado de Castillo, Correa Avila, Bolados Ritter, Villalobos de Hormann, Amunátegui de Mendoza, Arteaga de Pérez Cotapos, Morgan de Band, Edwards Ariztía, Alamos de Balmaceda, Vergara de Santa Cruz, Bussey de Sánchez, Larrazabal de Sutil, Vial Izquierdo, Alcalde de Castillo, Balmaceda de Talavera, Concha Aldunate, Tocornal de Claro, Larraín de de Castro, Lecaros Sánchez, Suárez Orrego, Bernstein de Carabantes, Mackenna de Orrego, Tagle de Figueroa, Vicuña Luco Figueroa Sánchez, Sánchez de Portalupi, Fernández de Vargas, Edwards de Jhonson, Montt Pinto, Villamil Concha, Edwards Bello, Hurtado Quesney, Claro Velasco, Rodríguez Vergara, Tocornal de Gandarillas, Lecaros Garcés, Alessandri de Matte, Matte de Ruiz, Matta Tagle, León de Ugarte, Tagle de Escobar, Prieto Concha, Vergara Vicuña, del Río Montt, Infante Reyes, Ibáñez de Martín, Carrasco Blanco, Vicuña Ossa, Barros Róbinson, Barceló Pinto, Garcés Gana, Zañartu Bernales, Cruz G. Huidobro, Larraín Prieto, Talavera Larraín, Moller de Lacourt, Lyon Edwards, Edwards de Ferrari, Donoso Donoso, Gatica Donoso, Cisternas Moller, Santa Cruz Errázuriz, Flesh de Irarrázaval, Pereira de Besa, Alcalde de Larraín, García Moreno, Correa García, Urrutia de Correa, Palma de Donville, López Quezada, Figueroa de Riesco, Balmaceda Toro, Herrera Izaza

BAILE

Cursos rápidos y en privado, colectivos diurnos o nocturnos. Las academias de libre práctica, dedicadas a los alumnos, tienen lugar los Miércoles y Sábados en vermouth. M. Aguilar, Profesor práctico y de más actualidad, NATANIEL 135.

FABRICA
DE
MUEBLES
FINOS
LULL Hnos. y Cía

GENEROS PARA
TAPICERIA
GRAN

MATRIMONIOS CONCERTADOS.—

SEÑORITA CLARA MELLADO LARENAS, CUYO MATRIMONIO CON EL SEÑOR ALFREDO CERALLO SAMPEAUX HA QUEDADO CONCERTADO AYER

SEÑORITA VIOLETA BARROS LARRAIN, CUYO MATRIMONIO CON EL SEÑOR MARCIAL VERGARA GUEVARA, QUEDO CONCERTADO AYER

MANIFESTACION.— Un grupo de amigos, festejará en el día de hoy con una comida a don Germán Medina Bravo, con motivo de haber recibido su título de abogado y como despedida por radicarse a ejercer su profesión en la ciudad de Rancagua.

MATRIMONIO.— El Domingo 28 del presente mes se efectuará privadamente en la Iglesia de San Vicente, el matrimonio del señor Juan de Dios Vial Correa con la señorita Natalia Larraín Vial.

COMIDA.— Esta noche, a las 8.30 P. M., se efectuará la comida que ofrecen sus amigos a don Eduardo Salas Pereira, con motivo de su matrimonio.

Las adhesiones se reciben en el Restaurant Santiago.

ENFERMOS. — Se encuentra gravemente enfermo don Juan Antonio Ríos.

EN LA PLAZA.— Damos a continuación el programa que ejecutará la banda del Regimiento de Infantería N.o 1 Buin, en la Plaza de la Independencia de 6.30 a 8 P. M.:

1.o Telke — Fiel Alemán — Marcha.
2.o Weber — Franco tirador — Obertura.
3.o Mascagni — Cavallería Rusticana — Selección.
4.o Grieg — Peer Gynt — 1.a Suite.
5.o Leoncavallo — Pagliacci — Fantasía.
6.o Lehar — Danza de las Libélulas — Shimmy.
7.o Muñoz — Aspirante a Oficial — Marcha.

CONFERENCIA ESPIRITUALISTA.— Como lo hemos anunciado, mañana Domingo, a las 10.15 A. M., tendrá lugar en el Teatro Esmeralda la conferencia que con el título de la "Preexistencia e Inmortalidad del alma", dictará don Tomás Ríos González.

La entrada es libre.

SALON THAMAR.— Damos a continuación el programa que ejecutará la orquesta Alex, durante las reuniones de moda que se efectuarán los días Sábado y Domingo en esta elegante sala:

1. O. Harold, one-step.
2. To Dreamland, vals.
3. Fate, fox-trot.
4. Rosalie, fox-trot.
5. Rey del Cabaret, tango.
6. The Cats wiskers, fox-trot.
7. Dream of India, fox-trot.
8. Firstlove, vals.
9. Stella, fox-trot.
10. Barny Google, fox-trot.
11. Padre nuestro, tango.
12. Para todos, maxixe.
13. Morning will come, fox-trot.
14. Japanese lantern blues, fox-trot.
15. C'est la faute a pa, one-step.
16. Carolina Mamony, fox-trot.
17. A Saudade, maxixe.
18. La Cartagenera, paso doble.

CLUB DE SEÑORAS. — Hoy Sábado, a las 6.30 tendrá lugar en el Club de Señoras un hermoso concierto, con el siguiente programa:

1. Albéniz. Castilla, para piano. Señorita Elsa Guzmán, (clase del señor Carlos Debuysere.
2. Neruda. a). Berceuse. Seitz. b) Molino en el bosque, para violín, señorita Olga Chassin T., clase del señor José Varalla.
8. Chopin. Vals, señorita Olga Guzmán.
4. Verdi. Traviata. Di Provenza e il mare. Canto, señor Pedro Busqués, clase del señor Miguel Basaure.
5. Balakiew Glinka. La alondra, piano, señorita Elsa Guzmán.
6. Romanza para canto, señorita Rosa Montero, clase de la señorita M. Pellizzari.
7. Grieg. Carnaval, para piano, señorita Elsa Guzmán.
8. Soro. Romanza para violín, señorita Rebeca Rosenblitt, clase del señor G. Navarro.
9. Chopin. a) Estudio N.o 3. Kreisler. b) Penas de amor, para piano, señorita Rubith Figueroa, clase del señor G. Deker.

Pueden asistir a esta tarde musical quienes lo deseen.

Biógrafo. — Mañana Domingo habrá en esta sala dos hermosas funciones de biógrafo en la matinée, a las 3 P. M., se pasará el programa Fox último, que ha llegado a Chile y está compuesto de las comedias de mayor originalidad y atracción que hará las delicias de los chicos y es el siguiente "Leones al por mayor", "Un pobre huerfanito", en que debuta Harold Lloyd II, encarnado en la figura del famosísimo Bobby Deen "Revista Europea Gaumont 5 y 6" y el divertido juguete "Pugilistas", por los artistas Mutt y Jef.

Habrá once como de costumbre a quien lo deseen.

En la especial, a las 6.15, se dará a conocer a los habitúes a este biógrafo, la graciosa cinta "Baw", que tanto ha gustado últimamente. La interpreta Wallace Berry, el recordado Rey Juan, tan malvado de la cinta "Robin Hood", secundado por famosos actores de la escena muda.

Por tratarse de una cinta extraordinaria, su precio será: socias, $ 1.50; público, $ 2.

TEATRO MUNICIPAL
HOY DOS FUNCIONES
3.15 P. M. 8.a MATINEE DE ABONO:
GIOCONDA
Opera baile en 4 actos, de A Ponchielli
9 P. M. 39.a NOCHE DE ABONO:
LORELEY
Opera baile en 3 actos, de A. Catalani
Mañana últimas dos funciones de la Compañía. Matinée: "RIGOLETTO". — Noche: Gran velada en honor del maestro FALCONI. "CAVALLERIA" e "I PAGLIACCI", con Ida Quaiatti, Bianca Scacciati, Nino Piccaluga y Apollo Granforte.

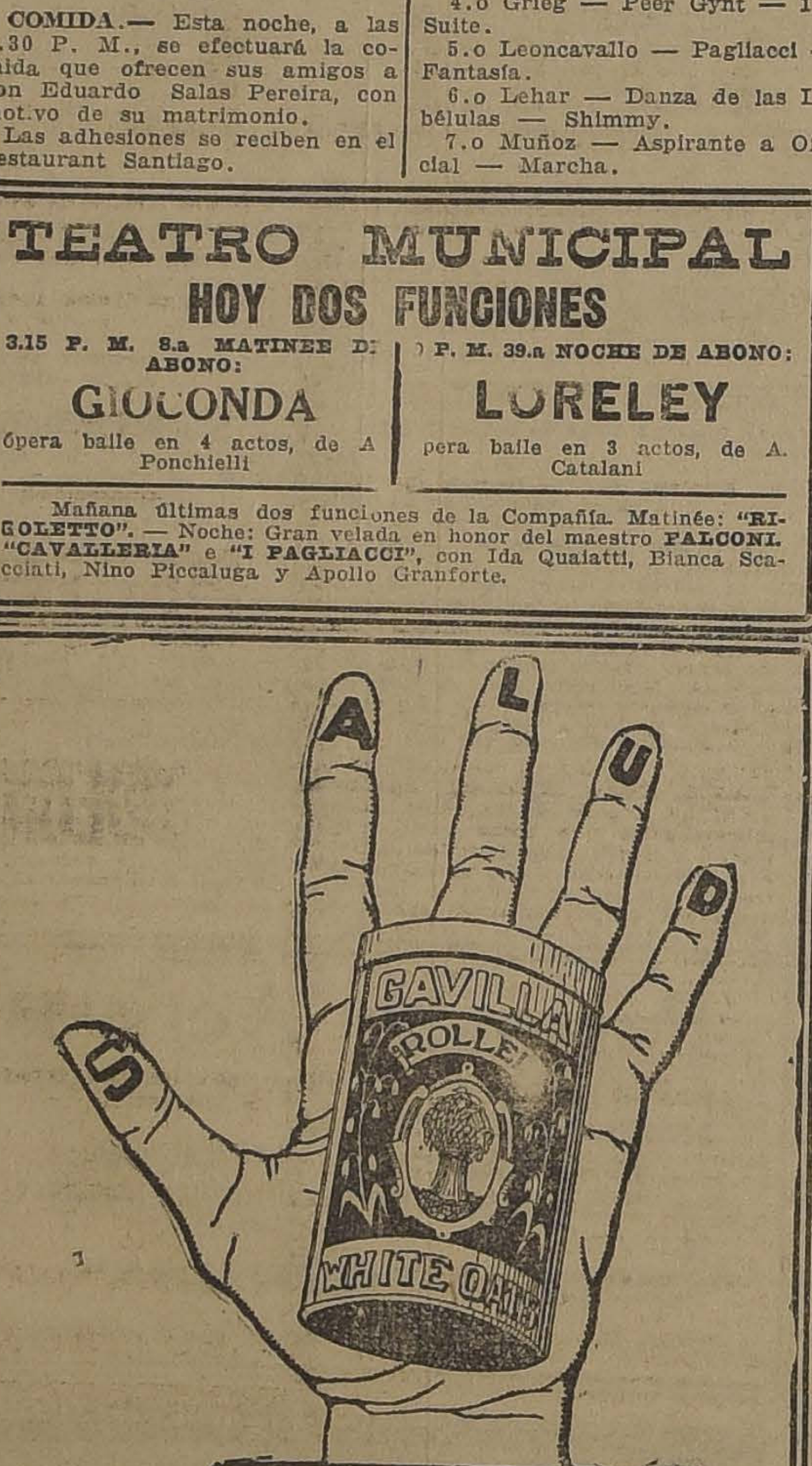

Ud. TIENE EN SU MANO
LA SALUD DE SUS HIJOS
Ensaye dándoles PORRIDGE DE AVENA GAVILLA, para el desayuno, y note el aumento de vigor.
O-20

Agricultores
Para que una hacienda rinda el máximum de provecho, es necesario cultivar la tierra en debida forma y en el momento oportuno.
Con el tractor,
"Fordson"
hará usted este trabajo.
O-20

Poudre de Riz
Jeanne D'Arc.
Perfume y Adherencia Sin Igual

MUEBLES
De comedor, dormitorio, escritorio
A precios sumamente bajos, con grandes facilidades en el pago, vende:
La San Antonio
Moneda 952
FRENTE CASA MUZARD

BAILES DE MODA Y ULTIMAS NOVEDADES
POR $ 25 MENSUALES
Puede usted aprenderlos en el más elegante estilo, alta novedad europea y americana. Superioridad de enseñanza. Cursos rápidos, en privado. Consultas y clases diarias.— J. VALERO, Profesor de la Escuela Militar y principal de la Sociedad, único de preparación científica.
CATEDRAL 2208

HOTEL HELVETIA

Se da pensión a domicilio
A 120 PESOS POR PERSONA
Se hacen precios especiales para familias numerosas. Servicio rápido y puntual.
ABONOS A $ 2.50 CON VINO

¡MADRE MIA!

(A su memoria, con motivo de la celebración del Día de la Madre)

¡Madre! ¡Mi santa, venerada madre!
¡Luz de mis ojos, de mi pecho aliento!
¡Vida creadora de la vida mía!
¡Alma de mi alma!

¡Tórtola amante, que al venir yo al mundo
Entre tus alas me arrullaste loca;
Loca de goce, pues, oh, dicha, yo era.
Tu hijo primero!

¡Angel de guarda, que en afán sublime,
Junto a mi cuna sin cesar velaste;
Plácido, viendo mi sonrisa; mustio,
Viendo mi llanto!

¡Hada paciente, cariñosa maestra,
Que ínter mi paso con tu mano guiabas
Leda, me hacías balbucear primero,
Esta voz: ¡Madre!

¡Cuánto te debo!.... Por guardar mi vida
Cuántas zozobras, privaciones, penas;
Cuántos insomnios, sacrificios, ayes;
¡Cuánto te debo!...

Cual jardinera que a la flor creciente
Riega amorosa, de rigores priva,
Y de sus dichas y esperanzas todas,
Idolo la hace;

Tal en mi infancia me cuidabas... Gratos
Bellos recuerdos de esa edad dichosa,
¡Ah, yo os evoco!... Extasiad mi mente,
Bellos recuerdos!...

Gozado el sueño, en que un piadoso niño
Sueña con su ángel; al venir la aurora,
Cual ella alegre, de mi blanco lecho,
Ágil me alzaba...

Y ¡oh loca fiesta! la de aquel gracioso
Niño, mimado de sus padres buenos:
Cantos y risas, vocerfos, danzas,
¡Oh, loca fiesta!

Hasta que exhausto de jugar, jadeante
Entre tus brazos con placer me echaba;
Y ensortijando con süave mano
Tú, mis cabellos;

"Dios, me decías, nuestro Padre santo
" Vive en los cielos: como a nadie le ama:
" Ama a tus padres ¡que tu amor alcance
Al que te ofenda!

¿"Ves que alguien llora? —¡Su llorar enjuga!
" ¿Pide un mendigo? —¡Tu alimento dale!
" ¿Sufre un enfermo? —¡Por su vida arriesga,
"Hasta tu vida!...

¡Hijo del alma, mis consejos sigue
" Y la ventura seguirá tus huellas!...";
Tal repetías al ponerme, en tanto,
Limpios vestidos.

Luego, mudando de actitud y tono,
"¡Ea! decías, de mi mano asiendo,
" ¡Ea, al colegio!" Y aunque afable, firme,
A él me llevabas...

Siempre un dechado de maestra digna,
Siempre un modelo de censura afable,
De mí supiste conquistar, a un tiempo,
Honra y cariño.

Sí: cual la yedra a su sostén unida,
Sobre tu pecho yo crecí; y ahora
Busca aún el hombre, cual buscaba el niño
Paz en tus brazos.

Sí, ¡yo te amo! Confidente noble,
Tú, de mis penas y mis dichas eres;
Cuánto yo siento, cuánto yo he sentido,
¡Sólo tú sabes!

Sí, ¡yo te amo! ¡Poseer quisiera
Gloria, riqueza, sin igual ventura:
Todo a tí, madre, lo cediera; todo,
Lleno de goce!

Mas ¿qué te ofrezco?... ¿qué te ofrezco?... ¡Ay triste
Sábeslo: guióme tu consejo santo:
Honra, trabajo, caridad, justicia,
Fueron mi lema.

¡Ah! ¿por qué entonces la fortuna huyóme?...
¿Por qué desdicha me oprimió constante?...
¿Cierto es, acaso, que justicia nunca
Se halla en la tierra?...

¡Oh! cuando a tí, que de ventura, digna,
¡Madre adorada! cual ninguna has sido,
Muy lejos de ella, te contemplo ahora
Triste y doliente:

¡Oh! ¡madre mía! ¡madre mía! loco...
Mi fe vacila... ¡Pero, no; no llores!
¡Ah, no; no llores; que tú mismo llanto
Piérdeme el juicio!...

¡Bien! ya calmado, tu palabra escucho...
Mártir cristiana; tú a mi cuita opones
Santa esperanza; y cual supremo alivio
Muéstrasme el cielo!

"¡Vive allí, dices, la justicia eterna!
"Sabia y serena; merecida y firme,
"Fijado el fiel de su balanza exacta,
"¡Premia o castiga!

"Y pues el premio méritos exige,
"Y es lid la vida y a lidiar nacemos,
"¡Ese la palma ganará, quien luche
Recto y valiente!

"¡Ea! contentos, esta vía hagamos!
"¿Hoy las espinas nuestra planta hieren?
"Césped florido pisará ella un día...
"¡Créelo, hijo mío!..."

¡Madre del alma! ¡venerada madre!
¡Mi ángel custodio, mi celeste guía!
¡Mi amor supremo, mi delirio santo!
¡Madre del alma!

¡Oh! sí, yo creo! Llegará un momento
En que tu pena, madre mía, cese!
¡Oh! sí, yo creo! Gozarás un día,
Dicha inefable!...

BELISARIO GUZMAN CAMPOS.

Santiago de Chile.

ESTA NOCHE
Gran baile de disfraces en el Club Hípico
Entrada general _ _ _ _ $ 5.00
Federados _ _ _ _ _ _ _ 3.00
En venta todo el día en Bandera 542
Fantástica iluminación.—Diez jazz-band y bandas de la guarnición.—Concursos y variedades.

¡POR POCOS DIAS!
Exposición de trajes para

MUEBLES
de todos estilos, a precios bajísimos, vende
"LA UNIVERSAL"
Catedral 1131
FRENTE AL CONGRESO
Damos facilidades en el pago. Entrega inmediata.

Gran Club de Loza Inglesa Fina
(SEMI-PORCELANA), 123 PIEZAS
AVISO: A los socios del Club N.o 2 que por atraso en el despacho de loza, llegada en el vapor "Oriana", los primeros cinco sorteos de este Club se verificarán el 27 del presente, impostergablemente.
EN FORMACION EL CLUB N.o 3.
SOLICITEN PROSPECTOS
Bandera 160.— Casilla 2859.— Santiago

SPLENDID-HOY-

DIRECCION MAX GLUCKSMANN.— HUERFANOS 1048.— TELEFONO 2815.

6.30 y 10.30: Gran explosión de carcajadas con el estreno del colosal vaudeville de picardías matrimoniales.

SALA, DORMITORIO Y BAÑO

"Metro Classics - 1923", por las lindas y picaras actrices

EUGENIA PALLETE Y RUTH STON HOUSE

LAS PERIPECIAS QUE SUCEDEN A UNA ESPOSA QUE SOLO PUEDE AMAR A SU MARIDO, SI TODAS LAS DEMAS MUJERES ESTAN ENAMORADAS DE EL.

Hoy 5.15 y 9.30: "LA PRIMERA MUJER", por Mildred Harris Chaplin.

HOY — Especial y noche — HOY

Politeama	Odeón	Electra
ESPECIAL "El rey de los cow-boys" NOCHE Función de gala a beneficio de Daniel Labbé.	Estreno formidable "El rey de los cow-boys" por el fenomenal BIG BOY	"Oh, dulce amor" comedia de gran ri con "LA CABAÑA DE TIO TOM"

SANTIAGO

En la vermouth-social de hoy Sábado, la compañía Serrador Marí, pondrá en escena la comedia de gran éxito estrenada últimamente: "El corazón ciego". Noche, la más famosa comedia del teatro francés: "La presidenta". Mañana Domingo, tres escogidas funciones: repitiéndose en la vermouth-social, la comedia dramática del célebre autor alemán Herman Suderman: "El honor".

El próximo Viernes 26, beneficio de la actriz de carácter señora Aurora Vexan, con el estreno de la comedia de Paul Gavault, titulada: "Mi tía Ramona".

COMEDIA

Un verdadero acontecimiento resultó ayer la celebración del cincuentenario de "La danza de las libélulas", que ha sido la opereta de más éxito en la temporada.

"La danza de las libélulas" se repite hoy en la función de las 6.15 y en la noche se pone en escena la bonita opereta: "La dama de frac", en la que se distingue notablemente la señorita Berutti. También es muy aplaudida la actuación de la orquesta Jazz Band de Lorenzo.

Se ensaya activamente la nueva opereta: "La reina del tango".

LA ORQUESTA DE BALALAIKAS Y DOMRAS EN EL UNION CENTRAL

Un verdadero interés han despertado en nuestro mundo social y amantes a la buena música, los conciertos diarios que nos ofrecen en el Unión Central la Orquesta Rusa, compuesta de antiguos instrumentos de Balalaikas y Domras y que dirige el célebre director y compositor musical don Nicolás Silvestroff. La elegante sala del Unión Central se ve en las funciones de vermouth y nocturna concurrida por lo más selecto de las familias de nuestra distinguida sociedad.

Para la función de hoy, en vermouth y noche, se ha confeccionado un programa completamente variado y lleno de atractivos que satisfará a la concurrencia.

LA ORQUESTA RUSA A LA SALA IMPERIO

La Dirección de la Sala Imperio, ha cerrado contrato con la empresa de la Orquesta Nacional Rusa, para la realización de algunos conciertos extraordinarios de divulgación musical, que vendrán a completar la obra ya comenzada de dar a conocer este interesante aspecto de la cultura artística rusa. Estos conciertos, que, como se sabe, son dirigidos por el eminente maestro Nicolás Silvestroff y que constituyen la ejecución de veinticinco profesores, comenzarán el Lunes, en la función de las 6.30, para continuar con un nuevo concierto en la función nocturna de las 9.30, los que serán repetidos el Martes. En ellos serán ejecutados programas diferentes de los que el público ha podido hasta ahora conocer.

COLISEO NACIONAL

Las veladas de Nicanor de la Sotta.— Numeroso público asistió anoche a la velada que en celebración a la fiesta primaveral se llevó a efecto con tres estrenos cómicos originales de N. de la Sotta, quien recibió entusiastas aplausos, en compañía de los intérpretes que tomaron parte.

Para hoy se anuncia otra velada extraordinaria como celebración al Día de la Madre, poniéndose en escena la obra que más éxito ha obtenido entre nosotros en los últimos tiempos, titulada: "Golondrina", escrita por de la Sotta y premiada por el Ateneo de Valparaíso.

Mañana dará la compañía tres últimas funciones, con un espléndido programa.

CIRCOS

CIRCO STRONG-MAN

Con regular concurrencia funcionó anoche esta Compañía, siendo muy aplaudidos todos los artistas que tomaron parte. Para hoy la empresa anuncia una sobresaliente función en la que tomará parte toda la compañía. Los Nelson, los Gómez, la Troupe Nussbam, la Serrano, etc., etc., ejecutarán nuevos números.

GRAN CIRCO JACHI BROTHER'S

Como hemos venido anunciando, para fines de mes debutará esta gran Compañía de Circo, procedente de Norte América, contratada por la empresa Constantino Hnos. Entre el personal artístico figuran artistas de fama como ser: La Trouppe China, Los Aghassaki, el Trio Cow-boy, La Trouppe de Gauchos, llamada La Prisa Cuyana, Los Anarutam, Los Diccia y varios otros que sería largo enumerar. El debut se llevará a efecto en un local central, para lo cual la empresa ha empezado a hacer grandes arreglos.

PROGRAMAS DE HOY:

TEATRO MUNICIPAL.— **Compañía Lírica Italiana:** "Loreley".

TEATRO DE LA COMEDIA. — **Compañía de Operetas Inés Beruti.** —Vermouth: "La danza de las libélulas". Noche: "La dama de frac".

TEATRO SANTIAGO.— **Compañía de Comedias Serrador Marí.**— Vermouth: "El corazón ciego". Noche: "La presidenta".

TEATRO UNION CENTRAL. — Vermouth y noche: "Las balalaikas".

AMERICAN CINEMA.— **Compañía de Opera Chilena.** — Vermouth: "Pagliacci". Noche: "Lucía de Lamermoor".

TEATRO SANTIAGO

EMPRESA ERNESTO BOUQUET

Compañía Española Moderna de Comedias Serrador-Marí

HOY SABADO 20 OCTUBRE, HOY

Vermouth a las 6 en punto. Gran éxito.

EL CORAZON CIEGO

Noche a las 9.15. Gran éxito.

LA PRESIDENTA

Teatro Unión Central

Emp. Ansaldo, Queirolo y Cía.
HOY SABADO 20 DE OCTUBRE DE 1923 — HOY

Sigue el gran éxito de la

ORQUESTA RUSA

UNICA EN EL MUNDO
DE

Balalaikas y Domras

Bajo la dirección del maestro

Nicolás Silvestroff

Vermouth 6½ y noche 9½. Mañana Domingo, tres últimas funciones. Matinée única, dedicada al clero de Santiago. Programa musical sacro. Vermouth y noche.

Tomando VITALINA vigoriza su cuerpo, tonifica y purifica su sangre y aumenta su peso

T. DIECIOCHO

HOY EXTRA PROGRAMA

MATCH FIRPO - DEMPSEY

LA PELEA DEL SIGLO

Película auténtica en caricatura

SPLENDID

MAÑANA: Estreno del ideal poema de amor y romanticismos juveniles.

El Expreso del Amor

por tres favoritos:

Wallace Reid, Agnes Ayres y Theodoro Roberts

PARAMOUNT

Exclusiv. Max Glucksmann

MARTES 23

Estreno de la mejor serial que haya editado PATHE N. Y.

— EL —

MISTERIO

— DE LA —

DOBLE CRUZ

Nueva edición de estos

15 EPISODIOS

que nunca fueron superados.

MARTES 23

POLITEAMA

— Y —

ODEON

MOLLIE KING

y LEON BARY

Son los dos favoritos que la interpretan.

EXCLUSIVIDAD:

MAX GLUCKSMANN

MUSICA

TEATRO MUNICIPAL

Hoy: a las 3.45: "La Gioconda"; noche: "Loreley". — Mañana despedida de la Compañía Lírica

"Barbero de Sevilla" se representó anoche en el Municipal ante escasa concurrencia.

Su interpretación fué en general satisfactoria. Contribuyeron especialmente para que así resultara, la señora Gagliaso, el barítono Pilotto y Muzzio, que hizo un magnífico don Basilio. Ya hemos manifestado nuestro juicio sobre el tenor Salvati, para que esté de más decir que los trozos a cargo de él pasaron desapercibidos.

La Empresa deberá procurar que en el elenco del año próximo, se cuente siquiera con dos buenos tenores y no con uno, el señor Piccaluga, como ha ocurrido en la presente temporada.

En la matinée de hoy, que comenzará a las 3.45 de la tarde, va "Gioconda". Hay interés en asistir a esta función ya que es la última vez que oiremos a la contralto señora Cassaza, que tanto realce da al rol de Laura.

Aun cuando por desgracia no se buscó la oportunidad para que la hubiéramos escuchado en "Sanson y Dalila", "Carmen" y otras obras apropiadas a la mezzo soprano, deja la señora Cassaza un magnífico recuerdo con su trabajo en "Aída", "Favorita" y "Gioconda".

Esta noche se repite "Loreley", en la cual la señora Ida Quaiatti luce su hermosa voz y arrogante figura; como está en el recuerdo de todos, esta ópera ha constituído uno de los más francos éxitos de la Compañía Lírica.

Para mañana se anuncia la despedida de la Compañía, con dos últimas funciones: en 9.a matinée, de abono que se iniciará a las 3, se dará "Rigoletto" y en la noche, en función en honor del eminente maestro don Julio Falconi, se pondrá en escena: "Cavallería" e "I. Pagliacci" con Bianca Scacciati, Ida Quaiatti, Nino Piccaluga, Apollo Granforte, uno de los conjuntos más sobresalientes que pocas veces ha tenido el público del Municipal. En el segundo acto, la orquesta del maestro Falconi ejecutará el famoso preludio de Tristán e Isolda, de Wagner. La compañía saldrá de Santiago para Talca, el Lunes en la mañana. En Talca y Chillán dará "Aída" y "Loreley", dos de los mejores espectáculos de la lírica; en Concepción se estrenará con "Aída"; en segunda de abono dará "El barbero de Sevilla", en tercera, "Loreley" y en cuarta, "Wally", en quinta "Gioconda" y en sexta de abono, "Mefistófele". Es probable que en Concepción se haga una matinée fuera de abono. El 1.o de Noviembre la lírica saldrá de Talcahuano para el Norte.

COMPAÑIA LIRICA CHILENA

Un nuevo éxito obtuvo anoche el conjunto de cantantes nacionales que actúa en el American Cinema con la representación de "Tosca", que fué protagonizada por la soprano Rita Vianni, que posee un hermoso timbre de voz y verdadero temperamento de artista. Ludovico Muzzio nos hizo un Mario Cavaradosi muy bien cantado, como ya otras veces habíamos tenido ocasión de oírselo. El barón Scarpia tuvo en el barítono Puelma, un intérprete de primer orden, tanto vocal como escénicamente hablando, lo mismo podemos decir del bajo García en el Angelotti y Saxton en el sacristán.

Hoy la compañía hará dos funciones: una vermouth con "Pagliacci" para debut del tenor Euzo Maucini y el barítono Fuentes, dos elementos de grandes condiciones que se inician en la escena lírica bajo los mejores auspicios, los secundará la soprano Carrasco.

En la noche, la compañía cantará "Lucía de Lamermoor" con Graciela Miranda, el tenor del Fierro, barítono Puelma y bajo Lautaro García, un cuadro que desde luego ofrece amplias garantías de éxito, por lo cual no dudamos que la función de esta noche constituirá un nuevo triunfo para nuestros cantantes.

NOTICIAS CINEMATOGRAFICAS

IMPERIO

Estrena el hermoso drama First National: "Valor". — Bajo la prestigiada firma del Primer Circuito de Exhibidores, la Sala Imperio estrena en sus funciones de hoy el hermoso drama titulado "Valor", obra de maciza estructura y de finalidad alentadora, que es un canto de honor y gloria a la gran fuerza del espíritu del hombre.

"Valor" no se refiere a la expresión vulgar con que se pretende excepcionar a los hombres que, apoyados en sus ventajas físicas, baladronean y no tiemblan ante los peligros materiales es la fuerza espiritual, a la fortaleza moral del hombre para sobrellevar los rigores más fuertes de la existencia, a lo que canta con cuadros educativos y entusiastas esta hermosa producción, cuyos roles están bajo la responsabilidad de eximios intérpretes.

Gloria Hope, Naomi Childers, la bellísima actriz de los mejores papeles de esposa honrada y fuerte; con ellos, Alec B. Francis, el inteligente característico; luego Lionel Belmore, y entre todos el soberbio trágico San De Crasse, el intérprete de las situaciones más patéticas, componen el reparto escogido de este drama cuya acción aparece imponente desde el principio hasta la última escena, en que es el amor quien abre las páginas de la vida dramática y es también el amor el que las cierra.

La acción recorre con su movimiento cautivante toda la escala social, desde los escenarios del gran mundo hasta la desolada prisión, y junto con mostrar cuadros impresionantes lleva al espectador a la visión de lo alegre y lo atrayente, mostrándole entre otras cosas, unas espléndidas carreras en el Hipódromo de Londres y el trabajo interesante y ruidoso en el interior de una gran fábrica de acero.

SETIEMBRE Y ESMERALDA

"Doble engaño", por Hoot Gibson y Elena Ferguson, es la película principal del 102.o programa de aventuras que se estrena en las dos funciones de hoy en estos teatros. En esta obra Hoot hace el rol de cowboy tan demasiado bueno y optimista que llega a pasar por tonto. Le embargan su negocio, los estafan en varios miles y finalmente un badulaque le roba su novia. Esto último saca de quicio a Hoot; el manso cordero se transforma en tigre feroz y se propone vengarse de todos los que antes habían abusado de su bondad. Pero esto no era tan fácil, ya que los enemigos eran muchos y Hoot él sólo.

Además de este lindo estreno, que tiene momentos de sensacionalismo, sentimiento e hilaridad, se exhibirán las triunfales comedias "Boda accidentada", por Larry Semon y "La reporte policial", por Pirulita".

Todo este programa se dará al módico precio de $ 1.50 la platea y $ 0.50 la galería.

MUNDIAL

"Me comprometo a morir", por Anita Swart y "Por encima de la ley", por Francisca Bertini".—Dos extraordinarios estrenos de gran magnitud ofrece a su selecta concurrencia este acreditado teatro de la Plaza Almagro en sus funciones de especial 6.15 y noche 9.30.

"SPLENDID THEATRE"

Hoy estrena el vaudeville dive dísimo de la "Metro" "Sala, dor torio y baño".—En ambas funcic de moda, o sea en la especial, a 6.30 P. M. y segunda sección de noche, a las 10.30 P. M., estren el aristocrático y concurrido Sp did, una bellísima producción " tro-Classiscs 1923", que pertenec género que más agrada a nue público, el vaudeville intencion lleno de picardías, con situacic de la más franca hilaridad, pero nunca propasarse a la inmorali o grosería, se titula "Sala, dorm rio y baño" y como lo decimos una obra destinada a un éxito sacional, refiere su argumento historia de las peripecias y a turas en que se vió envuelta recién casada, que estimaba que no podría amar realmente a su rido mientras no estuviera con cida de que todas las demás m rse estaban enamoradas de él.

Dos lindísimas y elegantes ac ces de la escena yanqui intervie en la interpretación de esta not y graciosísimo vaudeville, R Stonehause y Eugenia Pallete, está encantadora en su rol de posa ingénua que cree haber de bierto el secreto del amor.

En la selección, a las 5.15 P. y en la primera de la noche, a 9.30, se exhibirá la graciosísima media de amor titulada "La pri ra mujer", creación suprema de lindísima Mildred Harris, la céle ex-esposa de Carlitos Chaplin.

Mañana en al matinée se estr el grandioso drama del Far-W americano, titulado "Puños de rro", obra interpretada por el fa so boxeador y hábil jinete cow- Dick Patton.

BRASIL

"La princesa de Berania".—I hermosa película alemana, que tuvo ayer un éxito completo en estreno en el Splendid, se exhi en las dos funciones de hoy e simpática sala de la Plaza Bras

Como ya lo hemos dicho "La p cesa de Berania" es una obra velesca del mismo estilo que prisionero de Zenda". La heroína una reina que comprendiendo un verdadero amor es el más gra tesoro de un alma, desprecia su rona para descender hasta su a do. Como se ve, se trata de tema hermoso y sentido, orig y dramático.

La obra ha sido puesta en esc con regia esplendidez. Hay esce tomadas en Suiza, en las que espectador asiste a los famosos gos y deportes en la nieve.

ALHAMBRA Y VICTORIA

Un éxito como pocas veces fué el alcanzado ayer en las ciones especial y nocturna por magna cinta de Metro Picture, lada "Orquídeas negras". En obra se combinan los más vari elementos, los recursos más nue los detalles más sorpresivos de puede valerse el cinematógrafo ra componen una película acab interesante y valiosa.

Un amor pasional y complejo, no de agitaciones y torturas con tuye el motivo principal de drama trágico.

Llama especialmente la aten el conjunto de estrellas que eje la protagonización de la obra; bresalen en ella artistas de la de Lewis Stone, Bárbara La M Ramón Novarro y varios otros conocidos del público y cuyos in cutibles méritos son realmente superables.

En ambas secciones de hoy per necerá nuevamente estos cines la hibición de esta producción ex ordinaria.

POLITEAMA

"Big-Boy", el famoso vaquero tor se presenta hoy únicamente la especial de las seis de la ta en su última creación titulada rey de los cow boys" y en obra realiza las más estupendas zañas a caballo, a nado y h en el aire.

Por la noche, gran función de la y velada literario musical en nor del señor Daniel Labbé A.

CONCIERTO DE LA ORQUESTA NACIONAL RUSA

de antiguos instrumentos compuesta de

BALALAIKAS Y DOMRAS

25 profesores bajo la dirección del eminente maestro NICOLAS SILVESTROFF

MAÑANA DOMINGO EN

El Teatro Unión Central

A LAS 3.30 P. M.

Está invitado el Eminentísimo Cardenal Bennoch y altas personalidades del clero.

PROGRAMA

I.—Col midrey (Pregalia) Bruy Erdenko.
II.—Danza noruega N.o 2, Grieg.
III.—En la Iglesia, Chaikowsky.
IV.—Canción humorística.
V.—En el prado.

Canciones populares rusas.

DESCANSO 5 MINUTOS

SEGUNDA PARTE

VI.—Canto religioso, Liadoff.
VII.—Momento musical, Cchubert.
VIII.—Cajita musical, Liadoff.
IX.—La pescadora.
X.—Al claro de luna.

Canciones populares.

PRECIOS:

PALCOS $ 35.00, PLATEA $ 6.00, BALCON $ 4.00, ANFITEATRO $ 2.00.

Pídanse las localidades desde hoy

TEATRO AMERICAN CINEMA

Platea $ 4

GRAN COMPAÑIA LIRICA CHILENA

HOY - 2 FUNCIONES — SABADO 20 DE OCTUBRE — 2 FUNCIONES - HOY

VERMOUTH 6 P. M.
Opera en 2 actos del maestro LEONCAVALLO
I. PAGLIACCI
Intérpretes: Virginia Ferraresi; Zunilda Carrasco; Carlos Puelma; Enzo Mancini.

NOCHE 9.30 P. M.
Opera en 4 actos del maestro DONIZZETTI
Lucía de Lammermoor
Intérpretes: Graciela Miranda, Orlando del Fierro, Carlos Puelma y Lautaro García.

Platea $ 4

PRECIOS: PALCOS $ 20 — PLATEA $ 4 — BALCON $ 3 — ANFITEATRO $ 2 — GALERIA $ 1

Alhambra y Victoria

HOY: 6.30 9.30

9.a y 10.a exhibiciones del profundo drama de REX INGRAM

Orquídeas Negras

Interpretación de la más selecta constelación de la Metro Picture.

Bárbara La Marr, Lewis Stone y Ramón Novarro.

TEATRO COMEDIA

EMPRESA ERNESTO BOUQUET
Compañía Española de Operetas
INES BERUTTI

HOY SABADO 20 OCTUBRE, HOY

Vermouth a las 6.15. 51a representación. Exito enorme.

LA DANZA DE LAS LIBELULAS

Noche a las 9.15. Interesante suceso.

LA DAMA DE FRAC

Exito de la orquesta Jazz Band de Lorenzo.

T. ALAMEDA

MAÑANA FUNCION NOCTURNA SOLAMENTE

MATCH DE BOX

FIRPO DEMPSEY

Teatro ATENAS

MAESTRANZA ESQ. MATTA

HOY Especial 6.15 y Noche 9.20

Novedades sensacionales. Gran programa doble con fuegos artificiales. Precios convenientes y

ORQUESTA JAZZ-BAND

NO FALTE UD. POR NADA DEL MUNDO A LOS ESTRENOS DE HOY

Reaparece la hermosa actriz

RUTH ROLAND

en la novela Pathé N. Y. en 15 episodios,

LA FLECHA VENGADORA

Además, se estrenará "LA CLAVE DEL EXITO", comedia tan divertida como las de Ricardo Talmadge.

MAÑANA: MATINEE	SELECTA:	ESPECIAL Y NOCHE:
Match Pancho Villa-v. Jimmie Wilde Dos chiquillos que pelean mejor que Firpo	"TRAICION" Vista nacional.	"Más fuerte que el amor" por CANILLITA y CATALINA MC. DONALD.

TEATRO REPUBLICA-HOY ESPECIAL Y NOCHE

EL IDOLO DEL NORTE

Intenso drama pasional. Epica narración de amores y odios.

Creación de la linda actriz

DOROTHY DALTON

T. AVENIDA

V. MACKENNA 624

6.20 - HOY - 9.20

Impresionante visión.

ARROW FILM

TEMA: Hay grandes señores que ocultan en su corazón sentimientos de fieras y bandidos.

LAS CALLES DE NEW YORK

De los siete rollos que componen esta admirable producción dramática, un rollo está dedicado a enseñarnos la ciudad gigante en sus más grandiosos aspectos panorámicos.

ESTRELLA:

BARBARA CASTLETON

Las calles de la gran metrópoli son diariamente escenarios de mil emocionantes incidencias; esconden los contrastes más agudos, vive en ellas un mundo que se agita y se apasiona, a impulsos de encontradas emociones, triunfos, tragedias y delitos.

PLATEA: $ 2.00

Exclusi. de la Cía. Cinem. ITALO CHILENA

LOS GRANDES ESPECTACULOS DEL IMPERIO

ALAMEDA

treno de una serial. — El es-
culo de hoy es digno de llamar
tención. Se estrena una cinta
va a ser la atracción más de-
a en todos los carteles, ya que
lla se ve lo qu es en realidad
erial moderna, el trabajo de
turas que está hecho con el más
y estricto criterio realista, con-
plándose la vida tal como es y
adornarla de ficciones medio-
ni triviales.
ta obra es "La senda del Ore-
; ella encarna una época histó-
cuando los Estados Unidos,
dos por sus grandes hombres,
nzaron a dirigir sus miradas
a el Oeste ,la gran tierra agrí-
y minera que debía entrar a
mar parte de los dominios nor-
ericanos.
nto con esta película se estre-
"Don Quijote Tiroseguro", por el
pático actor cow-boy Jack Ho-

ATENAS

n programa doble, de interesan-
lesarrollo, presentará hoy este
ro en sus funciones especial y
urna. primer término exhi-
la primera función de la se-
Pathé N. Y., titulada "La fle-
vengadora", la cual consta de
episodios: 1.o El Voto Miste-
o; 2.o El Enemigo Ataca; 3.o
Trac..n.
continuación presentará la cin-
itulada "La clave del éxito", vi-
so drama de sensacionalismo,
argumento muestra una origi-
historia de aventuras cow-boys.
rol protagonista es creado por
notable actor atleta David Bu-
, siendo secundado por la bella
iz y valiente amazona Mary
son.

REPUBLICA

ealizará hoy este teatro sus dos
ciones: especial y nocturna, con
streno de la cinta titulada "Ido-
del Norte". Se trata de una
a interpretada por la bella y se-
tora Dorothy Dalson, la cual go-
de gran favoritismo por sus ex-
ntes cualidades interpretativas,
secundada por un selecto núcleo
artistas de primera magnitud.
argumento de la obra relata un
umento pasional, nutrido de de-
das escenas sentimentales. La
ección es ejecutada por el nota-
metteur Thos H. Ince, verdade-
mago de la cinematografía mo-
na.

HOY
6.30 y 9.30

Estreno FIRST - NATIONAL, 1923:

Los Hombres No Lloran

es frase vieja y sin razón alguna. Quienes tienen alma y saben sentir, lloran a veces, a pesar de toda valentía.

EMOCIONESE USTED viendo este bello drama titulado

VALOR

por **Gloria Hood, Naomi Childers, Alec B. Francis, Lionel Belmore,** etc., etc.

Mañana Niños!!

Todos a disfrutar de nuestra grandiosa MATINEE.
PLATEA: $ 1.00

El alegre y tierno poema de mil bellezas y atracciones:

EL PAYASITO, por Mary Miles Minter

Comedia, drama moral y las cien alegrías de UN CIRCO COMPLETO.

CANILLITA el nene encantador, en el cuento: **"HISTORIA DE UN LEOPARDO"**

Reparto gratuito de 2,000 globos. Obsequio Petrizzio

MAÑANA: En funciones de lujo, nuevo estreno FIRST NATIONAL, 1923: La comedia social de elegancias y de fino humorismo:

LAS AMIGUITAS DE SU ESPOSO

Regocijada obra para CASADAS y SOLTERAS | Creación de la pareja de eximios artistas: **CARTER - DE HAVEN**

LUNES: 6.30 y 9.30: Primeros Conciertos de divulgación musical de la

ORQUESTA NACIONAL RUSA

de antiguos instrumentos, compuesta de **BALALAIKAS Y DOMRAS.**

25 profesores bajo la dirección del eminente maestro **NICOLAS SILVESTROFF.**

SOLISTAS: Mlle. Helene Sokolskaia y Mr. Bladimir Routchws ky, balla rines nacionales rusos.

Un espectáculo de alto arte y novedad para Santiago.

"LOS TRES MOSQUITEROS"

Al anunciar que el famoso Max Linder, el popular cómico internacional será visto de nuevo en la pantalla en su nueva y divertida comedia "Los tres mosquiteros", debemos establecer que al público le será dado en esta ocasión, la oportunidad de ver una comedia cinematográfica modelada en líneas completamente diferentes de las que está acostumbrado a ver en espectáculos de ese género.

Como decimos más arriba, ésta es la primera comedia que Max Linder hace para una corporación americana. La United Artists Corporation ha pagado una fuerte suma porque el celebrado bufo francés impresionara esta película, que es a la vez director y actor.

La United Artists South América que es la casa que presentará el Martes 23 en el Splendid Theatre esta joya del arte cinematográfico, su nombre está muy acreditado entre nosotros, pues con la presentación de sus últimas producciones ha conquistado verdaderos éxitos.

"La cabalgata del fantasma".— Así se titula una bella cinta de intriga novelesca del más alto interés folletinesco que se estrenará muy pronto. Es una película del estilo de "Fantomas", donde el terror y el misterio se hermanan con el mas alto lujo y con la más correcta interpretación; tiene, además, una notable base histórica.

PROGRAMAS DE HOY

ALAMEDA.—Tarde y noche: "La seda del Oregón".
ALHAMBRA. —Tarde y noche: "Orquídeas Negras".
ATENAS.—Tarde y noche: "La flecha vengadora.
AVENIDA.—Tarde y noche: "Las calle de Nueva York".
BRASIL.—Tarde y noche: "La princesa de Berania".
COLON.—Tarde y noche: "El match Firpo-Dempsey".
DELICIAS.—Tarde y noche: "La flecha vengadora".
DIECIOCHO. — Tarde y noche: Programa cómico.
ESMERALDA. —Tarde y noche: "Doble engaño".
EXCELSIOR. — Tarde y noche: "La famosa Miss Lisle".
FRANKLIN.—Tarde y noche: "La senda del Oregón".
HIPPODROME.—Tarde y noche: Match Firpo-Dempsey.
IMPERIAL.—Tarde y noche: "La flecha vengadora".
IRIS.—Tarde y noche: "La llama de la vida".
MINERVA.—Tarde y noche: "La guarida del diablo".
ODEON.—Tarde y noche: "El rey de los cowboys".
REPUBLICA. —Tarde y noche: "Idolos del Norte".
SALA IMPERIO.—Tarde y noche: "Valor".
SETIEMBRE. —Tarde y noche: "Doble engaño".
VICTORIA.—Tarde y noche: "Orquídeas negras".
NOVEDADES.—Hoy especial y noche estrena: "La estatua de carne".
MUNDIAL. —Especial y noche: "Me comprometo a morir" y Francisca Bertini en "Por encima de la ley".
SELECTA.—Especial y noche: Fin de la serial "Carlos el Remachador" y "Los hijos de la noche".
SPLENDID..—Hoy, 6.30 y 10.30 etreno: "Sala, dormitorio y baño", por Eugenia Pallete y Ruth Stonehouse. 6.15 y 9.30 "La primera mujer", por Mildred Marris (ex-de Chaplin).
AVENIDA MATTA.—Especial 6.30 P. M. y noche 8.30 "El conde de Caglistro".
SALA ORIENTE.—Epecial y noche: "El Gringo Diablo".
POLITEAMA .—Epecial: "El rey de los cowboys. Noche: Velada literario musical a beneficio del señor Daniel Labbé.

Setiembre
— Y —
Esmeralda
HOY

PLATEA $ 1.50

19.o programa de aventuras y comedias Universal.

La película principal es la linda novela cómico-sensacional en 5 actos

Doble Engaño

Creación maestra de Elena Ferguson y de **HOOT GIBSON**

LAS AVENTURAS DE UN HOMBRE TAN BUENO QUE LLEGABA A SER TONTO. LE ARRUINARON EL NEGOCIO, LE ROBARON LA PLATA Y LE QUITARON LA NOVIA.

Con esto último el cordero se transformó en tigre, y hay que ver lo que entonces hizo con los baduleques que se lo habían pitado.

VISTA DE 100,000 EMOCIONES, AUDACIAS, SAL Y PIMIENTA, AMOR Y RISA.

RISA

Además hoy se repetirán:

BODA ACCIDENTADA
— POR —
LARRY SEMON
— Y —

La Reporter Policial

— POR —
PIRULITA

BRASIL: HOY

La Princesa de Berania

La famosa película alemana, por

STELLA HARDT

de argumento semejante a

"EL PRISIONERO DE ZENDA"

MAÑANA

ESMERALDA

"LA ESTATUA DE CARNE"

— POR —

Italia Manzini

Además

Larry Semon

— Y —

Dempsey-Firpo

NOVEDADES

La estatua de carne".—La extra-
na [illegible] película distribuida por la
ión Cinematográfica Italiana ti-
ada "La estatua de carne" se
senta hoy en las dos funciones
este teatro de la calle Cueto.
obra basada en la novela del
critor español José María Ca-
tero (El Caballero Audax), la in-
preta la encantadora estrella Ita-
Almirante Manzini, recordada in-
[illegible] de las películas "Hembra"
"La Horizontal".

AVENIDA

En sus dos funciones de hoy este
e estrena la bellísima visión dra-
[illegible] "Las calles de New York",
intensa y de palpitante actua-
[illegible] que a par que nos muestra
sus brillantes aspectos de la
[illegible] gigante, encierra un argu-
[illegible] de honda emoción y belleza,
[illegible] con la prestigiosa inter-
[illegible] de la eminente actriz
Castleton y el gran actor
[illegible]

MINERVA

[illegible] y nocturna se estrena
[illegible] de la serial de aven-
titulada "La guarida del dia-
interpretada por Ana Little.
[illegible] que se estrenan se ti-
[illegible] En el abismo, 8.o Arenas
[illegible], y 9.o El poder del tira-
Además irá el interesante film
[illegible] expedición a los juncales de
[illegible]".

ODEON

"El rey de los cow-Boys" y "El
o de la Dehesa".—Para sus fun-
ues de especial y noche de hoy,
uncia esta sala el estreno de un
able e interesante programa do-
. "El rey de los cow-boys", lin-
cinta del Far West que relata
más emocionante y movido de los
sodios de aventuras y de amor
e se suceden en el lejano Oeste
ericano y "El pelo de la Dehesa",
ama pasional editado por la Pa-
mount y que narra la más linda
conmovedora novela de amor.

IMPERIAL

La segunda función de la serial
a flecha vengadora" estrenará hoy
te teatro en sus dos funciones.
interpretación de la cinta es
cada por Ruth Roland. Además
"El crimen de Mónica", drama
otagonizada por Yvett Andreyor y
an Toulut.

PROXIMOS ESTRENOS

**El gran éxito de "La princesa de
erania".** — En las funciones de
er se estrenó en el Teatro Splen-
d la cinta alemana protagonizada
r Estella Hardt: "La princesa de
erania", constituyendo un verda-
ro éxito económico y artístico.
El público siguió con atención cre-
ente, que llegó a la emoción en
s últimos actos, el desarrollo del
lm. Tiene esta película un bonito
gumento y su acción está bien
esentada. Sus escenarios son her-
osos y la interpretación es correc-
. El argumento es sacado de una
ovela romántica muy popular en
lemania, que cuenta la historia
ágica de una princesita que para
inar tenía este lema: "Comparti-
a mi trono con aquel que fuera ca-
z de darme afecto y compartir
bores de mujer y mis preocupa-
ones de reina".
Se la obliga a casarse con un
ombre que no ama, por razones de
tado, y ella se ve obligada a acep-
r, llegando a ser la que sanciona
pena para el único hombre que
ma... Y es aquí, precisamente,
onde la mujer triunfa de la reina
donde la emoción de la obra se
istaliza en lágrimas y la acción se
tensifica hasta la sublimidad.
Es, en verdad, una buena pelícu-
, en la que cabe señalar un error,
or ejemplo: deben recorrerse los
tulos y colocarlos bien; hay algu-
os que extravían la atención. Así
uedaría la película completa. —
ack.
—Hoy pasa esta notable produc-
ión alemana el Teatro Brasil.

NO HAY PENA MAYOR PARA UNA NIÑA QUE LA GENTE MURMURE DE LA CONDUCTA DE SU MADRE

Para todo humano, la madre es una santa, un ídolo, a quien se ama más que nada en el mundo, y del cual nunca se duda.

El Triunfo del Honor

es una genial producción Jewel-Universal en 8 actos, que es como un poema del amor materno y del amor filial.

Es creación de la radiante **CATALINA WILLIAMS.**

Esta obra sublime se estrenará **MAÑANA** en los teatros **SETIEMBRE y BRASIL** Además se darán **LARRY SEMON y PARODIA DEMPSEY - FIRPO**

La Matinée

DE MAÑANA en los teatros SETIEMBRE y ESMERALDA

Bate todos los récords de atracción y variedad.

"LA SENDA DEL OREGON", por ART ACORD
2 LARRY SEMON - PIRULITA - BOX DEMSEY-FIRPO

MARTES

ElCristiano

El estreno de la nueva edición de "El Misterio de la Doble Cruz".— La Casa Max Glucksmann estrenará en sus teatros Odeón y Politeama, el próximo Martes 23, una nueva edición de la emocionante y linda serial Pathé N. Y., titulada "El Misterio de la Doble Cruz".

Seguramente los aficionados al cine recordarán el éxito que alcanzó esta novela en episodios que, junto con "El Círculo Rojo" y "Garra de Hierro" formaban la edad de oro de las series. Porque es cosa innegable que, de aquel entonces ahora, las cintas llamadas seriales no han evolucionado en nada; muy por el contrario, las de ahora no son aquellas encantadoras comedias cuyos argumentos apasionaban al público hasta lo indecible.

Como se recordará, "La Doble Cruz" está interpretada por la linda actriz americana Mollie King, inolvidable intérprete de "Las 7 perlas" y que en la serie de que hablamos crea dos personalidades diferentes, aunque iguales de rostro: dos huérfanas gemelas que juegan los roles principales de esta linda novela que se titula "El Misterio de la doble Cruz".

León Bary es el gran actor que secunda a Mollie en su rol de protagonista, y un misterioso encapuchado da al film una nota de misterio indecifrable que la hace más atractiva.

Los primeros episodios que estrenará la primera función se titulan: El Camarote N.o 7, El Desconocido y Una Hora de Vida.

En cuanto al argumento de esta notable serial, que nunca fué superada, es más o menos, como sigue: En el transantlántico que lo trae de vuelta de New York, Peter Hale recibe un extraño mensaje inalámbrico, informándole que si al desembarcar no ha recibido aún la señal de la doble cruz, se dirija sin demora al Hotel Sinclair, donde se abrirá el testamento de su padre. Poco después de recibir el mensaje, divisa en el brazo de una linda pasajera desconocida un tatuaje en el brazo derecho, que muestra una doble cruz.

Intrigado por esto, trata de averiguar el misterio. Pero es inútil. Llegado a New York procede a leer el testamento de su padre. Este no dice más que: para heredar su gran fortuna deberá casarse con una muchacha que su padre le había aducado, especialmente para él. Y para conocerla le ha hecho tatuar en el brazo derecho una doble cruz.

Claro que nuestro héroe queda con esto más intrigado que nunca y toma gran curiosidad por el asunto, acordándose de los lindos ojos de la pasajera desconocida que conoció en el transantlántico.

Mañana daremos más detalles sobre este film de sensaciones imprevistas, que, como ya lo hemos dicho, será estrenado el próximo Martes en los teatros Politeama y Odeón.

"El cristiano", la obra maestra de Mauricio Tourneur. — Sinceramente declaramos que "El cristiano" es una de las más hermosas películas de arte que hasta ahora se hayan hecho. Es producida por la Casa Goldwyn, dirigida por Maurice Tourneur e interpretada por primeras partes de películas tan famosas como "La vuelta al nido", "Esposas imprudentes", "La mujer X" y "Recuerdos".

"El cristiano" es un drama de fuerte crítica social. Nos presenta los contrastes de la vida moderna, con sus amargas desigualdades que impiden a un hombre de corazón ser feliz. Mientras hay niños para los cuales se gastan fortunas en juguetes, otros tienen que hurgar las basuras para buscar alimento. Mientras novios de la nobleza consagran su amor en medio de fiestas principescas, la muchachita pobre es presa en los arrabales de cualquier pícaro. Así se podrían juntar muchos problemas que explican los odios de clase y que son desesperación de los que se interesan por el bien de la humanidad.

El protagonista de "El cristiano" era uno de estos hombres. Amaba con toda su alma a una joven buena, pero que tenía el defecto de locas ambiciones de lujo. Creía que podría ser feliz con ella, pero consideró más digno profesar y entrar a un monasterio, para luchar contra la maldad y la desdicha con el traje eclesiástico.

Pero ni el ayuno, ni la penitencia, ni la fuerza de carácter fueron capaces de borrar de su memoria el amor. La carne venció al espíritu y renunció a los votos de pobreza, obediencia y castidad por el amor de su ex-novia.

En el mundo encontró convertida a la niña en una galante artista de variedades, considerada como juguete de amor por centenares de adoradores para quienes la mujer era un capricho caro y nada más.

¿Qué pasó por el alma del hombre ante esta situación? Aquí es donde el drama adquiere caracteres verdaderamente geniales, que explican el éxito enorme que la obra ha tenido en todos los países en que se ha presentado.

"El cristiano" se estrenará el Martes en los teatros Setiembre y Brasil y el Miércoles en el Esmeralda.

Mañana estrenará el Splendid "El expreso del amor", por Agnes Ayres y Wallace Reid. — En sus funciones de gran moda de mañana Domingo ofrecerá el Splendid el estreno de una lindísima producción de la afamada manufactura Paramount, que obtendrá un éxito sonado entre la clientela de dicho cine, ya que en ella trabajan dos de sus más grandes favoritos; se titula "El expreso del amor" y es ella la última de las creaciones del malogrado gran favorito de las niñas, Wallace Reid, secundado por la lindísima Agnes Ayres, inolvidable protagonista de "El fruto prohibido", y por Theodoro Roberts, el más genial y simpático de los actores de carácter de la escena muda.

El reestreno de "Almas perdidas". —Los teatros de la Empresa Valenzuela Basterrica ya fijaron día para efectuar el reestreno de este film nacional, interpretado por la dama de nuestra sociedad, señora Manuela Fresno y por la mejor actriz criolla de cine, señora Rosa Acevedo Hernández. "Almas perdidas", ha sido uno de los más legítimos éxitos de nuestra cinematografía.

¡El que esté libre de culpa, que lance la primera piedra!

¿Quién es aquél que puede condenar a un hombre desgraciadamente esclavizado por un amor irresistible?

¿Quién es aquél que puede desrepciar a una mujer caída, engañada por hombres a quienes la Sociedad excusa?

La historia de Juan Storm, que entró en un Convento amargado por los dolorosos contrastes de la vida moderna y que quebrantó sus votos porque no pudo olvidar a la mujer que había amado y a la cual había dejado a merced de mundanas tentaciones.

EXCLUSIVIDAD DE LA Universal Pictures Corp.

Vea Ud. El Martes en los Teatros Setiembre y Brasil

EL CRISTIANO

Super-producción Goldwyn de MAURICIO TOURNEUR, en 9 actos.

ESPECTACULOS Aurelio Valenzuela B. y Cía.

PROXIMAMENTE: **"FUERA DE LA LEY"**, Jewel-Universal, por **PRISCILLA DEAN.**

NOVEDADES
HOY
ESPECIAL Y NOCHE

ESTATUA DE CARNE

MARTES 23

Estreno — SPLENDID

Lo más divertido del mundo.

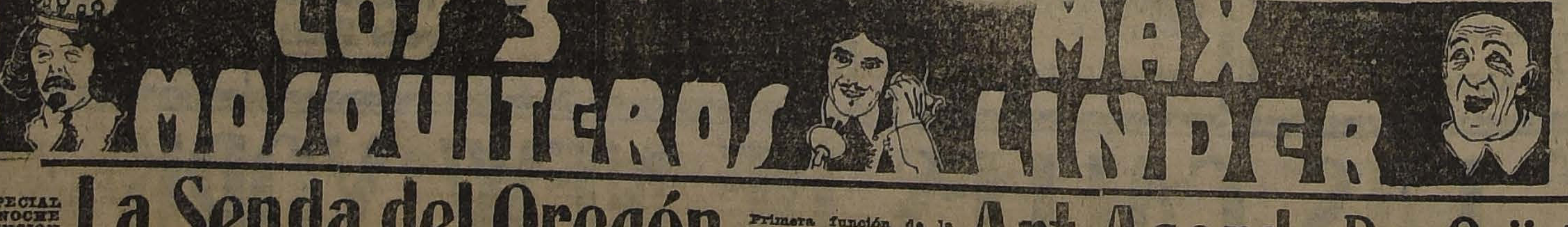

PROPIEDAD DE
United Artists South America
ESTADO 250
SANTIAGO - CHILE

TEATRO ALAMEDA ESPECIAL Y NOCHE FUNCION - DOBLE - **La Senda del Oregón** Primera función de la más emocionante de las seriales por **Art Acord** **y Don Quijote Tiro Seguro** Graciosa comedia cowboyesca por **JACK HOXIE**

VALPARAISO

Notas sociales

CENA EN EL HOTEL ASTUR.— Esta noche, con motivo de celebrarse las Fiestas de Primavera, tendrá lugar en los salones de esta institución una cena y baile que la dirección de este establecimiento ofrece a nuestra sociedad. Habrá cubiertos para mil personas.

ENFERMOS. — Se encuentra enferma la señora Lucy Soffia L. de Santander.

—Enfermo de cuidado se encuentra don Rafael Raveau.

—Delicado de salud está el señor don Adriano Raveau.

—Fuera de peligro está la señora Virginia Brunswig de Las Casas.

—El Domingo próximo abandonará el Pensionado Alemán la señora Luisa Oehninger de Kuffre.

—Mejor ha seguido la señorita Maruja Ramos Viel.

—Delicado de salud se halla don Luis Raveau, conocido dentista de este puerto.

—Enfermo de gravedad se encuentra el señor Manuel Luco Huici.

—Guarda cama la señora Sofía Hamburger de Braun; con este motivo se suspendió el viaje a Buenos Aires que tenía proyectado.

Ayer se reunió la Junta Local del Puerto

Ayer se reunió en sesión ordinaria la Junta Local del Puerto, ocupándose de preferencia de la solicitud presentada hace tiempo por el señor Luis Pellé, para instalar un muelle y varadero mecánico para lanchas en la Estación Portales.

Después de estudiar detenidamente los antecedentes de esta concesión, los miembros de la Junta acordaron hacer una visita ocular a los terrenos que se solicitan. A esta visita concurriría el señor Pellé.

En "El Huasco"

Ayer en la tarde zarpó de Valparaíso el "Huasco", para Guayaquil, que llevaba numerosos pasajeros de cámara, entre los cuales anotamos al señor Carlos Cruchaga Tocornal, para Tocopilla; el señor José Manuel Huidobro, para Arica; el señor Juan de la Cruz Méndez, para el mismo puerto; para Antofagasta, el señor Juan Canessa; para Iquique, el señor José Cerda y señora; para la misma ciudad, el señor Juan Enrique Lyon.

DEFUNCION
Sociedad Empleados de Comercio

Habiendo fallecido el socio jubilado señor **RODOLFO CAMACHO** Invitamos a los miembros de esta institución a los funerales que se efectuarán mañana Domingo a las 9 A. M. El cortejo partirá desde su casa habitación, Román Díaz 337.

La Junta de Mausoleo.

El Juez de Quillota

Ayer prestó el juramento de estilo ante la Iltma. Corte de Apelaciones de Valparaíso, el nuevo juez de Quillota, señor Nicanor Leiva Pérez.

El señor Leiva se hará cargo de su puesto el Lunes próximo.

Ecos de un salteo en Limache

El día 13 del presente mes una partida de foragidos asaltó el fundo del señor Benjamín Lizana, en la Ensenada de Las Palmas, cerca de Limache.

Los bandidos asesinaron al dueño de casa, señor Lizana, y dejaron gravemente herido a su hijo, el señor Segundo Lizana. Este joven fué traído a Valparaíso al Hospital Alemán, donde se le prodigaron todas las atenciones del caso, pero ellas fueron inútiles, pues en la tarde de ayer el joven enfermo dejaba de existir.

El Jefe de la Brigada Sanitaria

Ayer se dirigió a Santiago, por asuntos relacionados con su cargo, el jefe de la Brigada Sanitaria de Valparaíso, doctor señor Bejamín Manterola.

(DE NUESTROS CORRESPONSALES

La venida del Cardenal Benlloch a Valparaíso

El Miércoles próximo es esperado en Valparaíso el Eminentísimo señor Cardenal Benlloch, que se hospedará en Viña del Mar en casa del señor Luis Gregorio Ossa.

Tanto la colonia española como las autoridades civiles y religiosas preparan grandes festejos en honor del ilustre purpurado.

El Gobernador Eclesiástico de Valparaíso, Iltmo señor Gimpert ha tenido repetidas conferencias con el Intendente de la Provincia referente a la preparación de dicho programa.

Obras del bienestar social

Por el expreso de medio día de ayer llegó a Valparaíso el señor don Caupolicán Ponce, delegado de la Asociación del Trabajo, que ha venido a este puerto a estudiar la manera de organizar los servicios sociales que la institución que representa ofrece a sus asociados.

A este respecto existe un pacto entre la Asociación del Trabajo y la Asociación General de Comerciantes que se tratará de poner en práctica.

Asimismo el señor Ponce practicará una investigación en la provincia para conocer el estado de la desocupación obrera, pues existe el propósito de enviar a los desocupados al Norte, estableciendo en este puerto una oficina especial.

Según informaciones que ha podido recoger el corresponsal en estos últimos días, muchos obreros desocupados que desean ir al Norte han tenido que viajar a pié a Santiago con el fin de inscribirse en las oficinas de la capital.

Movimiento marítimo

Hoy son esperados:
El Apple Branch de Londres.
El Arauco de Caleta Buena.
El Potrerillos de Coronel.
Hoy deben salir:
El Taltal para Arica.
El Mercedes para Iquique.

AVISOS DE VAPORES

Santiago P. S. N. C. Valparaíso

"Orita" 3 de Noviembre 1 P. M. — Para ANTOFAGASTA, MEJILLONES, IQUIQUE, ARICA, MOLLENDO, CALLAO, BALBOA, CRISTOBAL, HABANA, LA CORUÑA, SANTANDER, LA ROCHELLE - PALLICE y LIVERPOOL.

Essequibo 9 de Noviembre 1 P. M. — Para ANTOFAGASTA, IQUIQUE, ARICA, MOLLENDO, CALLAO, SALAVERRY, PAITA, BALBOA, CRISTOBAL, HABANA y NUEVA YORK.

"Oropesa" 21 Novbr. / "Oroya" 8 Diciembre — PARA HABANA, ESPAÑA, FRANCIA, R. UNIDO e intermedios.

Ebro . 7 Diciembre / Essequibo 4 de Enero — Para HABANA NUEVA YORK e intermedios.

The Pacific Steam Navigation Company

SANTIAGO: Agustinas 1017.— VALPARAISO: calle Blanco.— Sub-Agentes en Santiago: Transportes Unidos, Estado esquina Delicias; Expreso Villalonga, Agustinas 840.

Soc. Anón. Com. Braun & Blanchard

SERVICIO DE VAPORES

POTRERILLOS — De Valparaíso, el 22 de Octubre, para: COQUIMBO, HUASCO, CALDERA, TALTAL, ANTOFAGASTA e IQUIQUE.

MAGALLANES — De Valparaíso, el 27 de Octubre, para: COQUIMBO, HUASCO, CALDERA, CHAÑARAL, TALTAL, ANTOFAGASTA, MEJILLONES, TOCOPILLA, IQUIQUE y ARICA.

Servicio regular de carga a Buenos Aires

LLANQUIHUE — De Valparaíso, el 31 de Octubre, para: SAN ANTONIO, TALCAHUANO, CORONEL, CORRAL (Valdivia), BUENOS AIRES y MONTEVIDEO.

Recibirá carga para los puertos del Brasil con trasbordo en Montevideo.

LOS PASAJES DE CAMARA DE VALPARAISO A ARICA E INTERMEDIOS, GOZARAN DE UN DESCUENTO DE 25 o|o

SANTIAGO
AUGIER, BENAVIDES y Cía.
BANDERA 130

VALPARAISO
BLANCO 952-957
Teléf. Inglés 2747. Nacional 261

Compañía Sud-Americana DE VAPORES

SERVICIO DIRECTO RAPIDO A NEW YORK

en 18 días, con escalas en Antofagasta, Iquique, Callao, Payta y Cristóbal. PROXIMAS SALIDAS

"ACONCAGUA" Sábado 27 de Octubre, a la 1 P. M.
"TENO" Sábado 24 de Noviembre, a la 1 P. M.

El valor del pasaje hasta New York es de $ 250.00 dólares en primera clase; y de $ 110.00 dólares, en clase intermedia.

SERVICIO A GUAYAQUIL

con escalas en Coquimbo, Antofagasta, Gatico, Tocopilla, Iquique, Caleta Buena, Arica, Ilo, Mollendo, Chala, Pisco, Tambo de Mora, Callao, Salaverry, Pacasmayo, Eten, Pimentel, Payta y Guayaquil. PROXIMAS SALIDAS:

"AYSEN" Viernes 2 de Noviembre, a las 4 P. M.
"IMPERIAL" Viernes 16 de Noviembre, a las 4 P. M.

SERVICIO A PIMENTEL

con escalas en Coquimbo, Huasco, Caldera, Chañaral, Taltal, Antofagasta, Iquique, Pisagua, Arica, Ilo, Mollendo, Lomas, Pisco, Cerro Azul, Callao, Huacho, Supe, Huarmey, Casma, Samanco, Chimbote, Salaverry, Pacasmayo, Eten y Pimentel.

PROXIMAS SALIDAS:

"MAPOCHO" Viernes 26 de Octubre, a las 4 P. M.
"CACHAPOAL" Viernes 9 de Noviembre, a las 4 P. M.

Tarifa reducida en los pasajes de cámara, entre puertos chilenos: Antofagasta $ 125; Iquique $ 171; Arica $ 192.

WESSEL DUVAL & Cía.

Huérfanos esq. Morandé, Agentes
COMPAÑIA TRANSPORTES UNIDOS
Estado esquina Delicias, Sub-Agentes

González, Soffia & Co.

Línea de vapores rápidos de pasajeros

"Taltal" para Coquimbo, Taltal, Antofagasta, Iquique Pisagua y Arica, el Sábado 20 de Octubre, a las 6 P. M.

"Antofagasta" para Coquimbo, Huasco, Taltal, Antofagasta, Tocopilla e Iquique, el Martes 23 de Octubre, a las 4 P. M.

"PERU" para Coquimbo, Huasco, Caldera, Taltal, Antofagasta, Gatico, Tocopilla, Iquique, Caleta Buena y Arica, el Miércoles 24 de Octubre, a las 5 P. M.

Por fletes, pasajes y demás pormenores, verse con:

Rodrigo Donoso G. — G. Alessandri 237 — Santiago
González, Soffía y Cía — Blanco 903 — Valparaíso
O-20

GRACE LINE

SANTA "LUISA"

Saldrá de Valparaíso el 31 de Octubre, a la 1 P. M.

Gran Rebaja en los precios de Pasajes a Nueva York

PROXIMAS SALIDAS
"SANTA TERESA", Noviembre 14.
"SANTA ANA", Noviembre 28.
"SANTA ELISA", Diciembre 12.

Soliciten pormenores de los Agentes.

GRACE Y CIA. (CHILE) S. A.
HUERFANOS 1087, SANTIAGO

INFORMACIONES DEL INTERIOR (DE NUESTROS CORRESPONSALES)

TARAPACA

LOS PROCESOS MUNICIPALES

SE DECLARA REO AL EX-TESORERO SUPLENTE DE LA MUNICIPALIDAD

IQUIQUE 19.—El juez que entiende en los procesos municipales, llamó a declarar al ex-tesorero suplente de la Municipalidad obrera, don Joaquín Arteaga, a quien le pidió que rindiera cuenta por 151,000 pesos, suma a que asciende el déficit encontrado en la caja municipal por el inspector don Germán Bueno Cruz.

Después de prestar declaración el señor Arteaga fué declarado reo, saliendo pocos momentos después en libertad bajo fianza.

También fué llamado a prestar declaración el ex-Alcalde Letelier, a quien el tribunal pidió que diera cuenta de $ 1,200 que retiró de la Tesorería por medio de vales personales. El Alcalde Letelier prometió rendir cuenta en un plazo breve que le señaló el juzgado.

Hay orden de citación contra el cajero Carlos Balbontín, que se encuentra en Santiago, y sobre quien recaen fuertes responsabilidades.

El tifus en la pampa

IQUIQUE, 19.— En la oficina "8 de Setiembre", de don Santiago Sabioncello, se ha declarado la epidemia de tifus exantemático. El Intendente dispuso que se aislara la oficina por medio de un cordón sanitario con el objeto de impedir la entrada o salida de cualquiera persona. Dispuso igualmente atacar la enfermedad por medio de una desinfección de la Oficina.

ANTOFAGASTA

Las Fiestas de la Primavera

(De nuestro corresponsal, por telégrafo)

ANTOFAGASTA, 19. — Hoy han empezado las Fiestas de la Primavera con una gran velada bufa ofrecida por los alumnos del Instituto Comercial, quienes han elegido Reina a la señorita Esperanza Montt. Mañana darán otra velada los estudiantes unidos y procederán a elegir Reina el mismo día.

ACONCAGUA

Manifestación de despedida

LOS ANDES, 19.—Con motivo del traslado del teniente señor Leal de ésta localidad, un numeroso grupo de amigos, encontrándose entre ellos lo más distinguido de la Colonia española, le dieron el Miércoles pasado una cariñosa manifestación de despedida en el salón de honor del Centro Español.

En momento oportuno le ofreció el acto el señor Valentín Pardo en términos elocuentísimos, haciendo resaltar el pesar con que sus amigos le veían alejarse, y terminó invitando a los asistentes a beber una copa de champagne por la felicidad del festejado.

Contestó el señor Leal, sumamente emocionado, agradeciendo con toda su alma la significativa manifestación de que era objeto; hizo un cariñoso recuerdo del Centro Español, al que siempre consideró su tercera casa; sólo su hogar y querido cuartel le preceden, dijo.

BIO-BIO

El Día de las Madres

LOS ANGELES 19. — De acuerdo con lo establecido por un grupo de señores de Santiago, el día 20 de este mes se celebrará en la ciudad con grande entusiasmo la fiesta del "Día de las Madres".

Tomarán parte las profesoras y alumnas del Liceo y la Municipalidad ha otorgado doscientos pesos para que sean repartidos entre las madres pobres que acrediten tener hijos sanos y legítimos.

Recibo Mercaderías en Bodegaje

Acepto consignaciones leña, carbón. Vendo papas, etc. por cuenta ajena.

Doy amplias garantías.

Solicito depósito de vinos y pan.

Calle Chiloé 2028
O-19

ORO, MINAS, LAVADEROS

Ofrecemos nuevo procedimiento, beneficio patentado, varios países, garantizando 90% economía, instalación y 90% economía gastos beneficio.

Sieger y Martínez
LIRA 1202

TINTURA ARAUCANA

Para teñir Cabello y Barba en 4 colores: Negro, Castaño Oscuro, Claro y Rubio.

Precio $ 3.80

PIDASE EN TODAS LAS BOTICAS

Espléndido Bar y Restaurant

en la mejor posición, se vende por ausentarse su dueño.

Dirigirse: a
N. N. — CASILLA 2045

$ 140.-

trajes vestón sobre medida.
Casimir nacional fantasía.

Sastrería Lozano
CALLE SAN ANTONIO 403
CASI ESQ. MONJITAS

LAXOL

es aceite de Castor que se ha hecho agradable de tomar, purificándolo, endulzándolo y dándole un buen sabor.

Los médicos lo recomiendan.

Agente depositario.
VICTOR CORRY
(Suc. de M. Arditi y Co.)
CASILLA 73-D. MONJITAS 739
SANTIAGO

¡Qué excelente el
AGUA TONICA
NOBIS!

MAULE

EL MEJORAMIENTO DE LOS CAMINOS CHILENOS

EL GOBERNADOR DE CONSTITUCION, SEÑOR PICA RODRIGUEZ, SE PRONUNCIA EN FAVOR DE LA LEY, E INSINUA ALGUNAS REFORMAS AL REGLAMENTO

Otra opinión en favor de Juntas de Caminos autorizadas para contratar empréstitos

ENCUESTA DE "LA NACION"

Una de las leyes de mayor trascendencia para la economía nacional, dictadas en este último tiempo, ha sido la de caminos. En ella concentró "La Nación" una activa campaña. Dictada la ley, ha sido objetada por algunos municipios, que consideran que importa, como fué hecha, un gravamen excesivo para las finanzas comunales. La ley ha sido puesta en tela de juicio. Cuestión tan importante no puede ser deferida en su aclaración y al efecto este diario está consultando a las autoridades regionales sobre las ventajas o desventajas de la ley. La encuesta ha sido dirigida a los intendentes, gobernadores y alcaldes. Estamos recibiendo las primeras respuestas.

He aquí la del Gobernador de Constitución, señor Pica Rodríguez.

Constitución, 10 de Octubre de 1923. — Señor Director de "La Nación". — Santiago. — Distinguido señor: Con agrado e interés paso a contestar las preguntas de su interesante encuesta referente a la Ley de Caminos, en que estamos tan empeñados los encargados de hacerla cumplir.

1.a ¿Qué beneficio concreto o material ha traído a su Comuna el ejercicio de la Ley de Caminos?

Muchos, pudiendo anotarse principalmente: 1.o poder arreglar los caminos con sujeción a un plan determinado, que hecho por un buen ingeniero, llegaremos a tener buenos caminos; 2.o el interés que preocupa a los miembros de la Junta, que por lo general son personas directamente interesadas en la correcta inversión de los fondos; y 3.o la vigilancia de estos mismos Miembros sobre el personal auxiliar que los obliga a cumplir con sus deberes;

2.a ¿Qué dificultades ha introducido en las finanzas municipales la cuota con que grava la Ley a los Municipios?

Indudablemente les ha disminuído su renta, dejándose sentir este mal en las Comunas cabeceras de departamento; pués estos Municipios tienen tantos servicios que atender y que no solo los grava esta ley, sino varias otras, como ser: la Sanitaria; la de Educación; la de Beneficencia, etc. Podría allegárseles fondos, mediante otras contribuciones, haciendo efectiva la contribución personal en otros medios, que con mejor criterio podrían estudiar los legisladores. No pienso lo mismo respecto a las Comunas rurales que, salvo honrosas excepciones, prescindían de los caminos, malgastando el dinero en asuntos lugareños, sin ningún provecho efectivo; esta Ley ha venido a obligarles en cumplimiento de un mandato impuesto por su ley orgánica;

3.a ¿Crée usted que la Ley debe ser reformada o suprimida, lisa y llanamente?

Encuentro que la Ley está muy bien hecha, no me imagino qué reforma podría introducirse, hasta ahora no ha encontrado tropiezo para su aplicación. Si es así, ménos puedo opinar que se suprima. Respecto al reglamento cambia la cosa, pues estimo que es susceptible de importantes reformas, sobre todo en su párrafo 4.o, en que trata del Ingeniero de la Provincia, confiriéndole al parecer, más atribuciones que las que quiso conferirle la Ley, anulando en esto hasta cierto punto, las atribuciones de la Junta, pués no en todos los casos contamos con ingenieros que cumplan estrictamente sus obligaciones.

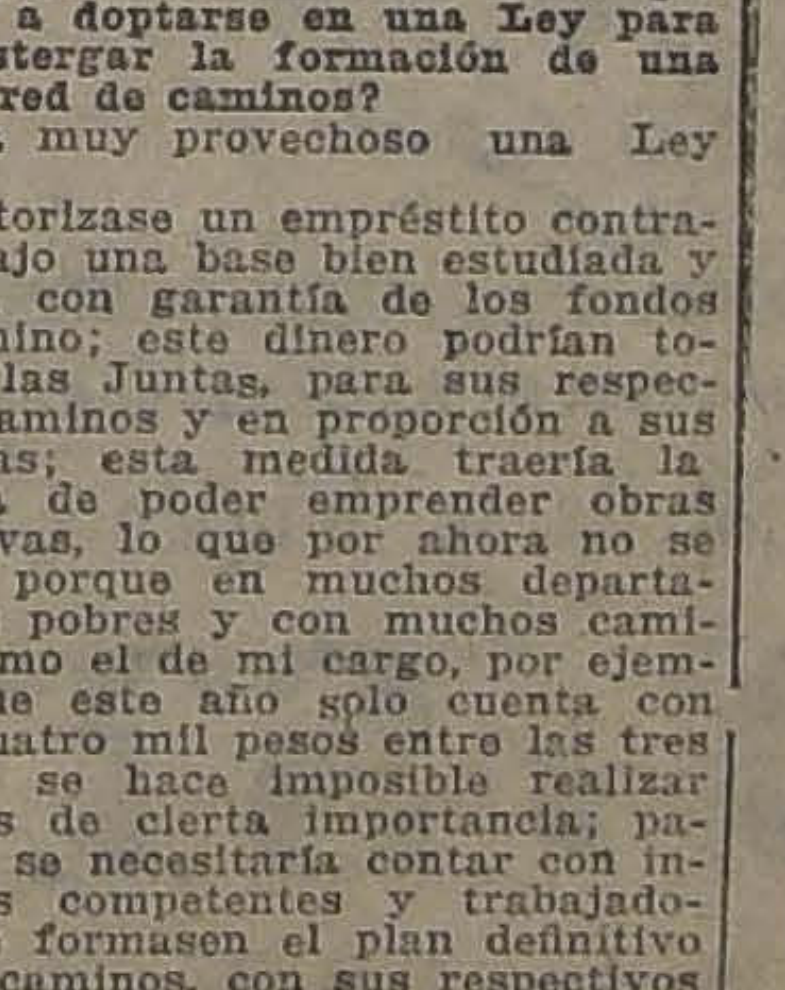

SEÑOR PICA RODRIGUEZ, GOBERNADOR DE CONSTITUCION

4.a ¿Qué fórmula cree usted que podría adoptarse en una Ley para no postergar la formación de una buena red de caminos?

Sería muy provechoso una Ley que autorizase un empréstito contratado bajo una base bien estudiada y segura, con garantía de los fondos de camino; este dinero podrían tomarlo las Juntas, para sus respectivos caminos y en proporción a sus entradas; esta medida traería la ventaja de poder emprender obras definitivas, lo que por ahora no se puede, porque en muchos departamentos pobres y con muchos caminos, como el de mi cargo, por ejemplo, que este año solo cuenta con veinticuatro mil pesos entre las tres Juntas, se hace imposible realizar trabajos de cierta importancia; para esto se necesitaría contar con ingenieros competentes y trabajadores que formasen el plan definitivo de sus caminos, con sus respectivos planos y perfiles, de otro modo sería inútil la inversión de estos fondos. La larga experiencia administrativa con que cuento me ha hecho ver muchos descalabros en este sentido, viendo malgastar el dinero sin provecho algunos, el personal de ingenieros por lo general es mal rentado, talvez por esto no trabajan como deben; me consta que por lo general hacen su presupuesto sin conocer siquiera el terreno donde se van a ejecutar las obras. Sin embargo a ellos se les entrega los fondos de caminos en globo, quedando a las Juntas sólo el derecho de visar sus cuentas, y muchas veces este trámite es burlado. No veo la razón porque no se gira en cada caso a la "Cuenta de Caminos", que llevan los Tesoreros Fiscales, mediante las planillas de los señores ingenieros, debidamente visadas y con decreto de los respectivos Intendentes y Gobernadores. Las iniciativas y buenas intenciones de la Junta casi siempre se estrellan con estos inconvenientes, dificultando así la aplicación de esta hermosa Ley.

La Provincia del Maule ha tenido la suerte, desde hace dos meses, de contar con un ingeniero joven y laborioso, el señor Víctor Fernández Garcés, que reune todas las buenas condiciones que requiere este cargo de tanta responsabilidad e interés personal; de acuerdo con las Juntas, no encontrará tropiezo y hará un gran bien a esta provincia, cruzada por numerosos caminos y desheredada de los Ferrocarriles.

No deseando alargar más mi contestación y creyendo haberlo complacido agradézco a "La Nación", la gran obra que hace al preocuparse con tanto interés de esta Ley de tanto beneficio para nuestra República.

Me suscribo del señor Director su atto. y S. S. — **T. B. Pica R.**

CURICO

Las Fiestas de la Primavera y los bomberos

LOS ESTUDIANTES DESTINARAN UNA PARTE DE LAS ENTRADAS DE LA FIESTA DE LA PRIMAVERA AL CUERPO DE BOMBEROS

CURICO, 19.—Uno de los miembros de la Comisión de las Fiestas de la Primavera se acercó al capitán de la 1.a Compañía de Bomberos, don César Burotto, y le ofreció a nombre de sus compañeros, que esta colectividad se hiciera cargo del buffet destinado a las personas que no participarán en el gran baile de fantasía que se verificará el Sábado próximo, y que concurren solamente como meros espectadores.

El señor Burotto aceptó tan espontáneo ofrecimiento y lo agradeció debidamente.

Reunida la 1.a Compañía, acordó por unanimidad aprobar lo obrado por su capitán y nombró, al efecto, una Comisión compuesta por el señor Superintendente don Floridor Leyton y señor O. Osorio, para que concurrieran al Liceo con el objeto de agradecer, a nombre de la Compañía, el ofrecimiento que se le había hecho y se pusiera de acuerdo, además, con los directores de la fiesta, en la mejor forma cómo podría llevarse a cabo la atención del público.

Se acordó también que todos los bomberos de la Compañía agraciada, concurran los días Sábado y Domingo, en que se verificarán los bailes de la Primavera, en traje de parada.

TALCA

El 22 debutará la Compañía Lírica

ENTUSIASMO QUE DESPIERTA EN LA CIUDAD EL ANUNCIO DEL ESTRENO

TALCA 19.— Como se ha venido anunciando, el día 22 del mes en curso debutará en el Primer Coliseo de esta ciudad la Compañía Lírica Italiana que hasta hace poco trabajaba en el Teatro Municipal de la metrópoli.

El anuncio del estreno ha despertado vivo entusiasmo en los elementos sociales de la ciudad. Oficialmente se anuncia que la Compañía se presentará con la ópera "Aída", del maestro Verdi, la cual será interpretada por la señorita Ida Quaiatti, el tenor Piccaluga el barítono Granforte y el bajo Ferroni.

ÑUBLE

SE DECLARA EN CHILLAN EL EXANTEMATICO

EL HOSPITAL SE HA VISTO OBLIGADO A RECHAZAR ENFERMOS

CHILLAN 19.—Se ha declarado en toda la provincia una terrible epidemia de tifus exantemático. Los enfermos son tan numerosos que casi todas las salas del hospital se encuentran repletas, habiéndose visto obligada la Administración a rechazar a numerosos pacientes que han recurrido en demanda de auxilio.

Los Presidentes de la Alianza Liberal que se encuentran de paso en esta ciudad han podido imponerse de la amenaza que significa para la población el contagio de la epidemia y han telegrafiado al Gobierno pidiendo auxilios rápidos para combatir la enfermedad.

Corrida a los rateros

CHILLAN 19. — La policía de la ciudad ha iniciado una batida contra el elemento maleante que mantenía en alarma al vecindario con los continuos robos que venían repitiéndose casi noche a noche.

Los guardianes, bajo las órdenes directa del Prefecto, han recorrido los sitios bajos y han hecho una arreaca de ladrones, los que convenientemente custodiados y después de filiardos, fueron conducidos a las afueras de la ciudad con estricta prohibición de volver a ella bajo pena de ser encarcelados. Con este sistema se han expulsado a más de veinte individuos peligrosos.

VALDIVIA

LA FIESTA DE LA PRIMAVERA EN VALDIVIA

SEÑORITA GUILLERMINA FUENTES DUVANCED QUE HA SIDO ELEGIDA REINA DE LA PRIMAVERA POR LOS ESTUDIANTES UNIDOS DE VALDIVIA EN LAS FIESTAS QUE SE INICIAN HOY

La Escuela Nocturna "Fraternidad"

CELEBRA HOY SU 25.o ANIVERSARIO SOCIAL

VALDIVIA 19. — Con grande entusiasmo celebrará mañana la ciudad el 25.o aniversario social de la Escuela Nocturna Fraternidad.

La vasta labor que se ha impuesto esta escuela, centro educativo del más alto valor, que ha contribuído poderosamente a alejar a la juventud obrera de las tabernas y otros lugares poco convenientes, ha merecido en todo momento los más francos aplausos de parte de los habitantes de Valdivia, los que no han vacilado ahora en acompañar a los fundadores y socios en la solemne conmemoración de las bodas de plata de la escuela.

Para conmemorar esta fecha se ha elaborado un lucido programa de festejos, en el cual se cuentan números de canto, música y declamación que estarán a cargo de distinguidas señoritas y jóvenes de nuestra sociedad.

INFORMACIONES CABLEGRAFICAS

EL GRAVISIMO CONFLICTO ENTRE SAJONIA Y EL GOBIERNO FEDERAL DEL REICH

El Gabinete, presidido por Stresemann, sesiona durante toda una noche. — El Gobierno de Berlín empleará la policía para desarmar a los comunistas sajones. — En caso de fracasar, echaría mano del Ejército. — Las industrias sajonas se encuentran paralizadas.

(Correspondencia cablegráfica de Frederick Jahn, especial para "La Nación")

DRESDEN 19. — Sajonia espera confiadamente la guerra civil, aunque noticias de Berlín indican que se advierte cierta debilidad de parte del Gobierno Federal, y manifiestos deseos de evitar cualquier derramamiento de sangre.

Sin embargo, parece que el Gobierno intenta lanzar las tropas contra Sajonia y sofocar momentáneamente los movimientos de los trabajadores y de los hambrientos.

Se cree que por esta causa el Gabinete sesionó durante toda la noche, reunión a la que asistieron los radicales y otros leaders. Se guarda secreto respecto del lugar en que se realizó dicha sesión y de lo que se trató en ella. No obstante, la United Press está en condiciones de dar a conocer la discusión habida en tal sesión.

Los leaders de los artidos que concurrieron y algunos miembros del Gabinete, calculan que el Ejército y los fascistas, combinados, movilizarían entre 40 y 50 mil hombres, tropas suficientes para lanzarlas contra Sajonia. Agregaron a este cálculo, las fuerzas que se encuentran ya en Sajonia y que podrían ser suministradas al Gobierno Federal, las que aumentarían el contingente a un total de 70 mil hombres, tropas que podrían disolver a las llamadas centurias rojas y también a la policía.

Los comunistas se encuentran casi desarmados, pero tienen proyectado que para cualquier acontecimiento o disturbio, usarían las armas de la policía, las que serían entregadas por ésta a las centurias de los rojos.

Se ha estimado que la primera clase de las centurias comunistas tendría armamentos para 200 mil obreros, agregándose que, posiblemente, parte del Ejército se iría con los rojos.

La decisión del Gobierno de Berlín, de emplear a la policía, en lugar del Ejército, para desarmar a las centurias comunistas, significa que éstas no serán desarmadas. . . .

La policía ha sido controlada por el Gbierno de Sajonia. Desde Berlín se ha anunciado que no emplearía el Ejército, a menos que la policía no tuviera éxito; pero se ha agregado que la intención manifestada por el Gobierno Federal, es evitar el conflicto, por lo menos en los momentos actuales. Pero en el supuesto de que se intentara la disolución de las centurias comunistas, esta disolución no envolvería a la Cámara, pues, sólo se limitaría a recoger los rifles y ametralladoras que estuvieran ocultos.

El Gobierno de Sajonia piensa que el Gobierno de Berlín postergaría la matanza que tiene proyectada, únicamente para ultimar ls preparativos militares.

Sajonia presenta actualmente un cuadro bastante desconsolador, casi podría decirse que de verdadera ruina. Sus industrias se encuentran punto menos que paralizadas, y en un breve plazo estarán cerrados todos los establecimientos industriales. Los stocks de tejidos y los productos de muchas de sus industrias, hasta ahora, eran exportados a América.

La industria, en general, incluyendo la industria casera, ha tenido que desplegar un gran esfuerzo, para que los obreros trabajen en los talleres por poco jornal. Durante toda la última semana. Se ha pagado al trabajador una suma equivalente a un marco oro, con el cual puede adquirir dos raciones, y nada más.

Los comunistas de Sajonia han recibido la adhesión y cooperación de los comunistas de Berlín. Se cree también qeu hay una íntima relación entre Dresden y Moscou. Los habitantes de Dresden dicen que ellos ayudarían a rescatar a los comunistas de Berlín, si se intentara encarcelarlos, con el llamado ejército negro.

Es indudable que los sajones tienen temores exagerados, pero el vacío de sus estómagos es la causa del crecimiento del comunismo, de sus sueños trágicos y de sus fantásticos temores.—**FREDERICK JAHN.** — **(U. P.)**

GRAN BRETAÑA

Servicio aéreo a la India

LONDRES 19. — La Conferencia Imperial discutió el plan presentado por Mr. Burney, para establecer un servicio aéreo a la India, el que fué ya aprobado por el Gobierno en sus líneas generales. — **(U. P.)**

Gran sequía en Africa del Sur

LONDRES, 19. — "The Daily Mail" ha recibido informaciones de Johannesburgo, anunciándole que la situación en toda el Africa del Sur se empeora. En la parte oriental del Transvaal, no ha llovido desde el mes de Febrero y el ganado muere a millares. Grandes áreas de terreno sufren en la actualidad, por la invación de la langosta.— **(U. P.)**

50 mil millones de marcos por libra esterlina

LONDRES 19.— Los marcos se cotizaron hoy a razón de 50 mil millones por libra esterlina.— **(U. P.)**

La Conferencia Imperial se ocupa de relaciones exteriores

LONDRES 19.— La Conferencia Imperial ha informado que estudiará las relaciones exteriores del Imperio y en seguida Lord Derby y Sir Samuel Horne harán una relación resumiendo la discusión sobre las comunicaciones imperiales. — **(U. P.)**

ALEMANIA

Baviera no aceptará el retiro del general von Lossow

MUNNICH 19.— De fuente autorizada se sabe que Baviera no aceptará el retiro de von Lossow, pues la opinión general acepta a von Lossow, quien ha obrado en perfecta cooperación con el dictador von Kahr.—**(U. P.)**

El dictador militar bávaro von Lossow, habría renunciado

BERLIN 18. — El Gobierno Federal y el de Baviera están en vísperas de entablar una nueva controversia, la que, probablemente, podría traer graves consecuencias. El Gobierno de Berlín insiste en que Von Lossow, dictador militar en Baviera, sea removido de este cargo, a lo que Baviera se opone. Sin embargo, despachos procedentes de Munich, llegados a última hora, anuncian que von Lossow renunció. — **(U. P.)**

Declaración del Gobierno

BERLIN, 19.—El Gobierno confirma que aportó refuerzos en Sajonia, advirtiendo que lo ha hecho solamente como una medida de protección y no de agresión.—**(U. P.)**

Incidente en la Bolsa de Berlín

BERLIN, 19.—Los corredores de la Bolsa se habían declarado en huelga debido a lo escaso de las comisiones que han percibido a raíz de los últimos sucesos. La Bolsa, por un momento, fué presa del pánico, pero los corredores regresaron. —**(U. P.)**

Promesa del Gobierno a los socialistas . . .

BERLIN 19.— El Gobierno prometió a los socialistas que en lugar de levantar el estado de sitio, como ellos lo han pedido, solicitará que él se implante en forma igual en toda Alemania, es decir que no se favorezca a Baviera o se perjudique a Sajonia o a otras regiones. Asimismo se asegura que el Gobierno se prepara para retirar a von Lossow, dictador militar en Baviera.—**(U. P.)**

La limitación del estado de sitio

BERLIN 19. — El Gabinete se ocupó de la limitación del estado de sitio en toda la nación, asunto que fué objeto de un acalorado debate. Muchos se declararon partidarios de su limitación, pero otros expresaron que esta medida podría ser peligrosa, porque podría dar origen a rozamientos de carácter político, dada la excitación existente en todo el país. — **(U. P.)**

Ordenes de arresto para el Gabinete sajón

DRESDEN, 19. — Los funcionarios del Gobierno sajón dicen que de fuente autorizada, saben que el comandante militar tiene órdenes de arresto para el Gabinete. Sin embargo, agregan, esas órdenes no serán cumplidas hasta que no estén terminados los preparativos militares. — **(U. P.)**

La lucha por el pan

BERLIN, 19. — Alrededor de mil ex-soldados asaltaron las panaderías de Berlín y de los suburbios exigiendo un pedazo de pan. También le pidieron pensiones al Gobierno para pagar sus alimentos. Los panaderos por su parte, declararon que ellos estaban prontos para proporcionar pan una vez que el Gobierno aceptara las peticiones de los ex-soldados.—**(U. P.)**

Hacia la estabilización del cambio

BERLIN, 19.— El Gobierno anuncia que a mediados de semana se podrá iniciar el nuevo método para estabilizar el cambio. Este método consiste en el llamado empréstito de dólares. Los nuevos billetes están imprimiéndose en la actualidad y tendrán curso legal y constituirán el primer paso hacia el programa de estabilización adordado por el Gobierno. Sin embargo, aun sigue la fabricación de marcos papel.—**(U. P.)**

Von Lossow y Müller serán lamados a Berlín

DRESDEN, 19.— El premier Zeigner visitó al delegado del Reich, Müller, después de media noche. Los detalles de la conferencia no han sido comunicados, pero se asegura que fuera del llamado que el Gobierno hará al General von Lossow, que se encuentra en Baviera, también llamará de Sajonia a Müller.

El General von Lossow será llamado porque fracasó al hacer cumplir las órdenes para suprimir el diario de Hittler y Müller por su acción excesivamente enérgica contra el Gabinete de Zeigner.

En todo caso se asegura así mismo que el Presidente Ebert no levantará el estado de sitio, como se exigen los socialistas.—**(U. P.)**

10,000 libras para la defensa de los intereses peruanos en Washington

LIMA, 19.—El Ejecutivo envió al Congreso un proyecto de crédito adicional por diez mil libras para gastos de representación y defensa del Perú en el arbitraje de la cuestión de Tacna y Arica en Washington.— **(U. P.)**

PANAMA

Firpo llegará hoy a Panamá

PANAMA 19.—Ha despertado gran interés el viaje de Firpo, quien deberá llegar mañana a ésta, para hacer en la noche una exhibición. Esta resolución del campeón argentino es considerada como una especial cortesía de su parte, hacia los panameños.

Se desencadenó un huracán, cuando el "Essequibo" atravesaba el mar Caribe, pero se considera que esto no retrasará la llegada del vapor.—**(U. P.)**

Las expulsiones de peruanos atribuídas a Chile

El Gobierno del Perú refutará el desmentido del Canciller chileno.

(Correspondencia cablegráfica de Lawrence S. Haas, especial para "La Nación")

LIMA, 19.—Las autoridades han recibido nuevas noticias oficiales relacionadas con los ciento veinte refugiados de Sama y con otros ciento veinte de Lo Cumba.

Estos protestan de haber sido expulsados de la frontera por los chilenos y declaran que se les trató duramente, después de habérseles desposeído de sus tierras.

Existe el propósito de dar a conocer estos hechos en todo el mundo, transmitiendo las declaraciones de los expulsados, quienes las reiterarán ante notario, por orden de las autoridades.

El Gobierno, por intermedio de sus Legaciones en Río Janeiro y Buenos Aires, refutará el desmentido del Canciller chileno, referente a las deportaciones y enviará también su protesta a Washington.—**LAWRENCE S. HAAS (U. P.)**

Elogios a la acción del Directorio Militar

Artículo de "El Sol" de Madrid

MADRID, 19.—La última nota oficiosa del Directorio Militar ha provocado numerosos comentarios.

La prensa también la comenta. La censura ha tachado algunos de dichos comentarios. La mayoría de ellos constituyen un aplauso caluroso.

"El Sol" alaba excesivamente dicha nota, pues coincide con lo dicho en un artículo que publicó horas antes, en el que se incitaba al Directorio para que obrara con más energía.

"El Sol" reitera el hecho de que España estaba corrompida cuando surgió la revolución militar y que es por eso que se recibió con júbilo por todos, y que las resoluciones dictadas han sido acatadas silenciosamente, por ser moralizadoras. Dice que por lo menos se ha obtenido que los más altos corruptores y los viejos políticos despedidos del Gobierno, hayan sido expulsados de los consejos de las empresas y desposeídos del caciquismo o expatriados moralmente de la consideración de los ciudadanos.

"Pedimos, dice, la máxima energía contra eas gente que tienen embotado el sentido moral. La repulsa del país es insuficiente; se hace necesario decretar la inhabilitación contra todos los políticos del antiguo régimen y las clases conservadoras deben apoyar al régimen actual, porque si fracasa, y como no existe ninguna fuerza política prestigiosa capacitada de encargarse del poder, sobrevendrá la anarquía".

Otros diarios también elogian la actitud del Directorio.—**(U. P.)**

EL REY DE LOS CIGARRILLOS HABANOS

$ 4.20 CAJETILLA

THE MONARCH

PROPOSITOS DE STRESEMANN SOBRE LAS REPARACIONES

Intentaría declarar a Francia que Alemania no es capaz de pagar.

(Correspondencia cablegráfica de Carl. D. Groat, especial para "La Nación")

BERLIN 19.—El Gobierno aún está preparando la nota que enviará a la Comisión de Reparaciones.

Circulan rumores de que el Canciller Stresemann intenta declarar a Francia que Alemania no es capaz de pagar a título de reparaciones, cualquiera suma que sea, lo cual significa en las actuales circunstancias, la ruptura con Francia.

El Gobierno ha guardado silencio respecto de su plan, pero, como se dijo la semana pasada, ha considerado más de una vez que mandar "la declaración de quiebra sería más correcta que una declaración de incapacidad para pagar".

Alguna razón existe tal vez para pretender adoptar este temperamento, aunque, probablemente, sería una nueva y original oferta sobre reparaciones. También se pediría a la Comisión de Reparaciones que estableciera el límite hasta el cual podría pagar Alemania.

Por cierto que Stresemann no procuraría llegar a una ruptura con Francia, a pesar de que se sentiría aquí que M. Poincaré ignorara todas las proposiciones.

Mientras tanto, la situación de Sajonia hierve a fuego lento. La Cancillería ha informado "que no se debe tomar al pie de la letra", a pesar de que Sajonia se encuentre aún muy excitada, en espera de que el ejército haga la masacre.

Parece que la situación es de tregua, a lo menos temporalmente, aunque es ocioso decir que no habrá revolución ni derramamiento de sangre. — Carl D. Groat.— **(U. P.)**

FRANCIA

La visita del presidente checoeslovaco

PARIS, 19.—El Presidente M. Millerand, acompañado del Presidente de Checoeslovaquia, señor Masaryk, se dirigieron a Chalón, para presenciar las maniobras.

Se atribuye gran importancia a la reunión de dos horas que tuvieron ayer M. Poincaré y el Presidente Masaryk, creyéndose que es éste el preludio de un acuerdo, que podría firmarse con ocasión del próximo viaje de Benes a París.

Organización de una gran compañía petrolera

PARIS, 19. — Francia proyecta la organización de una compañía que sea una combinación de todos los intereses petróleros franceses. Este gran trust estaría controlado por el Gobierno y posiblemente incluiría las áreas petroleras de la concesión Chester en Turquía, si la compañía norteamericana es declarada en mora, lo que se considera muy probable.—**(U. P.)**

LA GRAN CARRERA INTERNACIONAL DE HOY

Papyrus y Zev están en buenas condiciones

My Own es embarcado para Nueva York

NUEVA YORK, 19.— A las 9.10 de la mañana, Zev corrió media milla en 47 segundos y no dió muestras de que estuviera enfermo. Sin embargo, su trabajo no fué impresionante.

Informaciones llegadas de Laurel, Maryland, anuncian que My Own fué embarcado en un carro especial, a las cinco de la mañana.— **(U. P.)**

Zev no se encontraría en buen estado

BELMONT PARK, 19.— El comité de selección encontró que Zev no se encontraba en un estado satisfactorio, pero reservó su decisión hasta ver a My Own. **(U. P.)**

Es probable que My Own corra en lugar de Zev

NUEVA YORK, 19.—En el cuerpo de Zev han aparecido diversas hinchazones. El Jockey Club pidió que My Own fuera trasladado a Nueva York y es casi seguro que este último caballo será el que se mida con Papyrus.— **(U. P.)**

Condiciones especiales de la cancha de Belmont Park

DIFERENCIAS DE LAS PISTAS INGLESAS Y NORTEAMERICANAS

LONDRES 18. — La carrera de Papyrus con el mejor "tres años" norteamericano, por el campeonato anglo - americano de turf, es la primera gran carrera internacional en que el interés del público británico aparece seriamente comprometido.

Los ingleses esperan que Papyrus ganará. Indudablemente están convencidos de que es el mejor caballo, lo mismo que los norteamericanos creen que los suyos son superiores.

Pero los caballos yanquis están criados y entrenados principalmente para correr en canchas de tierra, a nivel, y siempre con vuelta hacia la izquierda. Todo esto significa velocidad.

Aquí todas las carreras se hacen sobre pasto. Hay vueltas a la izquierda y a la derecha, y, en Newbury, hay una cancha con una recta de 1 milla. Algunas carreras se hacen en terreno arenoso y ondulado. Otras, en gradiente ascendente. Algunas, en ambas maneras. La cancha de Epsom, donde se corre el Derby, es prácticamente una herradura, con vuelta a la izquierda. En la partida, la pista es de arena, con gradiente ascendente. En la famosa y temida Curva de Tattenham, en la que generalmente se gana la carrera, empieza el descenso con declive muy marcado. Después, hacia el final, hay una subida. Todo esto exige vitalidad en los caballos, como condición primera y esencial, vitalidad y adaptabilidad a las circunstancias.

Estas diferencias en las condiciones de las pistas en Inglaterra y en los Estados Unidos, según los expertos de aquí, pueden significar el triunfo en la carrera.

En Londres hay algunos muy pesimistas con respecto a la chance de Papyrus, creyendo que él no correrá en buenas condiciones bajo el clima americano y en una pista de tierra.

Parece no desprovisto de lógica lo que dicen la mayoría de los expertos expresando la creencia de que Papyrus estará mejor en la pista norteamericana.

Por otra parte, C. J. Fitzgerald, que concertó el match con Ben Irish, propietario de Papyrus, ha explicado las condiciones de la pista de Belmont Park: una capa de maicillo apisonado, lo suficientemente denso para que sirva de punto de apoyo para tomar impulso en el choque de los cascos con el suelo. Y cree que si el tiempo es seco en estos días, el piso puede estar en condiciones de dañar los pies de Papyrus, habituados a otros suelos. — **(U. P.)**

My Own estaba en buenas condiciones

NUEVA YORK, 19.—Contemplándose la posibilidad de que My Own corriera con Papyrus el Sábado en la carrera internacional, hizo esta mañana un buen trabajo, pues empleó 1'57" 1|5 en los mil ochocientos metros.— **(U. P.)**

Zev no será reemplazado por My Own

NUEVA YORK 19.— Se anuncia que la comisión de selección del Jockey Club, se ha pronunciado en el sentido de que Zev se encuentra en condiciones para correr con Papyrus. Sin embargo, como medida de precaución, se resolvió tener listo en la cancha a "My Own". — **(U. P.)**

Papyrus trabajó ayer por última vez

NUEVA YORK, 19.— Papyrus, trabajó hoy muy de madrugada y muy pocas personas pudieron presenciarlo. Su último galope lo hizo a las 8 de la mañana.

El entrenador Jarvis declaró que si la dolencia de que adolece Zev no le permite participar en la prueba de mañana, Papyrus esta pronto para medirse con My Own, si el contrato permite una sustitución en el último momento.— **(U. P.)**

Compro Casa

central de ochenta a ciento cuarenta mil pesos. Con renta hasta ciento ochenta mil pesos.

Dirigirse a:
CASILLA 7571

O-20

Crédito a la pequeña Entente

PARIS 19.—"L'Intransigeant" cree saber que Francia resolvió abrir un crédito de mil doscientos millones de francos a la Pequeña Entente.— **(U. P.)**

La conferencia sobre Tanger

PARIS 19.— La Conferencia de Tanger ha sido postergada, debido a que se encuentra enfermo el perito español. La delegación española llegará el 26. La conferencia iniciará entonces inmediatamente sus reuniones.—**(U. P.)**

PARIS, 19.—**La casa de estudiantes argentinos.**—El Consejo de la Universidad de París decidió ceder al comité de estudiantes argentinos 1,250 metros cuadrados de terreno, para la edificación de una casa argentina sobre el parque de Mont Souris.—**(U. P.)**

El Presidente checoeslovaco partió a Bruselas

PARIS, 19.—El Presidente de Checoeslovaquia, señor Masaryk, se despidió de M. Poincaré y partió a Bruselas.—**(U. P.)**

GRECIA

Se levanta la ley marcial

ATENAS, 19. — La ley marcial ha sido levantada. Inmediatamente la prensa realista ha iniciado una vigorosa campaña y al efecto ha publicado fotografías del Rey Constantino muriendo en el destierro y al mismo tiempo se ha publicado por primera vez una vívida relación de la ejecución de los cinco estadistas y del generalísimo acusado de responsable de la debacle del Asia Menor.—**(U. P.)**

La conferencia imperial

LONDRES, 19. — La Conferencia Imperial reanudó la discusión de las defensas en especial desde el punto de vista militar y aéreo.— **(U. P.)**

KISS-ME

LO MEJOR : QUE SE : FUMA A

40 cts.

7-Nov.

Préstamos Hipotecarios

Se tramitan rápidamente préstamos hipotecarios en Caja, Banco o particulares.
Formación y estudio de títulos. Conversiones de deudas.

ROBERTO URZUA PUELMA Y OSVALDO MARIN
ABOGADOS Y CORREDORES

HUERFANOS 1059, 2.o piso.— OFICINA N.o 3.— CASILLA 632.— SANTIAGO

Sí su barba es dura y tupida y le causa dolor el afeitarse, hágalo con una

"VALET AUTO-STROP"

EVITARA ESTAS MOLESTIAS. La venden todas las casas del ramo

Antes de comprar

VACUNAS
CONTRA EL CARBUNCLO

impóngase de los precios e inmejorables resultados que han dado en 136,185 animales vacunados en 1922 las que prepara el

INSTITUTO BIOLÓGICO
— DE LA —
Sociedad Nacional de Agricultura

SAN FRANCISCO 2291, TELEFONO 58, SAN MIGUEL

NOTA: El dinero que Ud., pague por estas vacunas no irá al extranjero sino que quedará en Chile para desarrollar los servicios del Instituto y servir mejor los intereses de la Agricultura Nacional.

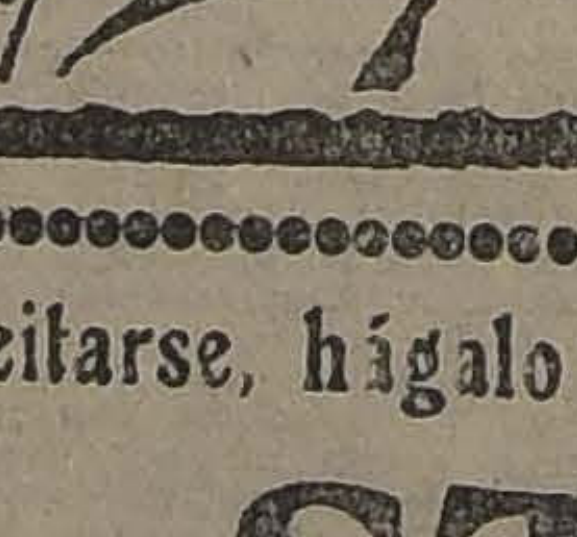

Los CUELLOS
"CORONA"
están fabricados para dar satisfacción a quien los usa, sea gordo o delgado.

Pida en cualquiera CAMISERIA que le muestren el surtido de CUELLOS.

"CORONA"
y encontrará el modelo que usted desea.

CUELLOS CORONA DOUBLE WEAR

Un Modelo Para Cada Ocasión

MESSINA
Altura, 3½, 4, 4½ y 5½ cmts

Exija la marca "CORONA" en cada cuello

HUINCHAS
— PARA —
CALZADO
blanca, negra y café

por pequeñas y grandes partidas

a $ 21.00 y $ 22.00

la gruesa: ofrece

Antonio J. Lama y Hno.
SAN ANTONIO 140

Atendemos pedidos de provincia, CASILLA 2748.

AUTO CAMIONES
"REPUBLIC"

especial para servicio de pasajero y transporte rápido vean el último modelo

Garage CATTORETTI

ERASMO ESCALA 2105
(Esquina Brasil)
DISTRIBUIDOR PARA SANTIAGO

Importador: P. Valiña
LAS HERAS 343. — VALPARAISO

NOTA.— A toda persona que posea Camiones "REPUBLIC", se atienden para sus repuestos y composturas.

DE NUESTROS CORRESPONSALES ESPECIALES, VIAS EASTERN Y ALL AMERICA CABLES INC., Y DE "THE UNITED PRESS"
LOS ORIGINALES DE TODOS LOS CABLEGRAMAS QUE SE INSERTAN EN ESTA SECCION ESTAN A DISPOSICION DEL PUBLICO EN ESTA IMPRENTA

VICENTINI PELEARA CON BARNEY KEELEY, EL 26 DEL PRESENTE

El encuentro se realizará en Madison Square Garden.— El campeón chileno prosigue su entrenamiento.— Entrevistado, declara que tiene confianza en su victoria y que desea llegar a medirse con el campeón mundial peso liviano.

Preparando el primer encuentro del boxeador chileno

NUEVA YORK, 19.—Luis Vicentini se entrena diariamente para el primer encuentro que sostendrá en Estados Unidos, el que se realizará el 26 del presente, si su manager Bersac lo considera definitivamente preparado para medirse con el boxeador Barney Keeley.

Flournoy, el concertador de peleas de Tex Rickard, declaró hoy que el contendor del campeón chileno aún no había sido elegido en definitiva.

Tex Rickard sugirió un encuentro a doce rounds, pero Vicentini pidió que se hiciera sólo a seis, expresando que después de este match, podría presentarlo formalmente al público norteamericano.—(U. P.)

Vicentini prosigue su entrenamiento

NUEVA YORK, 19.—Vicentini hizo ejercicio al trote en el Central Park, situado cerca de su residencia. Después, realizó otros trabajos al aire libre.

En la tarde se ejercitará con Mac-Levy y Gym, en Madison Square Garden.

El peso de Vicentini para la pelea fluctuará entre las 133 y las 135 libras.

El campeón chileno se encuentra en buen estado. Keeley pesará el día del match 136 ó 138 libras, aproximadamente.—(U. P.)

Vicentini hizo ayer dos espléndidos rounds

NUEVA YORK, 19.—Luis Vicentini hizo hoy dos espléndidos rounds, entrenándose con un boxeador local conocido con el apodo de "el joven Dempsey". El campeón chileno causó muy buena impresión. Las personas que estaban presentes aplaudieron su rapidez y agresividad.

Eran muchos los que declaraban, después de haberle visto hacer esos rounds, que había en el chileno una buena pasta de boxeador.—(U. P.)

Bersac emite un juicio sobre Vicentini

NUEVA YORK, 19.—El manager de Vicentini, Abel Bersac, ha declarado a representantes de la prensa, que siendo él francés, tiene, naturalmente, gran admiración por Criqui, pero agregó: "Sin embargo, estimo que Vicentini es una seria y valiosísima promesa, porque tiene inteligencia, entre otras valiosas cualidades de boxeador".—(U. P.)

Vicentini firma contrato para pelear con Barney Keeley

NUEVA YORK, 19.—Luis Vicentini firmó esta tarde, a las 14.30, un contrato de pelea con Barney Keeley. El match se realizará el 26 del presente, en Madison Square.—(U. P.)

Vicentini hace optimistas declaraciones a la United Press

NUEVA YORK, 19.—Entrevistado Vicentini por un corresponsal de la United Press, le expresó que en su primer encuentro en Madison Square Garden, esperaba alcanzar el mismo éxito que le acompañó al encontrarse con sus mejores oponentes en sus peleas anteriores.

Declaró además **Vicentini** a la **United Press** que al venirse a los Estados Unidos, traía el pensamiento de llegar hasta el campeón mundial de peso liviano, agregando que estaba dispuesto a permanecer en Norte América, durante varios años, si era necesario, para lograr su propósito. "Estoy satisfecho con mi pelea del 26 y tengo confianza en que triunfaré", dijo el campeón chileno al corresponsal de la United Press.—(U. P.)

ITALIA

Match por el campeonato de peso pesado de Europa

ROMA, 19. — Se ha arreglado definitivamente el match entre Spalla y Barbarisi por el título de campeón de Europa de peso pesado. El encuentro se realizará en Roma a fines del próximo mes de Noviembre.—(U. P.)

PIACENZA 19. — **Declaración del General Cadorna.** — El Generalísimo Cadorna, invitado a participar en una comisión designada para la erección de un monumento a los muertos de la guerra, declaró que a causa de la hostilidad de varios círculos oficiales, se retirará de la vida pública, no deseando figurar en ninguna manifestación ostensible. — (U. P.)

Monumento a Virgilio

MANTUA 19. — Se ha designado una comisión para la erección de un monumento a Virgilio. La Municipalidad contribuyó con treinta y cinco mil liras para la celebración del segundo milenario del nacimiento del poeta. — (U. P.)

ROMA 19. — **Congreso Radiológico.** —Ha sido inaugurado el V Congreso Radiológico Nacional. Concurrieron cincuenta delegados, quienes visitaron la exposición. — (U. P.)

TURIN 19 — **Monumento a De Amicis.** — En los jardines de la plaza Carlo Felice se inaugurará el Domingo el monumento a Edmundo De Amicis. La obra es del escultor Obino Montova. — (U. P.)

BENGASI 19. — **Descubrimiento de una emboscada.** — Una columna del coronel D'Alonzo descubrió una emboscada de los rebeldes, a una distancia de ochenta kilómetros. Fueron obligados a retirarse después de un reñido combate. Cincuenta rebeldes resultaron muertos. Los italianos tuvieron dos muertos y dieciocho heridos. — (U. P.)

PALERMO 19. — **Arresto.** — Ha sido arrestado Paole Schicchi, leader anarquista. — (U. P.)

Reconcilación de dos Duelistas

ROMA, 19.—Ha resultado herido el comendador Rocca en el duelo con Santini. Después del lance, los padrinos lograron que los adversarios se reconciliaran. Durante la escena de conciliación se hicieron votos por los destinos del país y por el éxito del fascismo.—(U. P.)

ROMA 19. — **Las reparaciones alemanas.** — "La Tribuna" anuncia que Italia convino en principio con los últimos proyectos del Gobierno belga, respecto de la solución del problema de las reparacines alemanas. — (U. P.)

Informaciones comerciales, por cable

Cotizaciones del cambio

NUEVA YORK 19. — Se han fijado hoy los siguientes cambios:

Francia. — 5.98 centavos oro por franco.

Suiza. — 17.89 centavos oro por franco suizo.

Italia. — 4.53 centavos oro por lira.

España. — 14.47 centavos oro por peseta.

Suecia. — 26.33 centavos oro por corona.

Noruega. — 15.45 centavos oro por corona.

Dinamarca. — 17.52 centavos oro por corona.

Alemania. — 9.000.000.000 de marcos por dólar.

Austria. — 0.0018 1|8 centavos oro por corona.

Checoeslovaquia. — 74.50 centavos oro por corona. — (U. P.)

Mercado de Metales

NUEVA YORK, 19.—El estaño se cotizó hoy a razón de 41.50 centavos oro la libra para pago al contado.

El cobre se cotizó hoy a razón de 12.87 1|2 centavos oro la libra para pago al contado.—(U. P.)

Los cambios

NUEVA YORK, 19.—Se han fijado hoy los siguientes cambios:

Gran Bretaña, 4.52 1|8 dólares por libra esterlina.

Francia, 5.98 centavos oro por franco.

Alemania, 10.323,500.00 de marcos por dólar.

Chile, 11.95 centavos oro por peso.

Japón, 47.70 centavos oro por yen. —(U. P.)

Mercado de Cereales

CHICAGO, 19.—Se han fijado hoy los siguientes precios para cereales:

Trigo:

Para entrega en Octubre, 104 5|8 centavos oro el bushel.

Para entrega en Diciembre, 109 3|4 centavos oro el bushel.

Para entrega en Marzo, 106 3|4 centavos oro el bushel.

Maíz:

Para entrega en Octubre, 75 3|4 centavos oro el bushel.

Para entrega en Diciembre, 73 1|8 centavos oro el bushel.

Para entrega en Marzo, 73 3|4 centavos oro el bushel.

Avena:

Para entrega en Octubre, 41 7|8 centavos oro el bushel.

Para entrega en Diciembre, 44 3|8 centavos oro el bushel.

Para entrega en Marzo, 43 5|8 centavos oro el bushel.—(U. P.)

Mussolini publicará un manifiesto

ROMA, 19.—Con ocasión de su partida de Roma, Mussolini publicará un manifiesto dirigido al pueblo, en el que alude nuevamente a las ansias que sentían los fascistas de quitar el poder a los Gobiernos débiles que lo retenían. Reseñará la obra realizada en un año por el Gobierno, delineando el programa de acción futura.—(U. P.)

ROMA, 19.—**Expertos al Japón.**—Siguiendo el ejemplo de Estados Unidos, Italia enviará una comisión de expertos al Japón para que estudien las consecuencias del terremoto y a fin de obtener posibles lecciones respecto de reconstrucción de edificios, y especialmente de los de las zonas amenazadas por temblores.—(U. P.)

VENECIA, 19.—**El Duque de York.**—Llegó el Duque de York, de paso para Belgrado.—(U. P.)

ESPAÑA

Notificación a los comerciantes

MADRID, 19.—El Gobierno Militar ha fijado un bando ordenando a los comerciantes fijar los precios de sus artículos, bajo pena de gruesas multas para el caso de contravención. Las defraudaciones en el peso serán castigadas severamente.—

Explicación sobre la ausencia de un funcionario

MADRID 19.— La Secretaría de Palacio ha facilitado a los periodistas una nota, en la que se afirma que carecen de fundamentos las noticias publicadas acerca de la ausencia del marqués de Viana. Agrega la nota que éste ha salido al extranjero, disfrutando de una licencia. Termina expresando que reasumirá su puesto, apenas regrese.—(U. P.)

MADRID, 19—**Vencimiento de unas obligaciones.**—El cuatro de Noviembre vencerán obligaciones por valor de 600 millones de pesetas.

En vista del resultado del vencimiento del 15 de Octubre, el Directorio ha consultado a diversas personalidades bancarias, quienes le han ofrecido el máximo de facilidades y garantías, estimando que la operación afecta al crédito nacional.

Se cree que se logrará éxito, en vista de que los intereses que se devengarán serán muy exiguos. — (U. P.)

Los senadores renuncian a pedir sus dietas

MADRID 19. — El Duque Fernán Núñez, comunicó al Directorio Militar que los grandes de España y los Senadores por derecho propio, y los vitalicios, acordaron renunciar a las dietas, deseosos de servir a la patria desinteresadamente.

El Directorio se propone decretar la supresión de las dietas a los senadores que no las hayan renunciado.—(U. P.)

La Cierva apoya al Directorio Militar

MADRID, 19. — "El A. B. C." entrevistó al señor La Cierva, quien ratificó el artículo aparecido en "El Diario Español" de Buenos Aires y opinó que todos debían apoyar al Directorio Militar para que así éste cumpla su misión y rija durante mucho tiempo los destinos de España. Declaró asimismo el señor La Cierva, que en caso de un fracaso, que significará la salida del Directorio, esto sería una verdadera catástrofe política, pues, después del período de fiscalización, se suavizarían las medidas adoptadas recientemente. El señor La Cierva rechazó asimismo los ataques que lo consideran como un gran cacique en Murcia y dijo que todo debía sacrificarse en bien de España y la monarquía.—(U. P.)

MADRID 18. — **Primo de Rivera en viaje a Toledo.** — Primo de Rivera ha partido a Ventosilla, en la provincia de Toledo, lugar donde se encuentra el Rey, para concurrir a una cacería. Primo de Rivera someterá varios decretos a su conocimiento y firma. — (U. P.)

ALMERIA 19. — **Desembarco de tropas.** — Procedentes de Melilla llegaron a este puerto y desembarcaron cuatro escuadrones de caballería del Regimiento Lusitania. Se les hizo una gran recepción. — (U. P.)

BARCELONA 19. — **"La Gaceta Municipal"**, que se ha estado redactando en catalán, se publicará en lo futuro en castellano, en virtud de la disposición decretada por el Directorio Militar. — (U. P.)

IRLANDA

La huelga del hambre entre los prisioneros

DUBLIN 19. — Numerosas mujeres vigilan durante la noche los alrededores de Mount Joy, rezando, a ratos, el rosario. Procesiones de niñas dan vueltas alrededor de la prisión, entonando himnos. Pretenden con esto, demostrar su simpatía hacia los cuatrocientos prisioneros que se han declarado en huelga de hambre. — (U. P.)

CHINA

Wellington Koo retira su renuncia

PEKIN 19. — Wellington Koo volvió a hacerse cargo hoy del Ministerio de Relaciones Exteriores. — (U. P.)

BRASIL

El campeonato suramericano de foot-ball

RIO JANEIRO, 19.—La selección del equipo brasileño que intervendrá en el campeonato suramericano de foot-ball, preocupa a las autoridades de la Confederación Brasileña de Deportes y a la comisión técnica, la cual aún no ha decidido quiénes lo compondrán.

Puede adelantarse que la mayoría de los jugadores del cuadro estarán compuesto por afiliados en la Liga Paulista y que también lo integrarán jugadores cariocas, tales como Nesi, Dimo, Calvao, Halves, Allemao y Zeze.—(U. P.)

ECUADOR

Prórroga de las sesiones del Congreso

GUAYAQUIL 19.— Fueron prorrogadas por cinco días más las sesiones del Congreso. Se supone que esta prórroga tiene por objeto, discutir el empréstito extranjero, al que se le han introducido importantes modificaciones.—(U. P.)

EN LA CONFERENCIA INTERNACIONAL ADUANERA

La política de preferencia respecto de los dominios británicos.— Fracaso de Gran Bretaña y Australia en su empeño para establecerla.

(Correspondencia cablegráfica de Henry Wood, especial para "La Nación")

GINEBRA, 19.—Antes de que la Conferencia Internacional Aduanera de la Liga de las Naciones redacte el tratado que comprometerá a los signatarios a concederse mutuamente igual trato comercial, Inglaterra y Australia se han empeñado en que la política de preferencia de Gran Bretaña para con sus dominios, sea seguida por todos los otros signatarios.

Debido a que en el hecho, el artículo 5.o del tratado,—respecto del cual las partes se han empeñado en establecer un trato aduanero equitativo—permite a ciertos estados, ya sea por su legislación o por convenios comerciales, se concedan recíprocamente mayores facilidades de las que en él se establecen, Japón, Brasil y Uruguay, han protestado formalmente, y no permitirán que se aplique la política de preferencia a los dominios británicos en detrimento de los otros signitarios.

Por sobre la seguridad de Gran Bretaña y Australia de que los dominios serían inflexibles para aceptar en principio la igualdad en el tratado comercial y a pesar de su política de preferencia, el artículo fué unánimemente adoptado.—**HENRY WOOD.**—(U. P.)

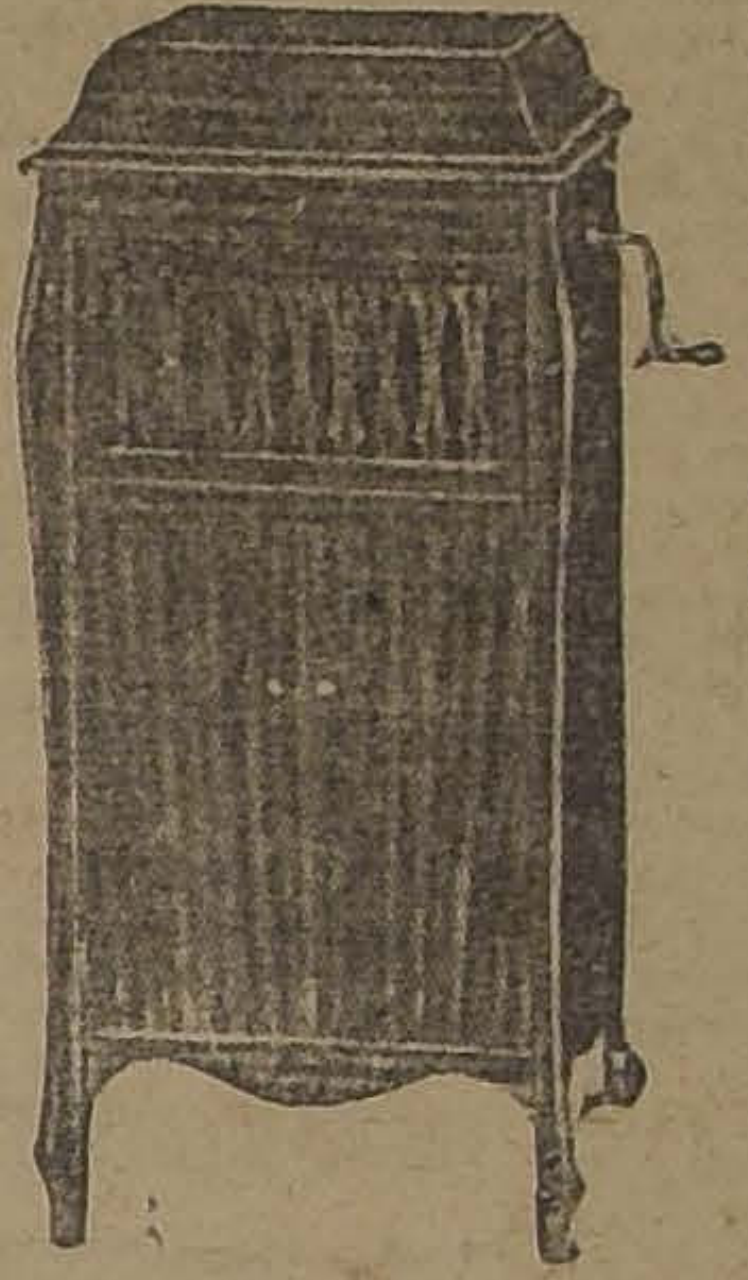

Fonógrafos Ampliphone

He recibido una nueva partida de estos modernos y magníficos Fonógrafos

Ruego a los interesados visitarme, pues quedan pocos disponibles.

Cesar Rau

Unico Agente para Chile

AHUMADA 31

ESTADOS UNIDOS

Fallo expedido en un arbitraje

WASHINGTON, 19. —Mr. Taft Presidente de la Corte Suprema de Justicia, en su carácter de árbitro de una controversia entre Gran Bretaña y Costa Rica, ha expedido su fallo, el que ha favorecido a esta última nación, invalidando la concesión a la firma Amory.—U. P.)

Mr. ELIHU ROOT SE ENCUENTRA ENFERMO

NUEVA YORK, 19.—Se anuncia que Mr. Elihu Root ha sufrido un ataque a los riñones, por lo cual se ha visto obligado a permanecer en su residencia y a abandonar sus actividades por quince días; pero sin guardar cama.

Se informa, además que los médicos que lo atienden han diagnosticado que padece de una afección al riñón izquierdo, agregando que el enfermo podrá restablecerse, sin necesidad de que se le someta a una operación.—(U. P.)

Delegados al Congreso Panamericano de la Cruz Roja

WASHINGTON, 19.—La Cruz Roja Norteamericana ha declarado que la delegación que la representará en la Conferencia de Buenos Aires, se embarcaría el 27 del presente.

La delegación estará compuesta de esta manera: Presidente, Mr. John Barton Payne; vicepresidente, el Coronel Ernesto Bicknell. Forman también parte de ella, Mr. Arthur W. Dunn; el doctor J. D. Long, que representará a la Unión Panamericana, y Mr. Henry J. Furber.—U. P.)

El Gobierno se hará representar en un Congreso científico de Lima

WASHINGTON 19. — El Encargado de Negocios del Perú, señor González Prada, recibió hoy una comunicación del Departamento de Estado, en la que el Gobierno de los Estados Unidos acepta la invitación del Gobierno peruano, para que se haga representar en el Congreso Científico que tendrá lugar en Lima.

Este Congreso iniciará sus sesiones el 16 o 19 de Noviembre y será clausurado el 24 del mismo mes.

El Secretario del Departamento de Estado, Mr. Hughes, ha declarado que Estados Unidos enviará delegados.—(U. P.)

Encuentros de box en perspectiva

NUEVA YORK, 19. — El encuentro entre Joe Lynch y Burman, ha sido suspendido, debido a una herida sufrida ayer por Lynch durante su entrenamiento. Tex Rickard busca en la actualidad un sustituto para Lynch.

Burman ha declarado que solicitará se le conceda el título de Lynch, porque la herida sufrida por este último boxeador, no tiene carácter serio.

Jonny Curtin se medirá con Spencer Gardner, en un match a doce rounds, el 25 de Octubre.

Mc Tigue peleará con Gene Tunney un match a 15 rounds, en Madison Square Gardens, el 10 de Diciembre.—(U. P.)

Pancho Villa peleará con Nee

NUEVA YORK, 19. — Pancho Villa defenderá su título contra Tommy Nee, esta noche en un match, a diez rounds.—(U. P.)

Mr. Coolidge no se entrevistará con el Presidente Obregón

WASHINGTON 19. — Anuncia la Casa Blanca que el Presidente Coolidge estima que no será realizable, a su juicio, en un futuro cercano, una entrevista entre él y el Presidente Obregón, en la frontera de ambos países, con el propósito de conferenciar sobre las relaciones entre ellos. — (U. P.)

ARGENTINA

BUENOS AIRES 19.—**La intervención en Tucumán.**— La Cámara de Diputados sancionó el proyecto de intervención federal en Tucumán. El proyecto aprobado establece que un representante nacional reorganizará los poderes Ejecutivo y Legislativo. —(U. P.)

La exportación de carnes

BUENOS AIRES, 19. — A raíz de la resolución de los frigoríficos de no comprar carnes para la exportación, se dice que el acaparamiento que hicieron últimamente les permitirá afrontar los compromisos contraídos, por un mes más.— (U. P.).

Balie en la Embajada de Chile

BUENOS AIRES, 19. — Esta noche en la Embajada de Chile, el delegado del Club Hípico de Santiago, señor Guillermo Edwards Matte y señora darán un baile en retribución a las atenciones recibidas. Asistirán el Presidente Alvear, numerosos diplomáticos y altos funcionarios. — (U. P.)

PERU

La supuesta expulsión de peruanos en Tacna

LIMA, 19. — Los representantes de Tacna protestaron en la Cámara de Diputados por la expulsión de los peruanos de las provincias cautivas. —(U. P.)

Mr. Rowe y "La Prensa" de Lima

LIMA 19.— El diario "La Prensa", órgano del Gobierno, publica hoy un extenso editorial en que aplaude la actitud del doctor Leo S. Rowe, de la Unión Panamericana, al renunciar a su cargo de consejero del Magazine de Relaciones Exteriores, porque dicha publicación dió acogida recientemente a un artículo anónimo en que se sugería una solución de la controversia de Tacna y Arica.

El público peruano y la opinión oficial, agrega "La Prensa", han rechazado vigorosamente la solución propuesta.—(U. P.)

BOLIVIA

EDITORIAL DE "LA REPUBLICA" SOBRE ALGUNAS PUBLICACIONES CHILENAS

LA PAZ 19.— "La República", refiriéndose a las publicaciones de "El Mercurio" y de "El Diario Ilustrado" de Santiago, dice que subsiste la contradicción entre las manifestaciones que el Presidente Alessandri hizo al representante general de "La Nación" de Buenos Aires en Estados Unidos, Mr. William Davies y las declaraciones hechas por don Agustín Edwards en la Asamblea de Ginebra.

Agrega que don Agustín Edwards presionado por el ambiente de la Asamblea, dijo que Chile se hallaba dispuesto a entenderse directamente con Bolivia, sin intervención de extraños.

Agrega que el Presidente Alessandri, comienza desconociendo el derecho jurídico de Bolivia de tener una costa en el Pacífico, pero que pretende favorecerla, como quien otorga una limosna, para lo cual todavía requiere compensaciones territoriales.

"La República" protesta contra las publicaciones y declaraciones chilenas afirmando, finalmente, que jamás Bolivia se desprenderá ni de una pulgada de su territorio, después de las inmensas mutilaciones que ha sufrido.—(U. P.)

URUGUAY

El match de foot-ball con los paraguayos

BUENOS AIRES, 19.—El Domingo se medirá el team paraguayo con el uruguayo.

Se dice que todos los jugadores paraguayos se encuentran en buenas condiciones, aunque varios titulares no participarán en el match. El partido será interesantísimo.

Los delegados paraguayos han manifestado a los dirigentes de la Asociación Uruguaya de Foot-Ball que a cualquiera persona que los moleste por la cuestión del cisma foot-ballístico, la denunciarán públicamente. Dicen que en todo momento se concretarán a cumplir con su deber, sin entrar en discusiones ni mediar en asuntos que no son de su incumbencia, aunque hayan hecho una acusación contra los ameteurs, a quienes consideran como unos vulgares cuentistas.—(U. P.)

Lámparas Eléctricas

Gran surtido en todos los estilos, a precios sin competencia.

Pablo Schaufele

SANTO DOMINGO 1025.— TELEFONO 1753

CONCURSO DE OPINIONES DE

"LA PODEROSA"

En la semana próxima publicaremos el PRIMER DOCUMENTO.

lea las BASES DEL CONCURSO, que se publicaron en "El Mercurio", el Domingo 14 de Octubre..

1,122 PREMIOS CON 19,500 PESOS

BONOS DE UN PESO

Próximo Sorteo: el 25 de Octubre, con 203 Premios y un Premio Mayor de:

5 MIL PESOS

"BONOS DE PROPIEDAD"

Podrá adquirirlos el público en la semana próxima.
El Primer Sorteo de estos Bonos, se llevará a efecto el

5 DE ENERO DE 1924

"La Poderosa"

TEATINOS 333

$ 100.—

de economía obtendrá Ud. si encarga un traje de vestón, casimir inglés, trabajo fino, forros de 1.a, en la

Sastrería Lozano

CALLE SAN ANTONIO 493
Casi esq. de Monjitas

Nota: Recibe hechuras.

Lavol Alivia las Enfermedades de la Piel en una Noche

Se venda en todas las Farmacias

BAUBE y Co.
VALPARAISO — SANTIAGO
CONCEPCION

ESTA NOCHE

Gran baile de disfraces en el Club Hípico

Entrada general $ 5.00
Federados 3.00

En venta todo el día en Bandera 542

Fantástica iluminación.—Diez jazz-band y bandas de la guarnición.—Concursos y variedades.

Muebles Finos

vende la "Sudamericana", San Diego 957, con facilidades de pago.
No olvidarse.

SAN DIEGO 957

POR DISOLUCION DE SOCIEDAD

SE VENDE

ETON

potro fina sangre, por Pioneer y Devoted, ganador de más de 60,000 pesos en precios.

PRECIO: 8,500 PESOS AL CONTADO

El caballo se vende con certificado veterinario, completamente sano y listo para correr.

Los interesados pueden verlo en el Corral del preparador, señor Arturo Muñoz, en el Hipódromo Chile.

REXOID.

El mejor material impermeable para techo, lo ofrecen:

SANTIAGO WEBB & Co.

CASILLA 1767.— ESTADO 156-170.— TELEFONO ING. 3176-3177

Mueblería COLON

66 - BANDERA - 66

Consulten nuestros precios antes de hacer sus compras.

Nuestra Baratura De las 4 Horas de Hoy

(8.30 a 12.30)

Calzado Nacional Marca "SOL" Para Caballeros

A PRECIOS MUY REBAJADOS

BOTINES en box-calf negro o color, desde.. $ 26.50
ZAPATONES en box-calf negro, desde . $ 31.50
BOTINES y zapatones en box-calf color, modelo Brogue, desde $ 35.50

Durante estas mismas

CUATRO HORAS

usted puede aprovechar

Las Grandes Baraturas

que hemos anunciado en el curso de la presente semana.

BLUSAS Y BATAS, BONETERIA, ZAPATERIA Y ROPA BLANCA PARA SEÑORAS; CONFECCIONES Y SOMBREROS PARA NIÑOS; LENCERIA NIÑAS, SOMBRERERIA HOMBRES, BLANCO, FARMACIA Y COMESTIBLES.

GATH & CHAVES

Todo Santiago al Cerro Santa Lucía

HOY, a las 10 P. M. Gran baile de Fantasía, Día de los EMPLEADOS DE COMERCIO. Asistencia de S. M. la Reina de la Primavera, señorita Haydee Casassus, y de la Reina de la Alegría, señorita Inés Berutti.

FANTASTICA ILUMINACION — BANDAS Y ORQUESTAS — COMPARSAS DE CARDENALES, APACHES Y COLOMBINAS

BATALLA DE SERPENTINAS Y FLORES
Premios, sorpresas, a los mejores disfraces y bailarines.
"La Danza de las Libélulas" en la terraza del Cerro.
SENSACIONAL ESPECTACULO

ENTRADAS: DISFRAZADOS Y PAISANOS
Caballeros: $ 5 — Señoritas: $ 2
Boletería del Cerro abierta desde las 6 P. M.

CONTRIBUYENTES DE VICHUQUEN

LA CORTE DE APELACIONES FORMA LAS LISTAS DE LAS PERSONAS QUE CONSTITUIRAN LAS JUNTAS ELECTORALES DE ESE DEPARTAMENTO

Conociendo la sentencia del Juzgado de Vichuquén, en que se resolvió acerca de la inclusión y exclusión de mayores contribuyentes en las listas electorales de las comunas de dicho departamento, la Corte de Apelaciones dictó ayer su fallo, por lo cual se establecen las listas definitivas.

Estas listas son las siguientes:

Comuna de Vichuquen

Señores Eduardo Moreno, Eliseo Jiménez, Primitivo Santelices, Juan de Dios Rivera, Liborio Ortiz, Exequiel Moraga, Misael Pozo, Pedro N. Moraga, Desiderio Cáceres, Antonio María Moraga y Javier Barros Urzúa.

Comuna de Llico

Señores José María Marín, Gonzalo Moreno, Clorindo Correa, Elizandro Correa, Osvaldo Mujica, José Domingo Besoaín, José del C. Gamboa, Clorindo Escudero, Javier Cornejo, Bernardino Silva, Amador Gamboa y Policarpo Escudero.

Comuna de Paredones

Señores Ramón L. Eguiguren, Máximo Alvarez Castro, Daniel Castro Alvarez, José Miguel Valenzuela, Máximo de la Fuente, Juan de Dios Montero, Onofre Jofré, Manuel Jesús Montero, Pastor Vallejos, José Santos Vidal, Ramón Casas Cordero, Olegario Galarce.

Comuna de La Huerta

Señores Carlos Correa Núñez, Carlos Vidal Garcés, Alberto Vidal Garcés, Fernando Díaz Garcés, Amadeo Corail, Luis Armando Peña, Rodolfo Espinoza, Augusto Garcés, Pedro Cabello, Pedro Ormazábal y Carlos Correa Cornejo.

Comuna de Licantén

Señores Florindo Ormazábal, Valentín Espina, Manuel Jesús Medina, Moisés Rojas, Nicodemus Hernández, Eleodoro Aliaga, José Luis Hevia, Manuel Guerra, Máximo Díaz, Roque Sandoval, Eleodoro Cordero y Angelino Hernández.

EL CANAL DEL LAJA

EL INSPECTOR GENERAL DE REGADIO REFUTA ALGUNAS AFIRMACIONES

Don Alberto Decombe, Inspector General de Regadío, nos ha pedido la publicación de las siguientes líneas:

"En los últimos tiempos han aparecido en la prensa diaria algunos artículos sobre el Canal del Laja, que se dicen inspirados por un agricultor de la región. Estos artículos tienen por objeto hacer ver la conveniencia de que el Supremo Gobierno acceda a una petición del actual contratista de esta obra, de concederle un nuevo aumento de doscientos mil pesos ($ 200,000) sobre el valor de su contrato, que es por suma alzada.

Se dice en estos artículos que las dificultades que hubo con el primitivo contratista del Canal del Laja provinieron de que el Supremo Gobierno no quiso otorgarle un aumento de ($ 200,000) doscientos mil pesos, y que por este motivo entabló juicio contra el Fisco que terminó con un arreglo equitativo o superior a dicha suma. Se deduce de aquí que al no concederle al actual contratista señor Alberto Antoine el nuevo aumento que pide, se puede producir igual dificultad a la habida anteriormente.

El agricultor que se dice haber proporcionado las informaciones publicadas, seguramente no es uno de los interesados en la construcción del Canal del Laja, pues si fuera miembro de la Asociación de Canalistas que, en conformidad a la ley, se formó para intervenir en la construcción y recepción de esta obra, no podría ignorar que el Fisco ejecuta este canal para los interesados y que en consecuencia, la Asociación ha tomado parte en todas las resoluciones de importancia que han afectado a esta obra. Aun más, en el caso de la petición del primer contratista, el Fisco no pudo acceder a ella, por no haberla aceptado los canalistas. Las primeras propuestas que se presentaron después de resuelto el contrato del canal del Laja fueron rechazadas por la Asociación, acuerdo que hizo suyo el Supremo Gobierno. En la segunda petición se aceptó la propuesta del señor Antoine con acuerdo de la Asociación, y más tarde se le otorgó a este contratista un aumento de ($ 200,000) doscientos mil pesos y una prórroga de plazo de un año, también con acuerdo de la Asociación, y ahora la última petición del contratista para que se le vuelva a dar un nuevo aumento de ($ 200 000) doscientos mil pesos, pende actualmente de la resolución de la Asociación.

Como no se trata de opiniones de un canalista que forma parte de la Asociación, y que por consiguiente no está interiorizado en lo que se refiere a las tramitaciones habidas hasta la fecha, es fácil darse cuenta que son impresiones personales que no están de acuerdo con los hechos producidos".

COMPRO FUNDO

DE 100 cuadras más o menos, regadas; buenos suelos y casas, a una hora de camino como máximum en automóvil, partiendo de la Plaza de Armas.

PAGO AL CONTADO

Sin agentes.

J. L. — CASILLA 7546

Correo 8

KALIF
$ 1.60
CIGARRETTES EGIPTIENNES

PAGÉOL

Cura pronta y radical de: Blenorragias, Cistitis, Estrecheces uretrales, Prostatitis. Casos agudos o crónicos. No tiene ninguna contra - indicación.

Agente depositario para Chile:

Víctor Corry - Monjitas 739 - Santiago

Arriendo de Sillas

De Viena y de doblar, para fiestas, reuniones, banquetes y fiestas escolares, etc., cualquiera cantidad,. Precios económicos.

"La Equitativa"

TELEFONO 2473
851 DELICIAS 857
O-28

Gota, Reumatismo, Ciática, se curan con aplicaciones de ungüento

Iodex Salicilado

Para eczemas, almorranas, artritis, torceduras, etc.

IODEX PURO

Agente Depositario:
Víctor Corry (Suc. de M. Arditi & Co.)
MONJITAS 739. — CASILLA 78-D.—SANTIAGO
O-20

HOY ES "EL DIA DE LAS MADRES"

LA SOLEMNE REPARTICION DE LOS PREMIOS INSTITUIDOS POR LA INTENDENCIA Y LA ALCALDIA, SE LLEVARA A CABO A LAS 11 A. M. EN LA ALAMEDA

Las fiestas en los Liceos de Niñas

Hoy día se celebrará en la capital con toda solemnidad una fiesta de gran significación "El Día de las Madres".

Esta fiesta, que por primera vez se llevará a cabo en nuestro país, ha merecido la más franca y decidida cooperación de las autoridades locales. Tanto la Intendencia, a cargo del señor Mackenna Subercaseaux, como la Municipalidad, dirigida por el Primer Alcalde, señor Rogelio Ugarte, han instituído numerosos premios de valor para otorgarlos a las madres que tengan más de cinco hijos sanos y legítimos.

Se nos ha dicho también que el propósito que llevan las autoridades es propender a medida de sus fuerzas a la legitimidad de los nacimientos. Además de exigirse que los hijos sean sanos, se pide que ellos sean legítimos y al probarse que una madre tiene más de cinco hijos que cumplan con estas dos condiciones, será de hecho acreedora a uno de los premios otorgados por la Intendencia y la Municipalidad.

Como dijimos, desde hoy, en la mañana, las madres chilenas celebrarán "su día", y serán acompañadas en sus fiestas por todo el público de la capital y del país que se interesa por el porvenir de nuestra raza.

EL PROGRAMA DE FIESTAS

El siguiente es el programa de festejos que se desarrollará hoy:

Día 20

A las 9 A. M.—Misa en todas las parroquias de Santiago en honor de Mater Admirabilis. En la Iglesia Catedral, el Nuncio Apostólico oficiará una gran misa con asistencia de todas las madres cristianas.

Propiciando esta solemnidad el Arzobispo de Santiago ha dado el siguiente decreto:

"Certifico que accediendo a la petición de la comisión organizadora dèl Día de la Madre, el Iltmo. y Rvdmo. señor Arzobispo autoriza a los párrocos para celebrar festividades religiosas en ese día.—Miguel Miller, Secretario."

A las 10 A. M.—Desayuno y diversos otros festejos en las once Gotas de Leche, mantenidas por el Patronato Nacional de la Infancia, en honor de las madres de los niños que atiende esta institución.

El Comité obsequiará ajuares infantiles en las Maternidades de San Borja y Salvador.

A las 11 A. M.—En la Alameda de las Delicias, esquina de Brasil, se repartirán los veinte premios, obsequiados por la Municipalidad, a las madres que tengan más de cinco hijos sanos y legítimos. Entre estos premios figuran: "Premio al Hogar", obsequiado por la Intendencia y los premios a las madres virtuosas que anualmente ofrece la Sociedad Abejas de Chile. En este acto, que revestirá gran solemnidad, pronunciará discursos el Intendente de Santiago y el Alcalde don Rogelio Ugarte.

Los números de canto y rondas infantiles estarán a cargo de las Escuela Arriarán, de la Sociedad de Instrucción Primaria y de la Escuela Superior N.o 21. A este acto han sido invitados el Presidente de la República, los Ministros de Estado y distinguidas personalidades. Amenizarán el acto, las bandas del Ejército y la de los Talleres de San Vicente de Paul.

A las 3 P. M.—Funciones gratuitas en los siguientes teatros: Brasil, Setiembre, Imperio, Alhambra, Odeón, Electra, Politeama, Victoria, Excelsior, Teatro Circo Independencia, cedidos éstos generosamente por sus dueños. Todas estas funciones estarán a cargo de las escuelas de cada distrito, habiéndose encargado del Teatro Brasil el Bando de Piedad de Chile. Además del programa de biógrafo se dará en cada teatro un acto de concierto y las escuelas cantarán en todas esas funciones, el Himno a la Madre, titulado "Blanco Clarín".

Las bandas del Ejército prestarán su concurso en todas estas fiestas.

A las 6 P. M.—Gran acto literario-musical en el Liceo Antonia Salas de Errázuriz, con asistencia de todos los miembros del Comité organizador de los festejos para el Día de la Madre y de distinguidas personalidades.

También se verificarán fiestas conmemorativas, en el Colegio Universitario Inglés, en los Liceos de la capital, en muchos centros deportivos y artísticos, y en todas las escuelas de Santiago.

Los talleres de los señores Justiniano y Johnson ofrecerán un gran paseo a sus obreras.

Tenemos encargo de advertir que la flor emblemática de esta fiesta, el "Blanco Clarín", no será vendida sino que se obsequiará a todas las personas que deseen llevarla sobre su pecho; igual cosa advertimos sobre la tarjeta postal conmemorativa al "Día de la Madre", que también será obsequiada en paseos y calles.

Esta flor puede solicitarse en la Casa Gath y Chaves, en Liceos y Escuelas; por las calles la repartirán socios del Bando de Piedad de Chile.

LA FIESTA DE AYER EN EL LICEO ANTONIA SALAS DE ERRAZURIZ

Como una anticipación a la celebración del Día de las Madres, y con elementos escolares propios, el Liceo Antonia Salas de Errázuriz, que dirige la señorita Ida Corbat, ofreció ayer en la tarde un acto literario musical, para el cual se había fijado el correspondiente sitio en el programa general de celebración.

El acto tuvo lugar en el teatro del establecimiento, y a él asistieron particularmente alumnas de este y sus familias.

Hoy se llevará, con especial solemnidad, a cabo el mismo acto, que ha sido dedicado a la Presidenta del Comité Inaugural del Día de las Madres, señora Rosa Ester Rodríguez de Alessandri.

EN EL LICEO JAVIERA CARRERA

A las 10 A. M. de hoy, se llevará a cabo en local del Liceo Javiera Carrera, Compañía 1360, la fiesta que la Dirección del establecimiento ofrece a las madres de las alumnas.

Con este objeto se ha confeccionado un lucido programa

CONCURRENCIA DE BANDAS

Con motivo de tener lugar hoy Sábado 20 la inauguración de la Fiesta de las Madres la Comandancia General de Armas dispuso lo siguiente:

"Las bandas de músicos de la guarnición y la del Cuerpo de Carabineros, deberán concurrir a la hora y sitios que se indican en la siguiente forma:

De 9 1|2 a 11 A. M., en la Plaza de Armas, la banda del Regimiento B[illegible].

De 10.50 a 12 M., en Alameda esquina de Av. Brasil, las bandas de los Regimientos Pudeto y Tacna.

A las 3 P. M., en los siguientes teatros: Esmeralda, banda del Maturana; Setiembre, la del Carabineros; Brasil, la del Pudeto; Politeama, la de Cazadores; Excelsior, la del Buin y Electra, la del Tacna.

EN LA SOCIEDAD JUVENTUD ESPERANTISTA DE SAN EUGENIO

Esta institución, juntamente con la Escuela de Niñas 232 de la calle Bascuñán 2252, efectuará una fiesta en la que se repartirán diplomas a las madres que tengan más hijos y en mejor estado de salud. Para esto deberán presentarse con ellos hoy Sábado 20, a las 3 P. M., en el local de la Escuela.

PARTICIPACION DEL BANDO DE PIEDAD

Esta tarde, a las 2 y media se realizará en el Teatro Setiembre una hermosa fiesta organizada por el aBndo de Piedad de Chile (Anexo a la "Vicuña Mackenna") para celebrar dignamente el "Día de la Madre".

La Empresa de los señores Valenzuela Basterrica ha colocado en el programa tres hermosas vistas de biógrafo y luego después se desarrollará un acto artístico dirigido por el popular actor Lucho Barra.

La Banda del Regimiento Cazadores amenizará el acto con las mejores piezas de su repertorio.

AYER SESIONO LA MUNICIPALIDAD

EL REGIDOR SEÑOR CARIOLA SE OCUPA EXTENSAMENTE DEL PROYECTO SOBRE HABITACIONES OBRERAS

La construcción de hornos crematorios en la capital

Presidida por el Primer Alcalde señor Ugarte y con asistencia del secretario señor Lopetegui y de los regidores señores: Cariola, Ugalde, Osorio, Manríquez, Ramírez, Quiroga, Retamales y Escanilla, sesionó en la tarde de ayer la Municipalidad.

Después de leída el acta de la sesión anterior, se ofreció la palabra al regidor señor Cariola.

LAS HABITACIONES PARA OBREROS

El señor Cariola pronunció un largo e interesante discurso en el cual se refirió in-extenso al problema de las habitaciones obreras en la capital.

El señor Cariola se extendió en diversas consideraciones acerca de la salubridad pública; fustigó duramente los conventillos, a los cuales calificó como "pocilgas inmundas y cementerios de nuestro pueblo."

Terminó el señor Cariola presentando a la consideración de la Municipalidad un proyecto relacionado con las habitaciones obreras. En este proyecto, que no reproducimos por falta absoluta de espacio, se pide un empréstito de cinco millones de pesos, suma que sería invertida de acuerdo con las leyes vigentes, en la construcción de casas higiénicas para obreros.

Este proyecto del señor Cariola fué aprobado por aclamación.

PODA DE ARBOLES

A continuación el señor Cariola se refirió a la poda de árboles en la capital.

Después de un corto debate se aprobó una indicación por la cual se prohibe la llamada "poda de Verano", que sólo contribuye al destrozo de los árboles.

PAVIMENTACION

Continuó en el uso de la palabra el señor Cariola y pidió a la Corporación que se ocupara de la pavimentación de las calles recién abiertas, las que se encuentran en pésimas condiciones.

Se aprobó un ítem por el cual se concede la cantidad necesaria para el objeto indicado.

EL TRAFICO DE AUTOBUSES

Con motivo de una observación del regidor señor Cariola, se originó un largo debate sobre la circulación de autobuses en la ciudad.

Se leyó una presentación del Primer Alcalde pidiendo a la Corporaciónun pronunciamiento definitivo y preciso acerca de las atribuciones que tiene para reglamentar el tráfico de los auto-omnibus.

El señor Cariola observó que hoy día, según le habían informado, hay preferencia para ciertos propietarios de coches y dijo también que se le había informado que la Municipalidad no aceptaba el tránsito de camiones por algunas calles.

Refutada esta afirmación por el Primer Alcalde se acordó por unanimidad que la comisión, la que quedó integrada por el señor Cariola, se ocupara de hacer un reglamento sobre el tránsito de camiones. Este proyecto será presentado lo más pronto posible a la Corporación.

HORNOS CREMATORIOS

Se trató también de la instalación de hornos crematorios, haciéndose indicación por el señor Cariola, para que la Corporación voto a la brevedad posible el proyecto que concede fondos para este objeto.

Se acordó que esta votación estará subordinada a la presentación del informe del delegado municipal que fué a Montevideo a estudiar estas materias.

EXPOSICION DEL TESORERO MUNICIPAL

Antes de terminarse la sesión se ofreció la palabra al Tesorero Municipal; a pedido especial del Primer Alcalde, hizo una detenida exposición sobre el estado de la Tesorería.

Como lo hemos dicho en otras ocasiones, la circunstancia de no estar aún aprobado el presupuesto municipal, ha hecho que los gastos y las entradas no estén ajustados a las necesidades y obligaciones del momento.

El Tesorero explicó con toda claridad las mayores entradas y gastos habidos por diversos capítulos y dió a la sala amplios detalles sobre el estado de la Tesorería.

Después de tratar otros asuntos de orden interno, se levantó la sesión a las 7 P. M.

Exclusión del regidor Besoaín

Al empezar la sesión de ayer, se dió lectura a una comunicación de la Corte Suprema referente al juicio seguido contra el regidor señor Arturo Besoaín por el señor Guillermo Tagle Cárter.

De hecho, con la lectura del documento a que aludimos, ha quedado definitivamente excluído de la Municipalidad el señor Besoaín e incorporado en su lugar el señor Tagle Cárter.

Nada se sabe aún cuando asistirá a la Municipalidad este último caballero.

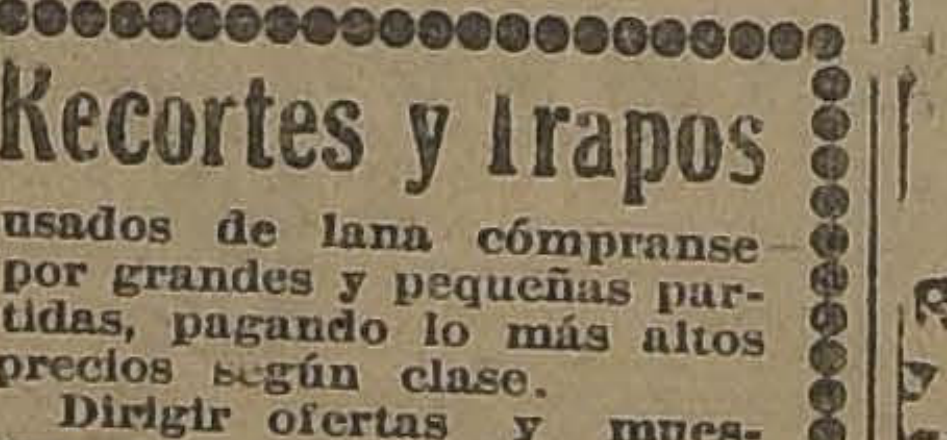
EMULSION de SCOTT
asegura contra los achaques que vienen con la vejez

Recortes y Trapos

usados de lana cómpranse por grandes y pequeñas partidas, pagando lo más altos precios según clase.

Dirigir ofertas y muestras a

M. Z.

ROSARIO 794
entre 11 A. M. y 1 P. M.
O-24

EN LOS FERROCARRILES

LOS CURSOS DE REPETICION SE CLAUSURARAN HOY

Como se ha anunciado anteriormente, funciona con espléndidos resultados en la Estación Alameda, desde el 10 del actual, un curso de repetición para el personal de jefes de cuadrillas de la Empresa de los Ferrocarriles del Estado.

Con este motivo se han reunido en Santiago delegaciones de las cuatro zonas en que se encuentra dividida la Red Sur, personal al cual se le hace diariamente clases acerca de aquellas materias que tiendan al mejor aprovechamiento de las cuadrillas ocupadas en la vía, de los materiales empleados, de las normas técnicas adecuadas a sus labores, uso y empleo de los formularios, etc., etc.

A insinuación del señor Víctor M. Navarrete, conocido Ingeniero que ha organizado estos cursos, se han dado una serie de conferencias sobre temas sociales.

De las dictadas últimamente, merecen una especial mención la dada por el Abogado don Eleazar Vega López, sobre instrucción cívica, en la que dió a conocer a los alumnos la Constitución y las leyes del país, nociones generales sobre los poderes constituídos, los deberes y derechos de los ciudadanos y de la elevada misión que a cada uno le corresponde desempeñar en su carácter de individuo de la colectividad chilena. El señor Vega fué muy aplaudido.

En el día de ayer le correspondió ocupar la tribuna al Jefe de los Servicios de Propaganda de la Caja de Ahorros de Santiago, don Jorge Meléndez, quien disertó sobre los fines sociales de las Cajas de Ahorros en general. Después de una breve presentación que hizo del joven conferencista, el señor Zócimo Santa Cruz Errázuriz, el señor Meléndez saludó a los delegados y dió a conocer la misión especial encomendada por el señor Administrador de la Caja, don Abraham Prado, en el sentido de repartir profusamente entre los asistentes la Memoria de la institución y una serie de publicaciones informativas de los diversos servicios de la Caja, que pone a las órdenes de los señores delegdos.

En la tarde de hoy, los delegados concurrirán a las 2 a una fiesta en el Teatro Setiembre, donde se celebrará un hermoso acto artístico.

NUEVAS VIAS FERREAS

EL MINISTERIO DE OBRAS PUBLICAS ORDENA EL ESTUDIO DE NUEVOS FERROCARRILES

El Ministerio de Industria y Obras Públicas ha ordenado hacer los estudios del caso para establecer las posibilidades de carácter económicos que aconsejen la construcción de los ferrocarriles de Rivadavia a Paihuano y de Juntas a Caren.

Además, se ha dirigido por oficio a la Dirección de Obras Públicas, pidiéndole indique si existen estudios sobre el proyectado ferrocarril de Pedro León Gallo a El Carmen, y reconstrucción del ferrocarril de Tres Puntas a San Antonio.

ALMAGRO HECHIZO CON HABANO DEL PAIS 20 centavos

Jabon Balsámico es el mejor

Cura de Dolores de Espalda y Molestias de los Riñones.

Testimonio evidente de tres pacientes crónicos, todos curados con las Píldoras De Witt.

He aquí otra prueba evidente de la eficacia de las Píldoras De Witt, para los Riñones y la Vejiga, en los casos de:
Dolores de Espalda. Reumatismo, Lumbago, Ciática, Músculos Tensos, Coyunturas Hinchadas, Dolores en el espinazo, Gota, Cálculo, Mal de Piedra, etc.

Lea Vd. como otras personas se han curado y tal vez su [illegible] de ayuda para mejorar su salud.

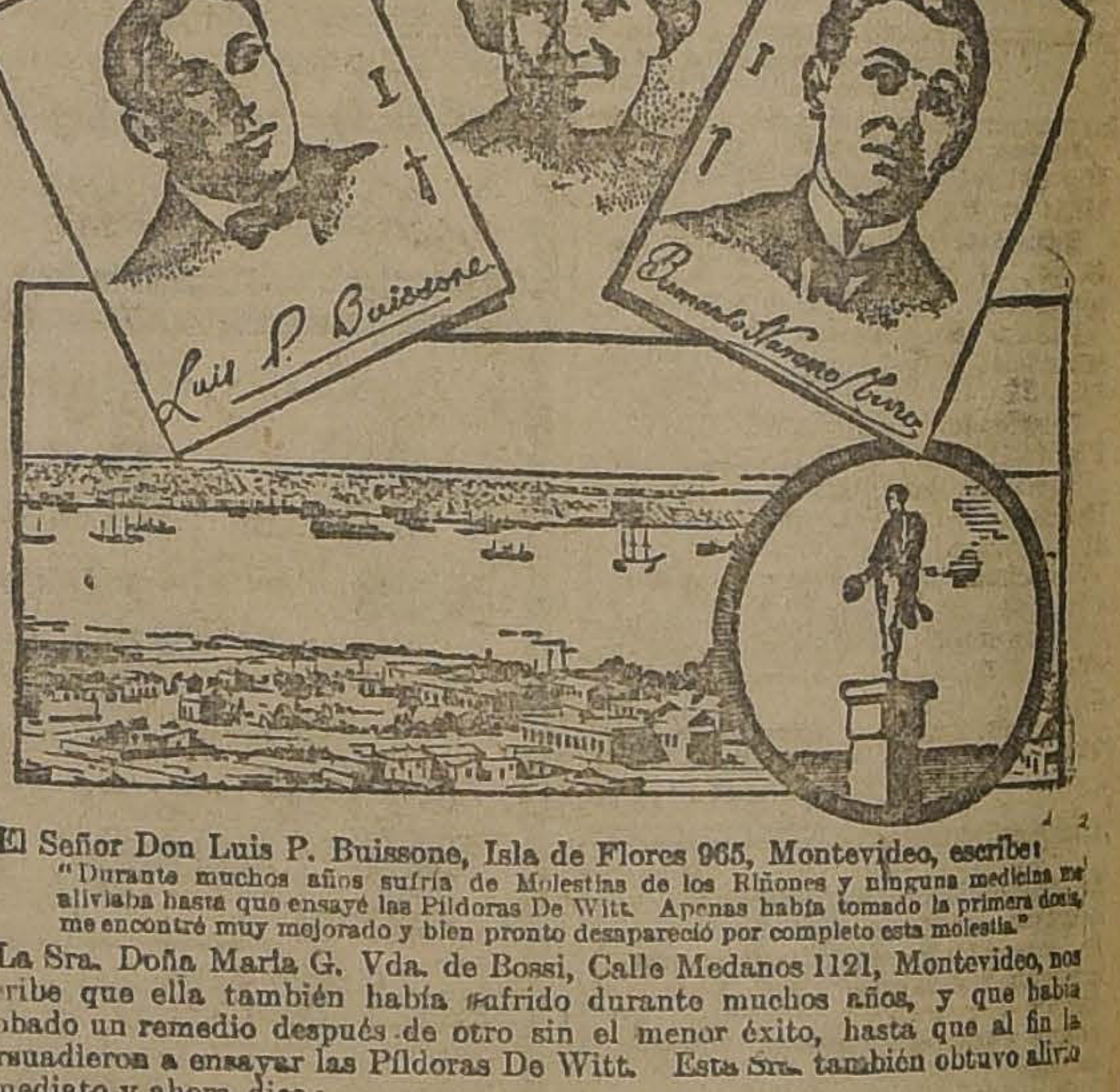

El Señor Don Luis P. Buissone, Isla de Flores 965, Montevideo, escribe:
"Durante muchos años sufría de Molestias de los Riñones y ninguna medicina me aliviaba hasta que ensayé las Píldoras De Witt. Apenas había tomado la primera dosis, me encontré muy mejorado y bien pronto desapareció por completo esta molestia."

La Sra. Doña María G. Vda. de Bossi, Calle Medanos 1121, Montevideo, nos escribe que ella también había sufrido durante muchos años, y que había probado un remedio después de otro sin el menor éxito, hasta que al fin la persuadieron a ensayar las Píldoras De Witt. Esta Sra. también obtuvo alivio inmediato y ahora dice:

"No siento dolores algunos."

Leugo podemos citar el testimonio del Sr. B. Navarro Terra, Calle Yí, 1363, Montevideo.
"Después de mucho sufrimiento, las Píldoras De Witt me curaron completamente de una terrible enfermedad de los Riñones"

Si tuviésemos más espacio disponible, podríamos publicar un número mayor de cartas que demuestran, sin duda alguna, la eficacia de las Píldoras De Witt para los Riñones y la Vejiga, para dar alivio inmediato y aún para curar por completo los casos crónicos que han resistido todo otro método de tratamiento, pero estamos seguros que las cartas ya citadas serán más que suficientes para convencer a los pacientes más incrédulos.

Aprovéchese Vd. de la experiencia ganada por las personas cuyas fotografías y cartas publicamos, y verá Vd. el beneficio que podrá sacar de las Píldoras De Witt para los Riñones y la Vejiga. Compre Vd. hoy una caja de su Farmacéutico y pronto se encontrará restablecido.

Píldoras PARA LOS RIÑONES Y LA VEJIGA De Witt

El remedio incomparable para:—

Reumatismo, lumbago, ciática, cálculo, mal de piedra, gota y los siguientas síntomas, como ser, dolor de espalda, dolor en los pies, brazos o piernas, depresión, estreñimiento, irritabilidad y dolores en los músculos y articulaciones.

¡Solicite hoy mismo una muestra especial gratis!

Se venden en todas las principales farmacias y droguerías, pero si Usted tiene alguna dificultad en hallarlas, pídalas al depósito general E. C. De Witt y Cía, Ltda., Casilla 3312 Santiago. Precios: $ 6.50 pesos ó 12.50 pesos por una botella conteniendo 2 veces y ½ la cantidad del tamaño pequeño. Si Ud escribe le enviaremos completamente gratis, una muestra de nuestras píldoras y un librito muy interesante.

CASA M. AGUILO

PUENTE 574

FRENTE A LA CAMPANA DEL INCENDIO

Colosal Rebaja de Precios

Hoy Sábado y toda la semana entrante

PRECIOS NUNCA VISTOS

$ 0.60	Lata Mermelada surtida.
1.10	El kilo Arroz Chiclayo de 1.a clase.
1.10	El kilo Arroz Carolino Italiano.
0.80	Lata Duraznos Blancos Partidos.
0.85	Lata Duraznos Amarillos Partidos.
0.60	Lata Arvejitas Petit-Pois "Especiales".
0.75	Lata Sardina Curbera exquisita, con llave.
0.80	Lata Tomates al jugo sin agua.
1.20	Lata Mermelada Frutilla fina.
1.50	Lata Frutillas al jugo "Superior".
0.60	Caja Jabón Inglés 2 panes "Lusvenia" perfumado.
1.60	Lata Salmón Rosado importado.
0.90	Lata Picos al natural y aceite.
0.85	Lata Pejerreyes al natural y aceite.
0.90	Lata Uvas Rosadas al jugo.
0.90	Lata Membrillos al jugo.
2.60	Lata Cacao Peptonizado tipo inglés.
1.40	El kilo Gavilla Quaker.
0.40	Paquete Harina "Maizena".
0.40	Palo grande Vainilla.
0.80	Lata Robalito al natural y aceite.
0.30	Caja Pomada para calzado.
0.30	Lata Salsa Tomate.
2.50	Lata Langostas frescas "Juan Fernández".
1.70	El kilo Pasas nuevas.
2.40	El kilo Descarozados grandes.
0.60	Lata Cocoa Superior.
2.80	Lata Sal "Cerebos".
3.00	Botella Grosella, Goma, Horchata
0.50	Lata Paté Foie.
1.70	El frasco Salsa Inglesa "Londonderry".
2.60	Lata Piñas al jugo.
0.80	Lata Sardinas ahumadas.
0.55	Lata Choritos nuevos, Ojeda.
1.80	Lata Papaya en almíbar.
1.20	Lata Damascos en almíbar.
1.00	Lata Alcayota en almíbar.
1.40	Lata Guindas en almíbar.
1.00	Lata Pimientos Morrones.
3.50	Lata Lenguas de cordero.
4.50	El ½ kilo Té Kandegama a granel.

Licores Nacionales y Extranjeros, precios rebajados

CASA M. AGUILO

PUENTE 574 - Teléfono Inglés 1652

ESTA NOCHE GRAN BAILE de DISFRACES
EN EL CLUB HIPICO
Fantástica iluminación, la misma del Viernes 12 y Sábado 13. — 10 Jazz-Band y bandas de la guarnición. — Concursos y variedades.
Entradas en venta todo el día, en Bandera 542 y Club Hípico.
Precios rebajados: ENTRADA GENERAL, $ 5.00 — FEDERADOS, $ 3.00.

EL BAILE DE FANTASIA DE ESTA NOCHE

ASUMIRA BRILLANTES PROPORCIONES

LOS ARREGLOS EFECTUADOS EN EL CLUB HIPICO

El éxito extraordinario alcanzado por el gran baile de disfraces dado con motivo de las fiestas de la Primavera en el Club Hípico la noche del Viernes 12, ha impulsado a los estudiantes a repetirlo en la noche de hoy en el mismo local.

El franco entusiasmo que ha despertado en todas partes el anuncio de este nuevo baile en el Club Hípico y los preparativos hechos por los estudiantes para su organización, auguran al baile de hoy el mismo brillo y animación alcanzados por el primero.

El amplio y hermoso local del Club Hípico lucirá esta noche la misma fantástica iluminación que fué tan celebrada el Viernes 12 y Sábado 13 y que es la mayor presentada en Chile. El baile será amenizado por diez jazz bands y por las bandas de la guarnición. El buffet a cargo de un acreditado especialista, será controlado por una comisión especial y a precios módicos fijados en avisos visibles. Una nota simpática la constituirá la concurrencia al baile de todas las jazz bands estudiantiles que actuaron en las Fiestas Primaverales. Diversos concursos de comparsas, disfraces, variedades, etc., darán especial realce al gran baile de esta noche.

Como una manifestación de agradecimiento a la Policía por la labor desplegada en las fiestas últimas, se ha acordado ceder un 10 por ciento de las entradas a diversas obras que sostiene el Cuerpo Policial.

Las entradas han sido fijadas en los siguientes precios reducidos: Entrada general, $ 5; federados, $ 3; y estarán en venta durante todo el día de hoy en Bandera, 542. Para evitar aglomeraciones se habilitarán todas las puertas de entrada en el Club Hípico.

Puede afirmarse, dado el franco entusiasmo reinante por asistir a este último baile de Primavera en el Club Hípico, que el constituirá un verdadero éxito y se verá tan concurrido como el anterior.

SITUACION FINANCIERA DE LOS FF. CC.

LA DIRECCION DE LA EMPRESA RECTIFICA ALGUNAS PUBLICACIONES SOBRE LAS UTILIDADES EN ESTE AÑO

Con motivo de algunas publicaciones aparecidas en la prensa de la capital sobre las utilidades que la Empresa de los Ferrocarriles ha obtenido en este año, el Director señor Rodolfo Jaramillo, nos ha enviado la siguiente carta:

"Señor Director de "La Nación".—Presente.— Señor Director:

Han sido publicadas en la prensa algunas noticias incompletas sobre la situación financiera de la Empresa de los Ferrocarriles del Estado. Debido a ellas se hace subir las utilidades en lo que va corrido del año a 20 millones de pesos y se calcula las del año en 25 millones de pesos. Los datos parece que han sido tomados de una hoja estadística mensual que la Empresa tiene para su servicio a fin de comparar un mes respecto a otro, del año en curso y del anterior.

En dicha hoja no están contemplados los datos de la amortización de los empréstitos ni los castigos que deberán ser hechos en conformidad a la ley y que son computados en el balance de fin de año. Considerando eso, los gastos financieros del empréstito en los meses que quedan del año, el déficit probable de la Red Central Norte y las entradas de los meses que faltan, se puede preveer que las utilidades de la Empresa serán alrededor de dos o tres millones en el presente año.

También se ha publicado en la prensa en diversas ocasiones editoriales sobre revisiones de tarifas. Fuera de la revisión permanente de ellas que la Empresa efectúa para que estén de acuerdo con el valor de los productos y para estimular el tráfico, la Dirección está empeñada en un estudio detenido de las posibilidades de transporte y las fluctuaciones que han tenido los precios de los diversos artículos que moviliza, especialmente de los provenientes de la agricultura, de las variaciones que han sufrido las distancias medias de acarreo, etc., para que las revisiones puedan ser efectuadas en conformidad al criterio ad-valorem. Este estudio será terminado por la Dirección de la Empresa en el próximo mes de Noviembre.

Agradeciendo al señor Director la publicación de las presentes líneas, queda de Ud. Atto. y S. S.—(Firmado).—Rodolfo Jaramillo."

SERVICIO METEOROLOGICO DE "LA NACION"

19 DE OCTUBRE DE 1923

OBSERVACIONES METEOROLOGICAS LOCALES

Presión atmosférica, m|m., a 0° y 45° lat: 7 h., 720,5; 14 h., 721,1; 21 h., 721,0.

Humedad relativa o|o: 7 h., 88 o|o; 14 h., 75 o|o; 21 h., 82 por ciento.

Tensión del vapor de agua, m|m: 7 h., 8,1; 14 h., 8,0; 21 h., 7,0.

Temperatura del aire, 0° C: 7 h., 10,1; 14 h., 12,2; 21 h., 10,2.

Dirección del viento y grado Beaufort: 7 h., S-1; 14 h., S-2; 21 h., Calma.

Velocidad, metros por minuto: 7 h., 115; 14 h., 272.

Nebulosidad (décimos) y densidad; 7 h., 10-1; 14 h., 8-1; 21 h., 2-0.

Tipo de nubes y dirección: 7 h., Ni; 14 h., Ni; 21 h., Ci-W.

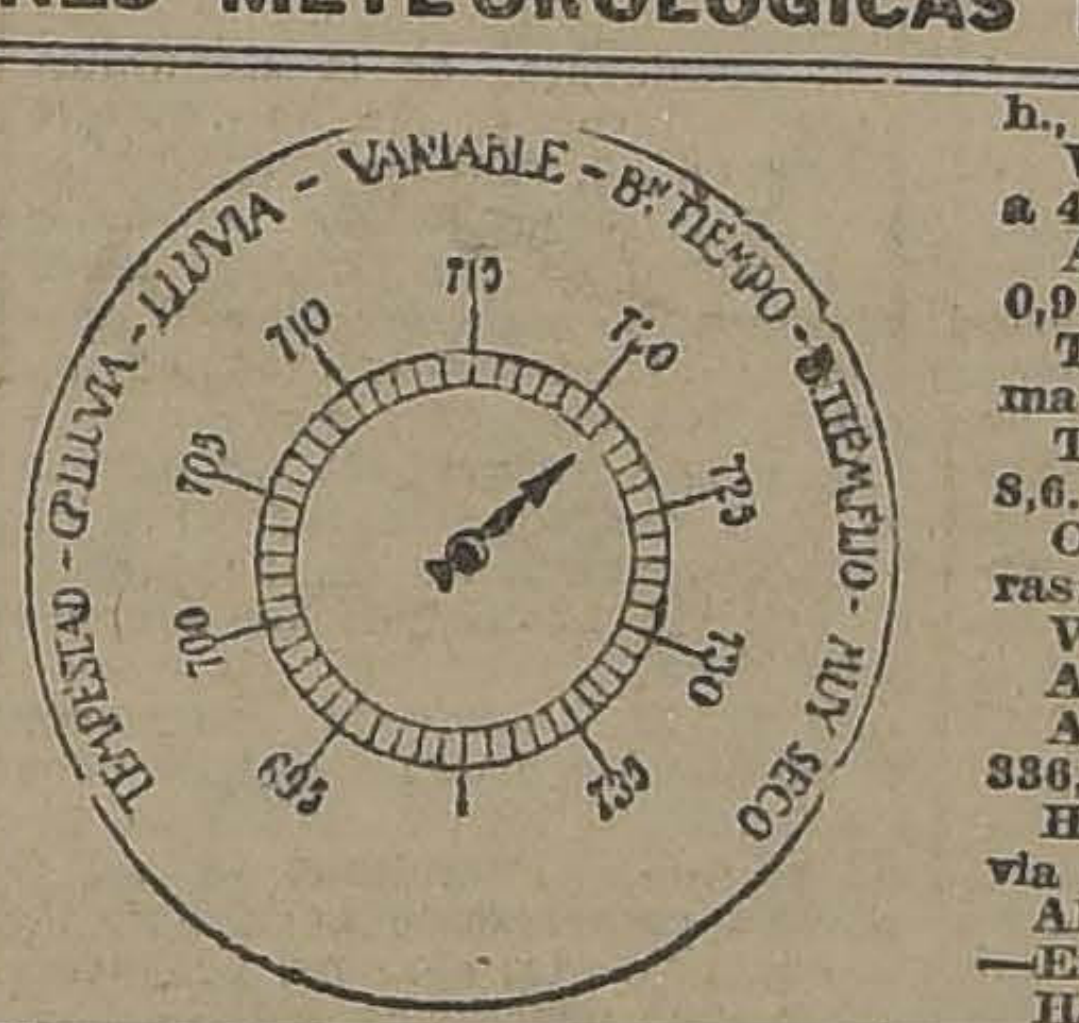

Visibilidad y titilación (de 0 a 4): 7 h., 1; 14 h., 2; 21 h., 2-3.

Agua caída, milímetros: 7 h., 0,9; 14 h., 0,2; 21 h., 0,0.

Temperatura del aire, máxima: 15,1.

Temperatura del aire mínima: 8,6.

Oscilación térmica en 24 horas: 6,5.

Viento dominante m|m: Sur.

Agua caída en 24 horas: 1,1.

Agua caída hasta la fecha: 336,8.

Hidrometeoros: Llovizna y lluvia en la mañana.

ANOTACIONES GENERALES —Existen dos manchas solares. Halo lunar en la noche.

OBSERVACIONES METEOROLOGICAS GENERALES

PRESION ATMOSFERICA.— La depresión atmosférica que se desplaza frente a las costas de la Zona Sur se ha llenado progresivamente con los fuertes vientos anormales por exceso del centro anticiclónico del Pacífico del Sur.

El máximum barométrico se mantiene estacionario a la latitud de Cabo Raper, siendo superior a 768 milímetros.

En la región Norte del país, la presión atmosférica ha experimentado un alza sostenida en los últimos días, habiéndose formado un centro de altas presiones con máximum barométrico superior a 770 milímetros en la provincia de Antofagasta.

VIENTOS.— En la Costa de la Zona Norte han continuado soplando los fuertes vientos del Suroeste, especialmente en las costas de Antofagasta e Iquique.

En la Zona Central han predominado los vientos del Sur, soplando con regular intensidad.

En la región Sur predomina la influencia de la depresión, soplando vientos convergentes del Noroeste en la región de Concepción y Arauco, del Norte entre Malleco y Valdivia y del Noreste en Chiloé.

Entre Cabo Raper y Punta Arenas sopla fuerte viento Norte.

TEMPERATURA. — La temperatura del aire ha continuado manifestándose relativamente fría en el Valle Central, aunque en general, ha sido algo superior que en días anteriores.

Las máximas han alcanzado a más de 15 grados entre Santiago y Linares por el Valle Central. Desde Chillán al Sur la temperatura ha sido menor, manifestándose uniformemente fría.

Las mínimas no han descendido bajo cero en ningún punto del país. La temperatura más baja se observa en Río Bueno y es de 4,0 grados.

NEBULOSIDAD. — Los nublados han continuado afectando gran parte de la costa de la Zona Norte, pero en el curso de la tarde han disminuido notablemente.

En la región Central la atmósfera permaneció nublada y amenazante durante la mañana, pero después del mediodía se despejó en Linares, Talca, Curicó, San Fernando y Rancagua. En Santiago y San Felipe se despejó en la noche.

En la zona sur, la atmósfera continúa nublada.

En Isla Huafo se produjo neblina.

HIDROMETEOROS.— En la mañana se produjeron lloviznas abundantes en las provincias de Aconcagua, Santiago y Colchagua. La precipitación fué de 1,1 milímetros en Santiago, de 6,0 en Los Andes y 1,0 en San Fernando.

Llovió en forma parcial y con intermitencias desde la provincia de Arauco al Sur, siendo el agua caída, la siguiente: Contulmo, 1,5 mm.; Los Angeles, 4,1 mm.; Isla Mocha, W 2,5; Cullinco, 25,3 mm.; Lonquimay, 0,5 mm.; Temuco, 1,9 mm.; Corral, 0,5 mm.; y Río Bueno, 6,5 mm.

En las costas de Antofagasta y Tarapacá se ha producido recio oleaje a causa de los fuertes ventarrones del SW.

ANUNCIOS METEOROLOGICOS

Buen tiempo en la Zona Central. — Mañana 21, alteraciones atmosféricas en el Sur. — Bravezas de mar en el Norte

CARACTERES GENERALES DEL TIEMPO

Conforme con nuestros anuncios, las alteraciones atmosféricas se prolongaron en el día de ayer, despejándose la atmósfera en la noche. La depresión permanece más o menos estacionaria y con tendencia a desaparecer.

I.—El buen tiempo se restablecerá en sus caracteres generales en la zona central, predominando los vientos del sur y manifestándose la temperatura relativamente calurosa en la tarde.

II.—Alrededor del 21 se desarrollarán alteraciones atmosféricas en la zona sur, que se iniciarán en la región de Chiloé, propagándose luego hacia el norte.

III.— Durante los días de hoy y mañana se observarán fuertes ventarrones del SW. y bravezas de mar frente a las costas de Antofagasta y Tarapacá.

ANUNCIOS PARA LA ZONA NORTE

Se producirán fuertes ventarrones del sur-oeste, que afectarán gran parte de la costa.

Continuarán las grandes bravezas de mar frente a las costas de Antofagasta y Tarapacá.

Los nublados serán frecuentes en la costa y la temperatura se manifestará moderada.

ANUNCIOS PARA LA ZONA CENTRAL

Conforme con nuestros anuncios, las alteraciones atmosféricas han cesado.

El buen tiempo se restablecerá en sus caracteres generales.

Predominarán los vientos del sur.

La temperatura se manifestará calurosa en la tarde.

Nublados parciales.

ANUNCIOS PARA LA ZONA SUR

Persistirán los cambios atmosféricos en la parte sur de la zona, produciéndose nublados parciales.

Mañana 21 se iniciarán alteraciones de mayor importancia.

Predominarán los vientos del norte desde Valdivia al sur.

La temperatura se manifestará fría.

ANUNCIOS PARA LA COSTA

Bravezas de mar en la costa de la zona norte.

Buen tiempo en las costas de la zona central.

Alteraciones atmosféricas, alrededor del 21, en las costas de la zona sur.

En general, los anuncios dados para cada zona son aplicables a sus costas respectivas.

Estos anuncios se transmiten por radio-telefonía.

Cañerías y Accesorios
de todas clases, de todos diámetros y para todos usos.
Ofrecen:
SANTIAGO WEBB & Co.
CASILLA 1767.— ESTADO 156-170.— TELEFONO ING. 3176-3177

LAS PELEAS DE ANOCHE

EN LA FEDERACION DE BOX DE CHILE

Ante buena concurrencia se realizaron anoche los encuentros eliminatorios que tenían como base el match semi - final por el campeonato peso medio liviano, entre Fernando Valdenegro y Alberto Valdivia, este último, representante de Colchagua.

Dió principio al programa el encuentro a cinco rounds por el campeonato peso gallo, entre Carlos Martí y Marcos Gómez. Después de un match altamente movido e interesante, venció Gómez por puntos.

A disputar la semi - final del campeonato peso medio liviano, a cinco rounds, se presentaron Fernando Valdenegro y Alberto Valdivia.

Bajo las órdenes del árbitro don Alvaro de la Cruz, se inició el combate, que desde los primeros instantes logró interesar a la concurrencia. Los cinco rounds fueron peleados con valentía por ambos aficionados, al final de los cuales el árbitro, de acuerdo con el jurado nombrado ex-profeso, declaró el match en empate. Peleado un round más, venció Valdenegro por puntos.

Valdivia se demostró un peleador valiente, aunque de poca escuela, duro y acometedor; tuvo momentos felices, que con más conocimientos, pudo haber aprovechado.

Valdenegro se presentó mal. Nos dejó una impresión muy distinta a la de su match con Fusslocher. Se dedicó anoche sólo a golpear sin tino, perdiendo la mayoría de sus ataques por falta de dirección.

No terminaremos sin dejar constancia de las faltas cometidas por el second Rafael Duque Rodríguez, el que dió anoche un ejemplo de indisciplina, animando a su pupilo en forma que mereció serias amonestaciones del referee, a pesar de lo cual continuó hasta el término de la pelea.

Esto no es sino una demostración de la escasa capacidad de este second, que cree desarrollar una labor eficiente, cometiendo con esto una falta condenable y exponiendo a su peleador a perder el encuentro.

Seconds como éste, deben ser eliminados de nuestros tablados hasta que no acrediten conocimientos y mayor serenidad.

OBLEAS LAPPONI calman los dolores de muelas.

LA INSPECCION DE AGUA POTABLE

AYER SE HICIERON IMPORTANTES NOMBRAMIENTOS, DESIGNANDOSE A LAS PERSONAS QUE DEBERAN REEMPLAZAR A LOS FUNCIONARIOS QUE RENUNCIARON

Por nuestras informaciones de ayer el público está impuesto de las irregularidades descubiertas hace poco en la Inspección General de Agua Potable y Desagües.

Con motivo de estas irregularidades presentaron las renuncias de sus cargos algunos altos funcionarios de esa repartición, renuncias que fueron aceptadas por el Gobierno.

NOMBRAMIENTOS DE NUEVOS JEFES

Dijimos también en nuestra edición de ayer que en reemplazo de los jefes que habían renunciado, se haría el nombramiento del señor Leonardo Lira para el cargo de Inspector jefe de la Oficina de Agua Potable y Desagües.

SEÑOR LEONARDO LIRA

En efecto, en el día de ayer fué extendido el decreto por el cual se hace la designación del señor Lira para dicho cargo.

Además, ayer también se tramitaron otros decretos, por los cuales se hacen otros importantes nombramientos.

Fué designado el señor Tadeo Mateluna para el cargo de inspector administrador (sub-director), que actualmente desempeña las funciones de tenedor de libros de la Dirección General de Contabilidad; y el señor Humberto Cabezas, que hoy desempeña el puesto de ayudante segundo de la misma Dirección, para el cargo de contador jefe de la Inspección.

En calidad de interventor, mientras el señor Lira asume su puesto, está a cargo de la jefatura de la oficina el inspector de Oficinas Fiscales, señor Ovalle Castillo.

VELOCIDAD DE LOS AUTOBUSES

AYER SE CELEBRO EN LA INTENDENCIA UNA IMPORTANTE REUNION, ADOPTANDOSE DIVERSAS MEDIDAS SOBRE EL PARTICULAR

En la tarde de ayer se celebró en la Intendencia, una importante reunión a la que asistieron el Intendente señor Mackenna Subercaseaux, el Prefecto de Policía señor Bustamante y el jefe del tráfico, como representante del Primer Alcalde señor Ugarte, quien no pudo asistir por encontrarse en la sesión municipal.

El objeto de la reunión era arbitrar medidas conducentes a reprimir la velocidad que han alcanzado en las calles de la capital los autobuses y automóviles. Estos excesos de velocidad que ponen en evidente peligro la vida de los transeuntes han sido confirmados desgraciadamente en los últimos días con una serie de accidentes.

LA REUNION DE AYER

Como dijimos, la reunión se efectuó bajo la presidencia del Intendente de la Provincia, señor Mackenna Subercaseaux, quien se extendió en diversas consideraciones sobre la materia que nos ocupa e hizo notar los repetidos y enérgicos reclamos de la prensa contra los malhechores del volante.

Después de un corto cambio de ideas, se acordó que desde hoy en adelante, la policía, de acuerdo con la Municipalidad, ejercerá una estricta y severa vigilancia en los automóviles y camiones que circulan en la capital.

Se establecerá desde luego una fiscalización semanal del estado de los motores en los vehículos y se darán distintivos a los chauffeurs que cumplan las condiciones exigidas.

La policía tendrá a su cargo el control de velocidades y se aplicarán medidas de toda severidad a los que infrinjan los reglamentos.

Después de hablar largamente sobre otros puntos de importancia, se levantó la reunión, no sin que antes se insistiera nuevamente en la severidad sin excepciones que se mantendrá para castigar a aquellos que falten a los reglamentos de velocidad o conserven los motores de sus coches en mal estado.

EL RESGUARDO DE OLLAGUE

NUESTRO CORRESPONSAL EN VALPARAISO NOS COMUNICA QUE EL Sr. RAMIREZ SE ENCUENTRA EN EL PUERTO

Respecto de la fuga que se decía efectuada por el Teniente del Resguardo de Ollagüe, señor Ramírez, nuestro corresponsal en Valparaíso nos comunicó anoche que este caballero se encuentra actualmente en el puerto.

Nos dijo también que el señor Ramírez se presentó en la tarde de ayer a la oficina de "La Nación", a protestar de que en el Norte se dijera que él se había fugado, ignorándose su paradero.

El señor Ramírez agregó a nuestro corresponsal que él vino a Valparaíso porque le fué completamente impsible hacerse ir en Ollagüe y que, por lo tanto, estimó mejor llegar a la Superioridad de la Aduana en busca de justicia.

Hemos recibido el siguiente telegrama:

"Antofagasta 19. — Entrevistado el Inspector señor Nicolás Luco, quien ha conocido de las irregularidades cometidas en el resguardo de Ollagüe, declaró que los antecedentes obraban ya en poder de la justicia.

Se negó a proporcionar más detalles, pues dijo que debe primero informar a sus jefes sobre el resultado del viaje. Agregó que había ya terminado la investigación y que hoy se embarcaría en dirección a Valparaíso.

Los diarios lamentan las irregularidades cometidas y piden se aplique sanción a aquellos que resulten culpables".

QUEJA CONTRA UNA CORTE

AYER SE REMITIO A TALCA EL OFICIO EN QUE LA CORTE SUPREMA PIDE INFORME ANTES DE ENTRAR A CONOCER DEL RECURSO CONTRA ESE TRIBUNAL

Días atrás informamos acerca de un recurso de queja interpuesto contra la Corte de Apelaciones de Talca, por el fallo de aquel tribunal en el expediente de mayores contribuyentes de Chillán, expediente en que el 5 de Octubre dicha Corte dictó sentencia, resolviendo las reclamaciones contra la resolución de primera instancia, en las inclusiones y exclusiones de mayores contribuyentes.

Antes de conocer de dicho recurso, la Corte Suprema acordó dirigirse al tribunal de Talca, pidiéndole informe sobre el particular.

Con fecha de ayer fué despachado el oficio en que solicita el informe y tan pronto sea éste remitido a Santiago el alto tribunal conocerá de la queja.

REFORMA DEL ARANCEL ADUANERO

LA COMISION ENCARGADA DE LA REVISION DE NUESTRO ARANCEL, DARA TERMINO A SU LABOR EN DICIEMBRE PROXIMO

El vice-presidente de la Sociedad de Fomento Fabril, don Pedro Luis González, nos ha enviado la siguiente información:

"Por decreto Supremo de 20 de Agosto de 1923, el Departamento de Hacienda ha nombrado una comisión para que estudie los diferentes proyectos de revisión del Arancel Aduanero y formule el proyecto definitivo que el Gobierno deberá presentar como suyo al Congreso.

Los proyectos de revisión, por su orden cronológico, son los siguientes:

1.o El proyecto de la Sociedad de Fomento Fabril, de 1918, publicado en 1919, y que modifica 287 partidas.

2.o El proyecto de la Alta Comisión de Gobierno de 1919, que incorporó las modificaciones propuestas por la Sociedad de Fomento Fabril y con un propósito fiscal aumentó los derechos de algunas partida aparecían con gravamen muy reducido y de otras que consideró mercaderías de lujo.

3.o El proyecto elaborado en el seno de la Comisión de Hacienda de la Cámara de Diputados por don Jorge Hormann en 1922, y que se hizo sobre la base de los dos proyectos precedentes.

4.o El nuevo proyecto de la Sociedad de Fomento Fabril de 1923, que ha sido el fruto de la revisión de los tres proyectos precedentes, y que ha considerado las necesidades actuales de nuestras industrias nacionales.

La comisión nombrada recientemente por el Gobierno se ha encontrado con todos estos estudios y ha tenido que resolver esta cuestión previa:

¿Se revisa el Arancel vigente manteniendo la clasificación actual de sus diferentes partidas?

O ¿se hace un nuevo proyecto de Arancel en que las partidas correspondientes a las mercaderías se clasifiquen siguiendo la nomenclatura de la estadística del comercio exterior?

La primera clasificación se prestaba a un trabajo sencillo de mera revisión; pero dejaba dualidad de la clasificación del Arancel y de la Estadística.

La segunda solución imponía la organización de un trabajo de conjunto, pero difícil y delicado, y al mismo tiempo presentaba la ventaja de incorporar en el proyecto de Arancel todas las mercaderías que actualmente no tienen partida especial y pasan de doscientas, y las cuales se asimilan a otras análogas para los efectos del pago de los derechos.

La Comisión no vaciló en adoptar la segunda solución, o sea, redactar un nuevo proyecto de Arancel Aduanero que constará de poco más de 2,000 partidas y que tendrá la misma clasificación o nomenclatura que figura en la Estadística del Comercio Exterior.

El trabajo de la Comisión consiste en averiguar primeramente el precio de las mercaderías y en aplicarles, en seguida, el derecho correspondiente.

El precio medio se obtiene comparando el cuadro de avalúos formado por la Superintendencia de Aduanas con los precios que figuran en las últimas estadísticas y en las revistas comerciales.

El derecho se aplica tomando en consideración la naturaleza, el objeto y las condiciones de producción de cada artículo.

La Comisión, dividida en sub-comisiones, ha estado reuniéndose tres veces por semana para acelerar la conclusión de su trabajo y es de esperar que ponga término a él en el próximo mes de Diciembre del año actual.

¡Atencion! Atencion!!
La Casa Ragué - Puente 624
Tiene el agrado de ofrecer nuevamente un selecto surtido en calzado para caballeros, señoras y niños en distintas clases, para los gustos más exigentes a precios sin competencia.
No olvidarse: PUENTE 624
Exija nuestra MARCA

LA EXPOSICION DE ANIMALES

SERA INAUGURADA MAÑANA CON ASISTENCIA DEL PRESIDENTE DE LA REPUBLICA, MINISTROS DE ESTADO Y DISTINGUIDAS PERSONALIDADES

Hoy se reunirán los jurados para repartir los premios

Mañana será inaugurada la Exposición anual de Animales, con asistencia del Presidente de la República, los Ministros de Estado, distinguidas personalidades y destacados miembros de las actividades agrícolas.

EL JURADO OTORGARA HOY LOS PREMIOS

El jurado, compuesto por numerosas personalidades, se reunió a las 8 de la mañana de hoy, para iniciar la clasificación de los animales y máquinas, con el objeto de otorgarles los premios correspondientes.

Se ha trabajado activamente en la tarea y se espera que ella pueda quedar terminada esta tarde.

LA INAUGURACION SE EFECTUARA MAÑANA

Mañana a las 4 P. M., será inaugurada la Exposición.

Como en años anteriores, concurrirán el Presidente de la República, los Ministros de Estado, numerosos miembros de la sociedad y distinguidas personalidades de las actividades agrícolas del país.

La comisión encargada de arreglar el local se ha preocupado activamente de ponerlo en condiciones que puedan garantir la comodidad del numeroso público que seguramente concurrirá al acto.

Se han tomado también las precauciones del caso para que los animales y maquinarias presentados estén en buenas condiciones.

EL PROGRAMA OFICIAL

No ha sido aún fijado por completo el programa oficial, pero podemos adelantar que la Exposición permanecerá abierta al público des[illegible] próximo, día en que será clausurada.

El Jueves se llevará a cabo el paseo y exposición de los diversos tipos de carros, camiones y coches de arrastre; se cuenta para ello con numerosos e interesantes modelos, desconocidos en nuestro país la mayor parte.

LOS PRECIOS PARA EL PUBLICO

Aunque nada hay de seguro sobre el día libre que siempre se ha dado al público para visitar el local de la Exposición, podemos adelantar que los precios han sido este año muy reducidos y que por lo tanto estarán al alcance de todos los que se interesen por asistir.

EL CONCURSO HIPICO

El Sábado próximo se efectuará en el local el gran concurso hípico anual en que toman parte nuestros más destacados jinetes y los mejores productos que se presentan al torneo.

Se nos dice que las inscripciones son muy numerosas y que por lo tanto el concurso parece obtendrá gran éxito.

UNA VISITA AL LOCAL DE LA EXPOSICION

En la tarde de ayer tuvimos oportunidad de recorrer rápidamente el local de la Exposición, que será abierta mañana al público de la capital.

Desde luego advertimos el cuidado extremo que se ha puesto para dar al público asistente el máximum de las comodidades y que se ha dotado a los locales para animales de toda clase de adelantos para que los productos presentados estén en buenas condiciones.

MENOR NUMERO PERO MEJOR CALIDAD

En líneas generales, podemos decir que el número de productos presentados a la Exposición de este año es menor que en años anteriores, pero que esta disminución se encuentra suplida con ventajas por la inmejorable calidad de los productos, muchos de los cuales de tipo perfecto y cualidades inmejorables.

En la categoría de ovejunos se ha aumentado en número, mejorándose también la calidad, pero tal vez sin alcanzar las proporciones de los caballares y vacunos, entre los cuales se cuentan ejemplares que llamarán poderosamente la atención de nuestros entendidos.

En general, la Exposición está presentada en magníficas condiciones y el público de la capital podrá apreciar debidamente los esfuerzos de nuestros agricultores por lo que se refiere a la selección de productos.

MAQUINARIAS

Antes de retirarnos pasamos por algunos minutos a la sección maquinarias, donde pudimos admirar nuevos tipos, de gran utilidad para la agricultura y que se presentan por primera vez en el país.

Hay, sobre todo, gran adelanto en lo que se refiere a tractores y vehículos de combustión en general, notándose algunos tipos de gran economía y que permitirán reemplazar ventajosamente el trabajo humano.

QUIEBRA DE LA Cía. DE SEGUROS "LA VALDIVIA"

LA CORTE DE APELACIONES CONFIRMO AYER UNA RESOLUCION DEL JUEZ DEL PRIMER JUZGADO CIVIL, SEÑOR DON HUMBERTO TRUCCO, EN QUE SE DECLARA INCOMPETENTE PARA CONOCER DE LA CAUSA

Recordarán nuestros lectores las incidencias a que dió origen la declaratoria de quiebra de la Compañía de Seguros "La Valdivia", pronunciada por el primer Juzgado Civil de esta ciudad, y los comentarios que ella provocó tanto en los círculos forenses como comerciales.

Con posterioridad a esa declaratoria, los representantes de la Compañía se presentaron ante el Juzgado de Valdivia reclamando de la competencia del Juzgado de Santiago por inhibitoria, por estimar que era juez competente para conocer de este juicio el de Valdivia, ya que allí tenía su domicilio la sociedad fallida.

Tramitada esta petición, fué acogida por el primer Juzgado Civil de esa ciudad, por resolución de 17 de Setiembre último, en la cual, a la vez que se reconocía la competencia del Juzgado de Valdivia y se ordenaba remitir a él los antecedentes, se dejaba sin efecto todo lo obrado, y por consiguiente, el auto declaratorio de quiebra.

Esta resolución ha sido confirmada en todas sus partes con fecha de ayer por la Quinta Sala de la Corte de Apelaciones de esta ciudad.

Damos a continuación la sentencia de la Corte de Apelaciones:

"Santiago, diez y nueve de Octubre de mil novecientos veintitrés.— Vistos: Eliminando los dos primeros considerandos de la sentencia apelada y teniendo además presente:

1.o Que según consta de los Estatutos de la Sociedad La Valdivia, su domicilio es la ciudad de Valdivia, hecho que confirma por lo demás, la misma letra de cambio que dió origen a la declaratoria de quiebra, pues en este documento se fija como lugar del pago la expresada ciudad;

2.o Que por lo tanto, el juez naturalmente competente para conocer de la quiebra de esa sociedad era el de Valdivia, conforme a lo dispuesto en el artículo 226 de la Ley de Organización y Atribuciones de los Tribunales, y si bien los artículos 236 y 237 de la misma ley autorizan la prórroga de jurisdicción, tales disposiciones no han podido tener aplicación en este caso; ya que atendida la naturaleza y efectos jurídicos peculiares de la instancia sobre declaratoria de quiebra, y el contexto de los diversos preceptos contenidos en el título 12 de dicha ley, no puede considerarse comprendida esa clase de asuntos judiciales en la aceptación restringida de negocios contenciosos civiles, a que se refiere el citado artículo 236, y porque la prórroga de jurisdicción sólo produce como regla general, los efectos propios de ella, cuando comparecen a otorgarla todas las partes interesadas, o bien cuando la efectúa el demandante y demandado en los casos particularmente señalados en el artículo 241;

3.o Que estas circunstancias no concurren en el presente caso, toda vez que, aún cuando el acreedor que promovió la quiebra, el síndico y el presunto gerente de la sociedad fallida, se han sometido a la jurisdicción del juez de letras de Santiago, no es menos cierto que también tienen derecho a figurar como partes todos los acreedores, según lo disponen los artículos 1,379 a 1,381 del Código de Comercio, como lo han hecho algunos, oponiéndose a la prórroga; y por otra parte las calidades de demandante y demandado que el mencionado artículo 241 exige para ejercitar la facultad de que se trata, no se aviene con la índole peculiar de la instancia a que da origen el procedimiento preliminar de una quiebra, que no tiene, como ya se ha dicho, las características de un juicio contencioso civil estrictamente tal;

4.o Que aún en la hipótesis de considerarse al síndico y al presunto gerente partes demandadas, la prórroga no empecería a las demás partes que han reclamado de la competencia del Juzgado de Santiago, porque así lo estatuye el artículo 239 de la Ley Orgánica de Tribunales; y

5.o Que finalmente ha merecido reparos a este Tribunal el proceder del Notario don Luis Cousiño en el diligenciamiento del protesto de la letra de fs. 1, que sirvió de base a la declaratoria de quiebra de la sociedad nombrada, por cuanto no aparece hecho en la ciudad de Valdivia, que fué el domicilio señalado por el aceptante, quebrantándose así lo prescrito en los artículos 727 y 733 del Código de Comercio.

Se confirma la resolución apelada de diez y siete de Setiembre último, escrita a fs. 143, con costas del recurso.

Se llama la atención del Notario don Luis Cousiño T. hacia la incorrección apuntada en el considerando final de este fallo; y al efecto, notifíquesele en forma para que en lo sucesivo se ajuste estrictamente a las disposiciones legales que allí se citan.

Publíquese en la Gaceta de los Tribunales y devuélvanse. Reemplácese el papel.—**J. Astorquiza L.**—**Romilio Burgos.**—**Ernesto Bianchi Tupper.**—Proveído por la Iltma. Corte, **J. Alcalde**". .. ..

Patrocinó a la Compañía La Valdivia ante la Corte de Apelaciones el abogado don Arturo Alessandri Rodríguez.

Para que sea negocio

el servicio de autobuses, no hay que fundir los motores con aceites de mala calidad.

Se aceleran los días de calor, y si Ud. no proteje su motor usando un aceite más denso y cuyo punto de inflamación sea elevado, va. seguramente, a arruinar su máquina.

Defienda sus intereses usando lubricantes:

"GIBBSOIL"

(De Superior Calidad)

Acidez mineral. .. .. NO HAY
Punto de inflamación .. .. 207°
Viscosidad específica. 116.56
Peso específico. 0.9030
Materias sólidas en suspensión NO HAY

Tenemos el aceite más apropiado para el Verano y el precio más conveniente para el comprador.

GIBBS & Co.

IMPORTADORES

0-20

LO MEJOR QUE SE FUMA EN CHILE
40 CTS. LA CAJETILLA
CIGARRI
CAIRO
CIGARRILLOS CAIRO
CIGARRILLOS CAIRO
CIGARRILLOS
CIGARRILLOS CAIRO
CIGARRILLOS CAIRO

PRESIDENCIA DE LA REPUBLICA DE NICARAGUA

Con motivo del sensible fallecimiento del Presidente de la República de Nicaragua, don Diego Manuel Chamorro, ha asumido constitucionalmente el poder el Vicepresidente electo, Excmo. señor don Bartolomé Martínez.

ULTRA HABANO $ 1.40

EL CONSEJO DE ESTADO

EN LA SESION CELEBRADA AYER SE ABRIO UN DEBATE SOBRE LA FACULTAD DEL PRESIDENTE PARA INCLUIR EN LA CONVOCATORIA LOS PROYECTOS DE LEY

En la tarde de ayer celebró sesión el Consejo de Estado bajo la presidencia del Presidente de la República y con la asistencia de los consejeros señores Balmaceda, Brieba, Bulnes, Campino, Guarello, Ramírez, Rioseco, Saavedra y Salas.

Leída y aprobada el acta de la sesión anterior, prestó su acuerdo al proyecto de ley que autoriza al Presidente de la República para invertir hasta la suma de $ 300.000 en moneda nacional de oro en gastos que demande la defensa de los derechos de Chile en el arbitraje pactado el 20 de Julio de 1922 con el Gobierno del Perú, para el arreglo de las dificultades provenientes de las cláusulas no cumplidas del Tratado de Ancón.

Prestó su acuerdo, también, para que se sometan a la deliberación del Congreso Nacional, en el actual período de sesiones extraordinarias, los siguientes proyectos de ley: el que dispone que habrá para cada Aduana el número de agentes para el despacho e internación de mercaderías que el Presidente de la República determine, previo informe de la Superintendencia del ramo; el que concede por gracia al profesor y secretario de la Rectoría del Instituto Nacional, don Abel Castro M., el derecho a jubilar con una pensión de catorce mil pesos anuales; el proyecto de presupuesto general de entradas y gastos de la Empresa de los Ferrocarriles del Estado, para 1924; el que autoriza al Presidente de la República para imitir con anticipación a la vigencia de la ley de presupuestos que regirá en el año venidero, hasta la cantidad de un millón quinientos cincuenta mil pesos oro de 18 d., en el pago de los gastos que demande la prosecución de las obras del dique de carena N.o 2 de Talcahuano.

Prestó su acuerdo, en seguida para que se incluya entre los asuntos de que puede ocuparse el Congreso Nacional en el actual período de sesiones extraordinario, el proyecto de ley que aprueba el Convenio sobre alumbrado eléctrico celebrado entre la Municipalidad de Viña del Mar y la Compañía de Refinería de Azúcar, La inclusión de este proyecto fué solicitada por los consejeros Bulnes, Guarello y Saavedra, y aprobada después de un debate en que tomaron parte el Presidente de la República y el consejero señor Balmaceda.

El Presidente de la República expresó, después, que ha resuelto incluir en la Convocatoria el menor número posible de proyectos en el deseo de concretar la labor del Congreso y de facilitar el despacho de las leyes de carácter urgente. No obstante, como excepción y por tratarse de un asunto de fácil despacho, agregó que no tenía inconveniente en acceder a la petición hecha por los señores consejeros.

El señor Balmaceda, manifestó su opinión en orden a que no debe coartarse en forma alguna la facultad que al Presidente de la República corresponde de incluir en la convocatoria, sólo los proyectos que estime necesarios para la marcha de la administración pública. Si se accediera, dijo, a todas las peticiones de inclusión se barrenaría la facultad del Ejecutivo para encauzar la acción parlamentaria, por lo demás continuó diciendo, un exceso de proyectos en las mesas de las Cámaras da margen a discusiones de preferencia que perturba en vez de facilitar un trabajo útil. Sólo teniendo en consideración que el proyecto, cuya inclusión se solicita es de fácil despacho, acepta la indicación que se ha formulado.

En seguida el Consejo formó la siguiente terna para proveer el cargo de Oficial del Registro Civil de la 6.a Circunscripción de Limache, y que quedó formada por los señores Aurelio Cárdenas, Baldomero Marín y Clodomiro Villarroel.

Finalmente, el Consejo prestó su acuerdo para que se aprueben los estatutos y se conceda personalidad jurídica a las instituciones denominadas Club de Sports Green Gross" de Santiago; Sociedad Unión Israelita de Instrucción y Beneficencia de Valparaíso; Patronato San Ramón y Casa del Pueblo N.o 2 de Santiago; y Centro Social Comercial de Llay-Llay.

GRAN OCASION

Valiosos muebles de Caoba antiguos, estilo Imperio y un Chiffoniere, vendo.

ROSAS 1773, ALTOS

CASA AMOBLADA CENTRAL

Ofrecemos en arriendo con buen menaje, 5 dormitorios, salones, hall, comedor, servicios.

Guzmán, Silva & Cía.— HUERFANOS 1243

BOMBONES $ 10,000 en premios CONFITES

Chocolate "Frutos"

Premiado con Medalla de Oro en la Exposición Industrial de 1922

Sorteo

Cada tableta contiene una artística postal y un boleto para el Sorteo del 31 de Diciembre de 1923.

Frutos CHOCOLATE ESPECIAL PARA FAMILIAS LA EUROPEA DELICIAS 2867 SANTIAGO

Premios

1 de 5,000
1 de 2,000
1 de 1,000
2 de 500
10 de 100

Fábrica de Pasteles, Caramelos y Chocolates

POSTRES "LA EUROPEA" HELADOS

de JUAN DE FRUTOS

Delicias 2867 :—: Tel. Inglés 304, Est.

EL GOBIERNO NO COMPRARA LETRAS

TIENE ASEGURADO EL SERVICIO DE DEUDAS Y GASTOS EN EL EXTERIOR CON FONDOS EXISTENTES TAMBIEN EN EL EXTRANJERO

Desde hace algunos días ha venido haciéndose circular en centros comerciales y políticos el rumor de que el Gobierno tendría necesidad de recurrir al mercado de valores en Chile para adquirir en letras las sumas necesarias para cancelar sus compromisos en el exterior.

El Ministro de Hacienda, señor Subercaseaux, se refirió indirectamente a esta especie en una reciente exposición en el Senado; pero el rumor ha persistido con todo y ha sido fuente de no poca inquietud en el comercio.

Hemos procurado informarnos en fuentes oficiales sobre la verdadera situación del Erario a este respecto y sobre la base de ellas podemos hoy anunciar que el Fisco ha cubierto todos los compromisos en el exterior del último tiempo, con fondos fiscales existentes también en el extranjero y satisfará en igual forma todos los compromisos de esa naturaleza que le restan en este mes y el mes de Noviembre.

El Fisco habría podido acaso disponer de estos fondos del extranjero para atender a necesidades interiores, pero se ha preferido asegurar el exacto cumplimiento de las obligaciones externas y en forma que no produzca perturbaciones en el mercado de cambio del país.

En consecuencia, el Gobierno no tiene necesidad de comprar libras para hacer el servicio de la deuda y gastos en el exterior.

Quedarían las adquisiciones que deberá hacer la Empresa de los Ferrocarriles del Estado para el servicio de su empréstito en los Estados Unidos, pero se nos ha informado que los compromisos inmediatos no son cuantiosos y que para cumplirlos ha estado ya adquiriendo dólares y continuará haciéndolo en forma que no puede producir alteraciones en el mercado.

DEFRAUDACIONES FERROVIARIAS

HOY PRESTARA DECLARACION ANTE EL JUEZ SUMARIANTE EL EMPLEADO DE LA EMPRESA SEÑOR MARCO A. LOBO

Hoy se presentará ante el Ministro sumariante, en el proceso por defraudaciones a la Empresa de los Ferrocarriles, el empleado de la misma Empresa, señor Marco A. Lobo, que se encuentra en la actualidad suspendido de su puesto, por estar relacionado con estas mismas defraudaciones.

Movimiento Consular

El Ministerio de Relaciones Exteriores ha reconocido como cónsul de los Países Bajos en Talcahuano, con jurisdicción en las provincias de Maule, Linares, Ñuble, Concepción, Arauco, Bío-Bío, Malleco y Cautín, al señor J. W. E. de Lange.

—Se ha declarado vacante el consulado particular honorario de Chile en Salina Cruz (México), servido por don T. F. Cowther.

—Por decreto de fecha de ayer el Gobierno ha designado cónsul particular honorario de Chile en Ostende (Bélgica), al señor Sylvain Kleinberg.

SECRETARIO GENERAL DE LA UNIVERSIDAD

Ayer quedó firmado el decreto por el cual se nombra Secretario general de la Universidad, al señor Ricardo Montaner Bello.

Esta designación ha sido recibida con viva satisfacción en los diversos círculos donde el señor Montaner goza de generales simpatías.

EXPOSICION DE BORDADOS

HOY SERA ABIERTA AL PUBLICO LA EXPOSICION DE TRABAJOS EJECUTADOS POR LAS ALUMNAS DE LAS ACADEMIAS DE LA SINGER SEWING MACHINERY

Hoy será abierta al público la exposición de trabajos confeccionados por las alumnas de las academias de bordados que la Singer Sewing Machinery Co. tiene establecidas en las principales ciudades de la República.

El progreso alcanzado por las alumnas de dichas academias es digno de elogio, pues en el plazo de seis meses que han durado los cursos, han logrado compenetrarse en forma perfecta del arte del bordado, que, a la vez que proporciona una grata distracción a las personas, constituye un medio para ganarse la vida.

El jurado, compuesto por la señora Elisinda Parga de Tauby, directora de las Escuelas Profesionales de la República; señorita Albina Bustos, directora de la Escuela Profesional Superior de Niñas N.o 1; señorita Adriana Valdivia, directora de la Escuela Normal de Preceptoras N.o 3; señorita Rosa Figueroa, directora de la Escuela Superior N.o 1; y señorita Teresa Miller, ha discernido ya los premios, consistentes en una medalla de oro, una medalla de plata, una medalla de bronce y 28 diplomas, a los mejores trabajos presentados.

La exposición estará abiertá al público en el local de Sewing Machinery, ubicado en la calle Ahumada N.o 369.

HELMITOL
HELMITOL
HELMITOL

Tabletas "Bayer" de Helmitol

BAYER

Recomendadas universalmente por los médicos en las enfermedades de las vías urinarias.

Administración agradable.
Se toleran admirablemente.
Efectos rápidos y eficaces.

EL FALLECIMIENTO DEL SEÑOR JOSE IVENS

EL CHAUFFEUR CAUSANTE DEL ATROPELLO SE PRESENTA A LA JUSTICIA

En nuestra edición de ayer alcanzamos a dar cuenta de la trágica muerte del señor José Ivens, miembro destacado de la colonia alemana residente en Chile desde hace más de cincuenta años.

El fatal atropello ocurrió antenoche en la calle Diez de Julio esquina de Lira, en circunstancias que el señor Ivens atravesaba la calzada; el auto huyó sin que las pocas personas que en aquellas horas transitaban por el sitio del accidente, alcanzaran a tomarle el número.

DON JOSE IVENS

Iniciadas las pesquisas del caso por la segunda Comisaría, nada se pudo averiguar hasta la tarde de ayer, en que el chauffeur culpable se presentó voluntariamente a la Comisaría a declarar que él había sido el causante del atropello.

Interrogado por el juez señor Rondanelli, declaró llamarse Arturo Serralvo Téllez, y dió los detalles necesarios para facilitar la acción de la justicia; el coche que manejaba Serralvo es el N.o 79, de la matrícula de Providencia, y pertenece a un señor de Apellido Creta.

Después de prestar las declaraciones del caso Serralvo, fué conducido incomunicado a la Comisaría.

LA PERSONALIDAD DEL SEÑOR IVENS

Como dijimos el señor Ivens, era un miembro destacado de la colonia alemana, residente y había llegado a Chile hace más de cincuenta años captándose desde el primer momento unánimes simpatías por su afán de trabajo.

En tiempo atrás mantuvo una librería que llegó a ocupar un puesto en la primera fila de los establecimientos similares de la capital y actualmente tomaba parte en la dirección del periódico oficial de la colonia, el "Deutsche Zeitung".

Los funerales del señor Ivens se efectuarán hoy en la mañana.

EDUCACION

EL CONGRESO PEDAGOGICO PANAMERICANO DE 1925 Y EL NACIONAL DE 1924

LAS MATERIAS SE HAN DIVIDIDO EN SEIS SECCIONES

Se han nombrado siete nuevos miembros en representación de la enseñanza particular

En conformidad con lo acordado en la V Conferencia Panamericana, que se reunió a principios de este año, deberá celebrarse en esta capital, en Setiembre del año 1925, un Congreso Pedagógico en el cual participarán todos los países de América.

Para organizarlo, se nombró a mediados de Agosto, una comisión compuesta de distinguidas personalidades de la enseñanza fiscal y del Rector de la Universidad Católica.

Ultimamente se ha integrado, a insinuación de la comisión misma, con representantes de la enseñanza particular.

MIEMBROS DE LA COMISION

Los miembros designados por decreto de 17 de Agosto último, y que han participado en las sesiones ya celebradas, son:

Rector de la Universidad ded Chile, don Gregorio Amunátegui.

Secretario General de la misma Universidad, don Ricardo Montaner Bello.

Decano de la Facultad de Humanidades, don Luis Barros Borgoño.

Profesores de la Universidad, señores Alejandro del Río, Oscar Dávila y Gustavo Lira.

Rector de la Universidad Católica, resbítero don Carlos Casanueva.

Rector del Instituto Pedagógico, don Julio Montebruno.

Profesores del mismo Instituto, doña Amanda Labarca H. y don Hermán Echeverría.

Rector del Instituto Nacional, don Juan N. Espejo.

Rector del Liceo Miguel Luis Amunátegui, don Luis Galdames.

Rector de la Universidad de Concepción, don Enrique Molina.

Directora del Liceo de Niñas N.º 1, doña Isaura de Guzmán.

Vice - Presidente del Consejo de Instrucción Primaria, don Manuel Rivas Vicuña.

Director de Instrucción Primaria, don Darío Salas.

Director de la Escuela Normal José A. Núñez, don Maximiliano Salas Marchán.

Directora de la Escuela Normal de Niñas N.º 3, daña Adriana Valdivia.

Vice - Presidente del Consejo de Enseñanza Comercial, don Salustio Barros.

Director del Instituto Superior de Comercio, don Manuel Arancibia.

Director del Instituto de Educación Física, don Joaquín Cabezas.

Director de los Servicios Agrícolas, don Francisco Rojas Huneeus.

Director de la Escuela de Artes y Oficios, don Ramón Montero.

Presidente de la Sociedad Nacional de Profesores, don Pedro Aguirre Cerda.

Presidente de la Asociación de Educación Nacional, don Carlos Fernández Peña.

Secretario General, don Guillermo Labarca Hubertson.

Secretarios, doña Hayra G. de Sommerville, don Eliodoro Flores y don Edecio Torreblanca.

LOS NUEVOS MIEMBROS

De acuerdo con lo insinuado por el Presidente de la Comisión, don Gregorio Amunátegui, el Gobierno designó ayer a las siguientes personas:

Director del Instituto Politécnico de la Universidad Católico, don Carlos Ruiz.

Profesor de la misma Universidad, don Roberto Peragallo.

Consejero de Educación Primaria y Presidente de la Sociedad de Santo Tomás de Aquino, resbítero don Ernesto Palacios.

Presidente de la Sociedad de Instrucción Primaria, don Claudio Matte.

Decano de la Facultad de Teología de la Universidad de Chile, presbítero don Rafael Lira Infante.

Director del Instituto de Humanidades de esta ciudad, don Arturo Constancin; y don Oonfre Avendaño, en representación de diversas instituciones obreras.

LAS SEIS SECCIONES

En la última sesión, presidida por don Gregorio Amunátegui y el Secretario general don Guillermo Labarca Hubertson, se acordó dividir las materias del Congreso en las siguientes secciones:

1.ª Sección: Organización y administración.

2.ª Sección: Programas, métodos y pruebas.

3.ª Sección: Personal docente y administrativo.

4.ª Sección: Higiene.

5.ª Sección: Edificación, mobiliario y material escolar.

6.ª Sección: Labor social de los establecimientos de enseñanza.

Constituirán el personal de estas secciones, con el encargo de elaborar los temas respectivos, los siguientes señores:

1.ª Sección: don Ricardo Montaner Bello, don Luis Barros Borgoño, don Manuel Rivas Vicuña, don Pedro Aguirre Cerda, don Gustavo Lira, don Juan N. Espejo, don Darío E. Salas, don Ramón Montero y doña Amanda Labarca.

2.a Sección: don Oscar Dávila, Maximiliano Salas, Gustavo Lira, Enrique Molina, Joaquín Cabezas, Julio Montebruno, Ramón Montero, Carlos Fernández Peña, doña Amanda Labarca H.

3.a Sección: Don Luis Galdames, Darío E. Salas, Herman Echeverría, Manuel Arancibia, doña Isaura de Guzmán.

4.a Sección: don Alejandro del Río, Carlos Fernández Peña, Maximiliano Salas Marchán, Joaquín Cabezas, doña Adriana Valdivia.

5.a Sección: don Alejandro del Río, Joaquín Cabezas, Carlos Fernández Peña, Maximiliano Salas Marchán, doña Adriana Valdivia.

6.a Sección: don Darío Salas, Pedro Aguirre Cerda, Carlos Casanueva, Salustio Barros, Enrique Molina, Maximiliano Salas Marchán, Francisco Rojas Huneeus, Carlos Fernández Peña.

TEMAS QUE PUEDEN SERVIR DE BASE DE ESTUDIOS

La Secretaría General, por su parte, ha entregado para que sirvan de base de estudios, los temas siguientes:

Cuestiones generales:

1. Finalidades de la educación.
2. Obligación escolar.
3. Rentas de la educación pública.
4. Cooperación internacional de la educación.

1.a Sección: **Organización y Administración.**

1. Organización general de la enseñanza pública; su dirección superior; organismos dependientes.
2. Correlación de la enseñanza primaria y secundaria; de la secundaria y superior; derivación hacia la enseñanza técnica, industrial y comercial.
3. Organización de las universidades. Su dirección. Intervención en ésta de los ex-alumnos titulados y de los alumnos.
4. Bases sobre las cuales debe hacerse la distribución de las facultades.
5. Las escuelas profesionales universitarias en atención a las necesidades del país.
6. Estudios científicos superiores sin finalidad profesional.
7. Extensión universitaria sistematizada.

2.a Sección: Programas, métodos y pruebas.

1. Selección de las materias que deben enseñarse.
2. Proporción de las mismas y coordinación entre ellas.
3. Mediciones de la inteligencia: mediciones educacionales.
4. Implantación de los métodos activos.
5. Cantidad y calidad de las pruebas de promoción.

3.a Sección: Personal docente y administrativo.

1. Preparación, selección y eliminación del personal docente y administrativo. Fiscalización.
2. Sueldos, ascensos, estímulos, retiro. Medios de perfeccionamiento.

4.a Sección: Higiene.

1. Mediciones de la fatiga, cantidad de trabajo escolar correspondiente a cada edad de los estudiantes.
2. Aire, luz, calor de las salas de clases.
3. Campos deportivos, gimnasios, juegos, baños.
4. Educación sexual.
5. Coeducación.
6. Enfermerías, gabinetes dentales, asistencia médica escolar.
7. Prevención contra el alcoholismo y enfermedades sociales.

5.a Sección: Edificación, mobiliario y material escolar.

1. Plan general de edificación escolar.
2. Construcción de internados.
3. Bibliotecas, laboratorios, talleres, museos, cuadros, muestrarios, etc.

6.a Sección: Labor Social de los establecimientos de enseñanza.

1. Relaciones entre el establecimiento y el hogar.
2. Control de las condiciones de vida y del trabajo de los alumnos.
3. Relaciones directas del establecimiento y la sociedad.
4. Aprovechamiento de los edificios y material escolar por el público.
5. Estudio del mejoramiento de las condiciones de vida y de las fuentes de producción como parte de los programas.

Cursos nocturnos de la Escuela de Artes

Esta noche, a las 8 P. M. habrá en la Escuela de Artes y Oficios una función de biógrafo dedicada a los alumnos con sus familias, de los cursos nocturnos.

La entrada será por la puerta principal.

El programa

1. Regiones de Noruega (en colores).
2. La tenacidad (el hombre preparado vence).

Se nos pide invitar en forma especial al profesorado.

Círculo de Matemáticas

A las 6 P. M. de hoy sesionará en el Instituto Pedagógico el Círculo de Matemáticas.

El profesor don Jenaro Moreno dará una conferencia sobre "Ecuaciones Diferenciales Parciales".

ASOCIACION GENERAL DE PROFESORES DE CHILE.— Junta Ejecutiva.— Hoy, a las 5 P. M., en el hogar social, Rosas 1022, sesionará la Junta Ejecutiva.

AGRUPACION SANTIAGO. — Completo éxito promete alcanzar el baile que se efectuará hoy a las 9.30 en los salones de la institución, Rosas 1622.

CIGARRILLOS
La Vencedora
HABANOS SELECCIONADOS
80 cts.
CAJETILLA

EJERCITO Y ARMADA

CAJA DE RETIRO

TEXTO DE LA SOLICITUD PRESENTADA HACE ALGUN TIEMPO AL SENADO

Con motivo de hallarse en tabla para ser tratado próximamente el proyecto que reforma la ley sobre Caja de Retiro del Ejército y Armada, se nos pide recordar al Honorable Senado la siguiente solicitud que le fué elevada en Agosto del presente año:

Honorable Senador:

Pronto será sometido a vuestra alta consideración el proyecto que modifica la Ley sobre Caja de Retiro del Ejército y Armada, ya aprobado por la Cámara de Diputados e informado también por la Comisión de Guerra y Marina del H. Senado, como consta de los boletines números 3828 y 3846 de 24 de Enero y 5 de Febrero de 1919.

La Comisión de Guerra y Marina del H. Senado, en su informe, tuvo a bien referirse únicamente al retiro de los sub-oficiales, cabos y soldados del Ejército y de la gente de mar, y sólo para restablecer la escala que que contempla el artículo 6.o de la actual Ley en vigencia, siendo que esta escala es precisamente lo más monstruoso que contiene esta Ley, y por cuya modificación se ha luchado tanto.

La escala en referencia, es la que sigue:

Años de servicios	Por % del sueldo.
10	25
11	27
12	30
13	32
14	35
15	37
16	40
17	42
18	45
19	47
20	50
21	60
22	70
23	80
24	90
25	100

A este respecto, nos bastará transcribir la parte pertinente del discurso con que el Diputado don Tito V. Lisoni apoyaba una reforma a esta misma Ley y que sometía a la aprobación de la Cámara de que forma parte, en sesión de 15 de Setiembre de 1922. Decía el señor Lisoni:

"En mi discurso del 17 de Mayo dije que, en otra ocasión, me ocuparía de la escala de retiro fijada para los sub-oficiales, y que, entonces, se vería lo caprichoso del sistema, implantado con evidente perjuicio de los intereses de estos modestos y abnegados servidores de las instituciones armadas.

"La escala vigente en la actual ley de Caja de Retiro y que, sin modificaciones, aparece también en el proyecto a que me vengo refiriendo (el del ex-Ministro señor Riesco), ha sido elaborada sin sujeción a lógica ni justicia alguna.

"No se concibe, señor Presidente, la razón que tuvo el legislador para estimar como menos importantes los servicios prestados por los individuos durante los años impares hasta llegar a los 20, como sucede con los años 11, 13, 15, 17 y 19 de la escala, en que se asigna sólo un 2 por ciento de aumento en las pensiones; en tanto que por los años 12, 14, 16, 18 y 20 se abona un 3 por ciento. Este sólo detalle bastaría para considerar que la escala aludida ha sido elaborada, como acabo de decir, sin consideración a norma determinada.

"En lo que atañe a la equidad de las pensiones que se obtienen a lo largo de la escala, se ve la misma inconsecuencia. Así, a los 10 años el individuo tiene el derecho a la cuarta parte del sueldo, a los veinte viene a obtener la mitad, como si para el retiro con sueldo íntegro fuera necesario servir 40 años; pero desde los 20, la escala se acelera de tal modo que, sirviendo únicamente 5 años más se llega al total de la pensión, constituyendo ello un verdadero absurdo, al querer establecer que 5 es igual a 20.

"Ahora, si la finalidad de esta disposición fuera la de una escala de aceleración progresiva a medida que el individuo se acerca a la pensión con sueldo íntegro, con el objeto de retenerlo en las filas en los últimos años de su carrera; esta idea tampoco sería aceptable, desde que por la segunda decena se abona un 25 por ciento, igual que en la primera decena de años de servicios".

Hasta aquí las palabras del honorable señor Lisoni, cuya competencia sobre la materia nos ahorra, por ahora, aducir otros argumentos de mayor fuerza aún, y sólo nos permitimos llamar la atención del H. señor Senador, hacia la enorme desproporción que resultaría si un oficial, con 15 años de servicios se retirara con el 50 o|o de su sueldo, y un sub-oficial, con el mismo tiempo, sólo con el 37 o|o, siendo que el uno tiene carerra hasta general, en tanto que el otro sólo hasta sargento primero, sin contar que los plazos finales para el retiro de los oficiales serán de 30 a 40 años, y 25 para los sub-oficiales, y que, por lo tanto, de acuerdo con estos plazos, debería establecerse el porcentaje del sueldo para el respectivo retiro.

No estimamos necesario, H. señor Senador, referirnos a la parte financiera de la cuestión, porque ha sido demostrado hasta la evidencia, de que los sub-oficiales y tropa de ambas instituciones armadas, forman la única agrupación, dentro de la Caja de Retiro del Ejército y Armada, que podría atender a sus pensiones de retiro y de montepío, con sus propios aportes, aún sin la concurrencia del Estado, si así se estimara conveniente, con sólo acumular sus remanentes durante un corto tiempo.

Como resúmen final, lo que los sub-oficiales piden, muy respetuosamente, al H. Senado, es que, en lugar de la escala a que se alude, se establezca una disposición concebida más o menos en los siguientes términos

Los sub-oficiales, cabos y soldados del Ejército y gente de mar, que cumplieren quince o más años de servicios y se retiraren por causa justificada y con buena licencia, tendrán derecho a una pensión de retiro equivalente a una veinticinco ava parte de su sueldo por cada año de servicio.

¡Esto sería justo, lógico y equivalente!

DIVULGACION DE LA INSTRUCCION

UNA CRUZADA CULTURAL POR LA REGION SUR DEL PAIS

En algunos días más emprenderá viaje al Sur del país la señorita Paulina Fernández Peña, una de las figuras más destacadas de la intelectualidad femenina de Chile.

El viaje de la señorita Fernández Peña obedece al propósito de iniciar una cruzada de divulgación cultural, relacionada con su mayor parte con la instrucción pública, tema que la señorita Fernández domina en forma amplia e intensa. La cruzada se iniciará por medio de conferencias que versarán sobre la divulgación de la instrucción, el sistema actual de difusión y la aplicación de la ley de instrucción primaria.

La jira de la señorita Fernández se iniciará en San Bernardo, en donde disertará el 26 del presente, continuando su viaje a Valparaíso, desde donde se dirigirá al Sur del país.

Es el propósito de la señorita Fernández Peña, exponer los beneficios de la ley de instrucción primaria obligatoria, su significado y trascendencia para la cultura del país, su influencia en el mejoramiento de los ciudadanos y las grandes ventajas de todo orden que ella reportará a la República.

Otro de los puntos sobre el cual versarán las conferencias, será la instrucción femenina y los beneficios que ella reporta.

"Gets-It"

Segura Exterminacion De Callos

"Gets-It" Segura Muerte de Callos

Toda clase de callos y callosidades se rinden a "Gets-It" y se desprenden inmediamente. Unicamente unos cuantos segundos y dos ó tres gotas, son necesarios para eliminar el dolor. Vaya a su farmacia hoy mismo y pida una botella de "Gets-It."

Fabricado por E. Lawrence & Co., Chicago, E. U. A.

DAUBE y Co.
VALPARAISO —:— SANTIAGO
CONCEPCION

ESTA NOCHE

Gran baile de disfraces en el Club Hípico

Entrada general _ _ _ _ _ $ 5.00
Federados _ _ _ _ _ _ _ _ 3.00

En venta todo el día en Bandera 542

Fantástica iluminación.—Diez jazz-band y bandas de la guarnición.—Concursos y variedades.

CRONICA POLICIAL

YA SE SABE QUIEN DISPARO LA BALA LOCA

UNA FELIZ PESQUISA DIRIGIDA POR EL SUBCOMISARIO SEÑOR VALENZUELA, DA CON EL CHAUFFEUR DEL AUTO MISTERIOSO DE LA CALLE SAN PABLO

El culpable expone cómo causó, sin quererlo, la muerte del desgraciado Manuel Ayala

Se encuentra actualmente en la Sección de Seguridad para ser puesto en el día de hoy a disposición del juez del crimen de turno, el chauffeur del auto N.o 8050, que se había convertido en estos últimos días en una verdadera incógnita para los detectives que lo perseguían.

Tanto el auto como su conductor estaban acusados de haber tomado parte en el homicidio ocurrido en la comuna de Quinta Normal, y que hasta ayer permanecía en el más completo misterio.

Como se recordará, en ediciones anteriores nos habíamos ocupado extensamente del trágico fin que tuvo el trabajador Manuel Ayala, asesinado de un balazo en la garganta en circunstancias que se hallaba esperando un tranvía en la calle San Pablo frente a la cancha de carreras, en la comuna de Quinta Normal, a las 9 de la noche del Martes último.

Las primeras investigaciones para dar con el paradero de los culpables se presentaron un tanto difíciles, pues el auto desde donde salieron los disparos, no había podido ser reconocido en vista de que desapareció en los primeros momentos.

La Sección de Seguridad siguió las pesquisas con toda actividad, y poco a poco pudo ir descubriendo quiénes eran los pasajeros que viajaban en el auto misterioso y cuál el chauffeur que lo gobernaba.

Una vez que tuvo la certidumbre de quién era este último, se comisionó al detective Tristán Ramos para que hiciera punto fijo y lo detuviera tan pronto como lo tuviera a su alcance.

El detective, después de unas cuantas horas de acecho, lo detuvo en la mañana de ayer, y a medio día lo llevó a la Sección de Seguridad para que diera cuenta del hecho.

Interrogado aquí por el subcomisario señor Valenzuela, jefe del primer grupo, el detenido, que se llama Manuel Osorio Soto, confesó su culpabilidad en los siguientes términos:

"Regresaba esa noche fatal, dice, de un viaje de Pudahuel, conduciendo en el auto 8050, a varios pasajeros.

Al enfrentar la cancha de carreras, recordé que en una ocasión anterior, había sido asaltado por varios malhechores, lo que puse en conocimiento de los pasajeros.

Uno de ellos me dijo que no tuviera cuidado porque andaban armados y, al efecto, me pasó un revólver.

Entonces yo con el objeto de atemorizar a los que pretendieran repetir el asalto de que fuí víctima en otra época, hice varios disparos al aire, pero sin intención alguna de cometer un homicidio.

Después me impuse por los diarios de que uno de los proyectiles había causado la muerte de Manuel Ayala".

El éxito de esta feliz pesquisa se debió en gran parte a una noticia que llevó a la Sección de Seguridad el subcomisario señor Valenzuela, noticia que indicó desde los primeros momentos, quién era la persona del hechor, dónde vivía y dónde podía encontrarse.

El agente encargado de detenerlo hizo punto fijo en el lugar que le indicara el subcomisario señor Valenzuela y allí sorprendió al prófugo.

Como decimos al comenzar, el detenido será puesto hoy a disposición del juez señor Rondanelli, confeso de su culpabilidad.

EN LA CALLE ANTOFAGASTA

JUAN ANDAUR CALDERON MUERE APLASTADO POR UNA CARRETA

En la tarde de ayer, el Juez señor Rondanelli inició un sumario contra Oscar González Ferreira, a quien se acusa de ser el autor de la muerte del niño Juan Andaur Calderón, ocurrido en el día de anteayer.

El Juez señor Rondanelli, después de imponerse de los antecedentes respectivos y de oír a las personas que se presentaron a declarar, ordenó la detención del culpable, quien ingresó a la cárcel.

Según las investigaciones practicadas por la 8.ª Comisaría, el niño Andaur fué atropellado en la calle de Antofagasta esquina de Fresia, por el carretón gobernado por Oscar González Ferreira, domiciliado en la Población Matte.

La víctima de este atropellamiento recibió contusiones tan graves, que momentos después le producían la muerte.

El guardián 3.º, de la 5.ª Comisaría, Francisco Santos Ramírez, que se encontraba cerca del sitio del accidente, aprehendió al carretonero culpable y lo condujo al cuartel de la 8.ª Comisaría, en cuyo sector había ocurrido la lamentable desgracia.

Presenciaron el hecho Jorge Oggaz, María Jiménez y Julio Morales.

La madre del niño, Antonia Calderón, tuvo conocimiento de la muerte de su hijo en los momentos mismos en que ocurría el fatal desenlace.

El cadáver fué remitido a la Morgue, después de recibirse orden telefónica del Juez.

Ayer se dispuso que se le practicase al cadáver la autopsia médico-legal.

El incendio de la calle de Ahumada

En la tarde de ayer se recibió en el 2.o Juzgado del crimen un parte de la Sección de Seguridad sobre el incendio de la calle Ahumada ocurrido hace poco.

En ese documento se dice que no se ha podido precisar el punto dónde empezó el incendio.

El juez señor Soro Barriga ordenó citar al señor Vera, dueño de la Fotografía y que entregue los libros de contabilidad que llevaba su negocio.

Nuevos
Victrola
Discos Victor

Discos Ejecutados por los más famosos Artistas de LA VICTOR

64027	Slavonic Cradle Song	Powell
64807	Crepuscule	Galli-Curci
64833	Caprice N.o 20	Heifetz
64835	Zazá—Buona Zazá	Zanelli
64875	Trovatore—Stride la Vampa	Besanzoni
64910	Tarantelle	Cortot
64973	Melody Polonaise	Cortot
64150	Spinning Song	Paderewsky
74220	Faust—Salve dimora	Mc. Cormack
74260	Prelude in D. minor	Pachmann
74578	Quartet in A. minor—Scherzo	Flonzaleg Quartet
74598	Invitation to the Waltz	Philadelphia Ora.
74659	The Fountain	Cortot
87071	Otello—Ora e per sempre addio	Caruso
88121	Trovatore—Ah, si ben mio	Caruso
88246	Gioconda—Cielo é mar	Caruso
88355	La Danza	Caruso
89043	Madame Butterfly	Caruso-Scott.
89096	Lost Chord	Gluck-Zimbalist
89159	My Sweet Repose	Omer-Stires

Concedemos AMPLIAS FACILIDADES, para la ADQUISICION DE VICTROLAS Y DISCOS "VICTOR"

GRIMM & KERN

AHUMADA 99 esquina MONEDA, frente a la Casa Muzard

Almacén de Pianos GROTRIAN STEINWEG, Autopianos DOLL Y EL MANUALO

HOY SE CELEBRA EL DIA DE LOS EMPLEADOS DE COMERCIO

EL GRAN BAILE DE FANTASIA DE ESTA NOCHE EN EL CERRO SANTA LUCIA

Como se recordará, entre las numerosas fiestas que se organizan en esta capital, con motivo de la entrada de la Primavera, ha sobresalido siempre el gran baile de fantasía que organizan los empleados de comercio, y cuya manifestación se verificará esta noche en el Cerro Santa Lucía.

Con este motivo, este paseo ha sido arreglado, profusamente iluminado a giorno, pues por informaciones que se nos han suministrado, se nos hace saber que la comisión ha colocado en sus diversos paseos, y en los cuales se verificará el baile, más de cien mil bujías.

CONCURSO DE DISFRACES

A fin de darle más realce a esta fiesta, los empleados de comercio, han organizado un gran concurso de disfraces, asignándose valiosos premios a los mejores disfrazados, como asimismo las comparsas más originales de participantes, que tomen parte en esta fiesta.

Los premios serán entregados este año, por la artista Inés Berutti, que con tanto brillo ha actuado en el teatro de la Comedia.

PARTICIPACION DE LA REINA DE LA FIESTA

Especialmente invitada, este año, asistirá también, a este baile, la Reina de la Fiesta, de la Primavera, organizada por los estudiantes universitarios, señorita Haydée Casassus.

Para que amenice el baile se han contratado varias bandas y orquestas.

Como ya sabe, por el anuncio que desde estas columnas hemos venido haciendo, hoy a las 10 P. M., se iniciará la celebración del Día de los Empleados de Comercio, que, desde hace algunos años, viene organizando con singular éxito la Sección Empleados de Comercio. Se ha elegido nuestro principal paseo, el Cerro Santa Lucía, como el sitio más propicio para la realización de esta hermosa y magnífica fiesta, que será conmemorada con un espléndido baile de fantasía. Se espera, pues, que una vez más los empleados y público en general han de responder al esfuerzo de los organizadores de esta festividad.

LA ILUMINACION DEL CERRO

Llamará, seguramente la atención, los espléndidos trabajos de la iluminación del Santa Lucía, confiados a un aconocida casa instaladora. Baste decir que el número de bujías que se instalarán alcanzarán a más de cien mil, lo que dará un bello aspecto al Santa Lucía.

ASISTIRAN INES BERUTTI Y LA REINA DE LAS FIESTAS PRIMAVERALES

La concurrencia de la Reina de las Fiestas de la Primavera, señorita Haydée Cassasus y de la simpática actriz del Teatro Comedia, Inés Berutti, dará mayor realce y pondrá una nota por demás simpática a esta reunión.

La presidenta de la fiesta, que lo será la señorita Cassasus, discernirá los premios a los mejores disfraces, y constituirá una sorpresa el hecho de que el caballero que obtenga el primer premio, le acompañara en el baile de honor la señorita Berutti.

Se ha contratado para este festival el conocido Orfeón Camilo Ortúzar, y dos espléndidas bandas, además una orquesta Jazz-Band, ejecutándose los bailes de mayor actualidad.

Fuera del regio premio que se dará, al mejor disfraz, y que consistirá en un baile de honor cedido por la señorita Berutti, habrán otros premios, entre los que se cuentan 10 libras esterlinas que producirán el regocijo de los favorecidos con tan delicada sorpresa.

BATALLA DE SERPENTINAS Y FLORES

Los que miren y no bailen, podrán tomar parte en una batalla de serpentinas y flores que bravos estrategas preparan ardientemente.

ADVERTENCIAS

Se nos encarga advertir al público que, para evitar aglomeraciones molestas, la boletería del Cerro estará abierta desde las 6 de la tarde adelante, y que, además, las entradas estarán a la venta durante todo el día de hoy y hasta las nueve de la noche, en las casas: San Diego 658 y 428.

El valor, por demás módico a pesar de los enormes gastos a cubrir, de las entradas, será de cinco pesos para caballeros y dos pesos para las señoritas.

No se hace distinción entre civiles y disfrazados.

ACERCAMIENTO OBRERO PATRONAL

Recientemente se ha llevado a efecto en la Fábrica de Fideos que el señor Pedro Bassi posee en la calle Santa Isabel N.o 0165, una importante reunión con motivo de que el Primer Alcalde señor Ugarte y otros regidores, hicieran una visita a dicho establecimiento.

Durante esta reunión, el señor Bassi hizo objeto de delicadas atenciones a las autoridades locales, las que se retiraron gratamente impresionadas dada a la magnífica forma cómo está establecida la Fábrica cuyo estado higiénico llamó mucho la atención del propio señor Ugarte.

Con este motivo, el señor Bassi, fué muy felicitado por el Primer Alcalde y demás regidores.

En la fotografía adjunta, aparece el señor Pedro Bassi acompañado del personal que trabaja en su Fábrica.

EN LA SOCIEDAD UNION DE PELUQUEROS

GRAN CONCIERTO MUSICAL Y BAILE DE FANTASIA EN EL SALON-TEATRO DE ESTA INSTITUCION

Esta noche, a las 9 y media P. M., en punto, se llevará a efecto en el local social de esta institución, un gran baile de fantasía y concierto musical en honor de las señoritas asistentes a esta academia. La comisión de fiestas, ha contratado una orquesta de 6 profesores para que amenicen dicho acto.

Para evitar molestias a las señoritas asistentes, se les ruega asistir acompañadas de sus familias o por lo algún miembro conocido de esta sociedad.

Mañana de 5 a 8 1|4 habrá matinée extraordinaria y en la noche baile de 9 a 1 A. M.

EN LA SOCIEDAD ARTESANOS "LA UNION"

EL GRAN BAILE DE FANTASIA DE HOY A BENEFICIO DE LA FAMILIA DEL EX-PRESIDENTE DE LA COMISION DE FIESTAS

Hoy, a las 9 P. M., se llevará a efecto el gran baile de fantasía que ha organizado la comisión de fiesta de esta institución, a beneficio del malogrado ex-presidente de la comisión de fiesta, señor Efraín Madrid.

Por los preparativos que la comisión de fiesta ha hecho para este baile, se espera que resulte un completo éxito, tanto monetario como social.

EL BAILE

Será amenizado por una orquesta de seis profesores, bajo la dirección de los señores Neira y Fuente. Veinticinco parejas disfrazadas de apache, cantarán en coro la "Danza de las libélulas", que con toda corrección, ha sido ensayada para que resulte un número bastante simpático. El baile estará bajo la dirección del señor Enrique Wahl R.

REPARTO DE PREMIOS A LAS MEJORES PAREJAS

Las parejas que se presenten mejor disfrazadas, serán premiadas con objetos artísticos, obsequiados a la comisión de fiestas para que sean repartidos en la misma noche, por el jurado que presidirá la fiesta.

PUBLICACIONES DE LA ASOCIACION DE CUADROS ARTISTICOS OBREROS DE CHILE

CONJUNTO TEATRAL "PACO RAMIRO". — Por encargo del señor director artístico, se cita para hoy a las 9 P. M., en su local social, Gálvez 917, a ensayo general, a todos los componentes.

ACUERDOS SOCIALES

UNION DE LOS TIPOGRAFOS. —(Versión oficial). — El señor tesorero hace saber a los socios jubilados que están listos todos los recibos que adeudan por cuotas extraordinarias y mortuorias, a fin de que den comienzo a la cancelación de ellos.

Los que deseen que se les pase los recibos a sus domicilios, pueden indicarlo por escrito al sub-tesorero señor Abraham Gutiérrez.

—Hoy, como de costumbre, y dentro del horario que está establecido, funcionará la tesorería.

A los socios activos y pasivos que deseen también que se les pase los recibos a domicilio, se les advierte que pueden hacerlo presente por escrito al señor Gutiérrez.

El principal objetivo que se persigue, es que ningún socio deje de estar al día en sus obligaciones.

—Mañana, de 10 a 12 M., funcionará también la tesorería.

—Gran entusiasmo se nota para la velada que está organizando el personal de la Ilustración a beneficio Ubilla, que falleció a principios de de la familia del tipógrafo Eliseo Setiembre.

Por los preparativos que se vienen haciendo en la confección del programa, se cree firmemente que la mencionada velada será todo un éxito. Tomarán parte varios de los componentes del personal organizador, tales como los señores Meza, Debarca, Munizaga, Escobar, Figueroa, Elgueda, Lara y muchos otros aficionados del gremio.

—Solicitudes para pertenecer a la sociedad se pueden pedir esta tarde al señor Pacheco, tesorero, quien les podrá dar personalmente los datos que necesiten sobre los beneficios que proporciona la institución a sus asociados.

FEDERACION DE OBREROS DE IMPRENTA.— (Sección Santiago). —Con bastante entusiasmo han respondido los personales que han sido llamados por la Junta Ejecutiva, con el objeto de constituirse en la nueva forma acordada. Hasta aquí han sido llamados seis personales. En la próxima semana se continuará llamando a los demás.

Se encarece a los componentes de las distintas ramas, el puntual pago de las cuotas, para cuyo efecto los tesoreros de ramas atenderán hoy Sábado, de 5 a 6 P. M., y mañana Domingo, de 10 a 12 M.

—Mañana habrá asamblea general y según acuerdo último, empezará a las 10 A. M., con espera de media hora.

FIESTAS SOCIALES

EL BAILE DE MASCARAS DE HOY EN EL CENTRO RECREATIVO BRASIL.— Esta noche se efectuará el baile de máscaras que esta institución prepara para cerrar las fiestas de Primavera. El local ubicado en San Diego 1065, se encontrará arreglado con profusión de luces de colores y guirnaldas de flores que le darán un aspecto fantástico.

Este Centro ha invitado a las diversas sociedades obreras de la capital, y dedica esta reunión en honor de ellas.

Durante el baile, se desarrollará el concurso de disfraces y de murgas, los que serán premiados con valiosos premios, consistentes en objetos de arte, obsequiados por algunos socios honorarios del Centro.

Amenizará esta reunión, una buena banda y la famosa orquesta típica De Lorenzo.

Las entradas son al bajo precio de $ 2, para caballeros disfrazados, las señoritas entrada libre.

EL BAILE DE ESTA NOCHE EN LA UNION DE LOS TIPOGRAFOS. —Para esta noche, a las 9 P. M., la comisión de fiestas ha preparado un baile familiar, al que se invita a las familias del barrio.

CENTRO DE TAPICEROS DE SANTIAGO. — Mañana se llevará a efecto la matinée y baile de disfrazados, que prepara la comisión de fiestas de este Centro.

CENTRO CULTURAL Y RECREATIVO DE OBREROS PANIFICADORES.— Este centro llevará a efecto hoy y mañana, una matinée a las 3.30 P. M.

CENTRO SOCIAL EL FAR WETS. —Hoy habrá baile familiar de 9 a 12.

EL BAILE DE FANTASIA DE ESTA NOCHE EN EL LOCAL DE LA SOCIEDAD DE PELUQUEROS DE CHILE.— Hoy a las 9.30 P. M., se llevará a efecto el gran baile de fantasía que la sección recreativa de la Sociedad de S. M. de Peluqueros de Chile, ha organizado en su local social ubicado en la Avenida Blanco Encalada N.o 2820.

En este baile, se verificará un concurso de disfraces con premios especiales para las parejas que se presenten mejor disfrazadas.

EL DESPERTAR. — Hoy habrá gran baile familiar amenizado por una regia Orquesta.

Mañana Martes a las 4 P. M.

CENTRO RECREATIVO "SOL DE MAYO".— Mañana a las 6 P. M., se llevará a efecto una matinée con orquesta.

BRAN BAILE DE LA SOCIEDAD JUVENTUD ESPERANTISTA.—Esta noche a las 8, tendrá lugar en los salones de esta corporación, un gran baile en homenaje al Día de la Madre. Los concurrentes serán obsequiados con preciosos clarines.

Se invita a todas las madres y familias del barrio.

CENTRO CRISTOBAL COLON DE LA U. N., SAN DIEGO 1558.— Hoy a las 9 P. M. se dará principio al baile de fantasía, que este centro ha venido preparando en honor de los empleados de comercio.

CENTRO CULTURAL Y DEPORTIVO "ARTURO PRAT".— Hoy a las 9 P. M., habrá baile de fantasía, amenizado por una buena orquesta.

SINDICATO DE ESTUCADORES Y RAMOS SIMILARES.—Salas 206. Hoy se llevará a efecto la velada boxeril a beneficio de sus fondos pro-estandarte social.

COMITE OBRERO EJECUTIVO.— Hoy a las 9 P. M., en el Teatro Politeama se llevará a efecto la velada en honor del antiguo servidor obrero, señor Daniel Labbé A.

Esta manifestación es organizada por los asociados del Consejo Ferroviario: Ateneo Obrero, Centro Ferroviario, Comité Ejecutivo Obrero, Centro Ilustración y los alumnos de la Escuela Nacional de Masajistas.

El programa es selecto, pues, actuarán aficionados muy aplaudidos, entre ellos Mondaca, Valenzuela, Estrellita Lalapial, Conjunto Araya Latapiat, el doctor Díaz Garcogne, y la Estudiantina Unión.

CENTRO FAMILIAR "SPARTA". —Hoy a las 9.30 P. M., se llevará a efecto el baile social que la Comisión de Fiestas respectiva ha organizado en honor de las señoritas y socios de este Centro.

El baile será amenizado por una buena orquesta.

CONJUNTO ARTISTICO "LA UNION NACIONAL". — Hoy hará su presentación oficial.— Hoy a las 9 P. M., se llevará a efecto la presentación de este nuevo conjunto artístico, con una interesante velada literario-musical, en la que tomarán parte conocidos artistas obreros de esta localidad.

Los fondos que se reunan en esta fiesta, serán a beneficio del Sindicato Carmelo I. Praga.

Por este motivo, se nos encarga citar a todas las personas que tomen parte en el programa para hoy a las 8 P. M., en su local social ubicado en la calle Andrés Bello.

La velada se llevará a efecto en el teatro de la Sociedad Carmelo y Praga, ubicado en la calle Independencia 180.

CITACIONES

Departamento de Constructores de Vehículos de la I. W. W. — Maipu 840. — Se cita a todo el gremio de carroceros y operarios de garage a una asamblea general para mañana a las 9 y media P. M., con el objeto de reforzar la organización en Santiago y empezar una campaña para abolir el trabajo a pieza.

Centro de Artes Mecánicas Luz y Trabajo. — A junta general para hoy a las 7 P. M. en Dolores 619. En esta sesión se tratará el cambio de local.

Sociedad de S. M. Juan M. Dávila Baeza. — A junta general ordinaria para mañana a las 9.30 A. M., en su local social, San Francisco 668.

Tabla. — La de costumbre.

Sociedad La Universal. — A junta general extraordinaria para mañana a las 9 A. M., en punto, a fin de tratar de la jubilación que han pedido los socios señores Juan Ventura González y Francisco Figueroa.

Centro Recreativo "Artes Gráficas".— A sesión de Directorio, para hoy, a las 9 P. M., en los salones de "El Diario Ilustrado".

Sociedad Unión "Andrés Bello".— Para hoy, a las 9 1|2 P. M., a la comisión de fiesta.

Sociedad de S. M. de Plumereros de Chile.— A junta general para hoy, a las 4 P. M., en su local social, Av. Blanco Encalada 2820.

Conjunto Musical "La Armonía". —Para hoy, a las 9 P. M., en casa del vice-presidente (San Ignacio 1959), a una importante asamblea.

Centro de Panaderos "Primero de Mayo".— A junta general ordinaria para hoy, a las 10 A. M.

Sociedad de Empapeladores "La Esmeralda".— Para mañana, en el Cerro Santa Lucía, a las 10 A. M.

Sociedad de Pintores "Miguel Angel".— A junta general para hoy, a las 10 A. M.

Centro Policial "Bernardo Gómez Solar".— A junta general para hoy, a las 9 P. M.

Sociedad de Carpinteros y Ebanistas "Fermín Vivaceta".— A junta general ordinaria, continuación de la anterior, para mañana a las 9 1|2 A. M.

En la tarde, a las 2 1|2 P. M., a sesión de Directorio.

Sociedad de Socorros Mutuos de Hojalateros y Gazfiters.— Junta general ordinaria para mañana, a las 9 A. M.. en Recoleta 162.

Ateneo Obrero. — A sesión extraordinaria para hoy, a las 6 1|2 P. M., en su local de costumbre.

Sociedad de Socorros Mutuos de U. de I. en Escobas "Arturo Prat". —A reunión general para hoy, a las 9 P. M., en Recoleta N.o 160.

EN EL RING DEL PABELLON ACROPOLIS

SE BATIRAN ESTA NOCHE LOS CAMPEONES FILIBERTO MERY Y HUMBERTO GUZMAN, POR EL CAMPEONATO PESO GALLO DE CHILE

Los preliminares. — El jurado. — El árbitro

Esta noche, en el cómodo local de la calle San Diego 875, denominado Pabellón Acrópolis, se desarrollará, como lo hemos venido anunciando, un interesante programa boxeril compuesto de varios encuentros en que actuarán profesionales de reconocidos méritos, destacándose, como es natural, el encuentro de fondo entre los campeones Filiberto Mery y Humberto Guzmán.

Entre los aficionados a esta clase de deportes hay un interés poco común por presenciar el encuentro en referencia y que sin lugar a dudas hará época entre los realizados en el país.

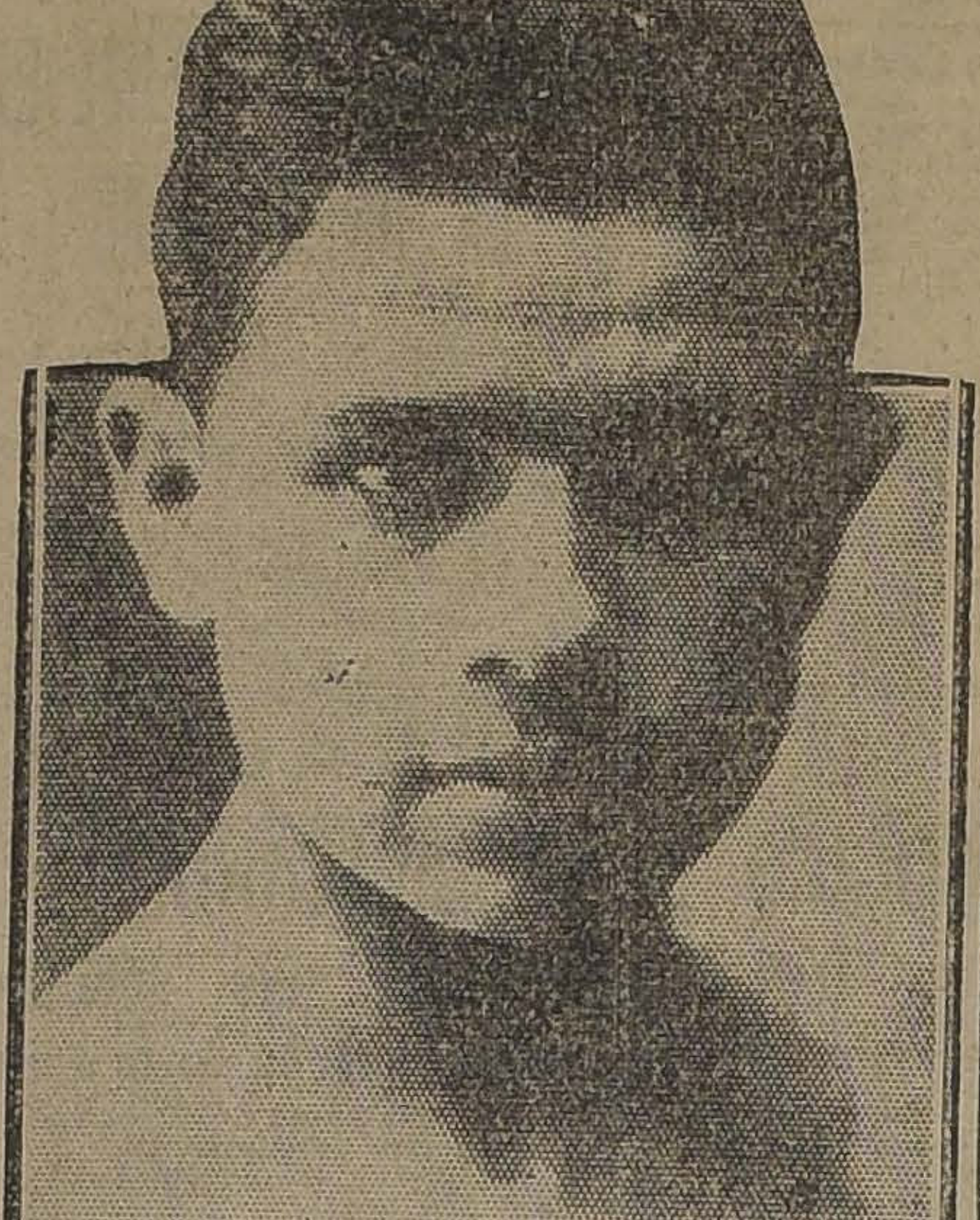

FILIBERTO MERY, CAMPEON DE CHILE PESO GALLO, QUE DEBERA DEFENDER SU TITULO ESTA NOCHE ANTE H. GUZMAN

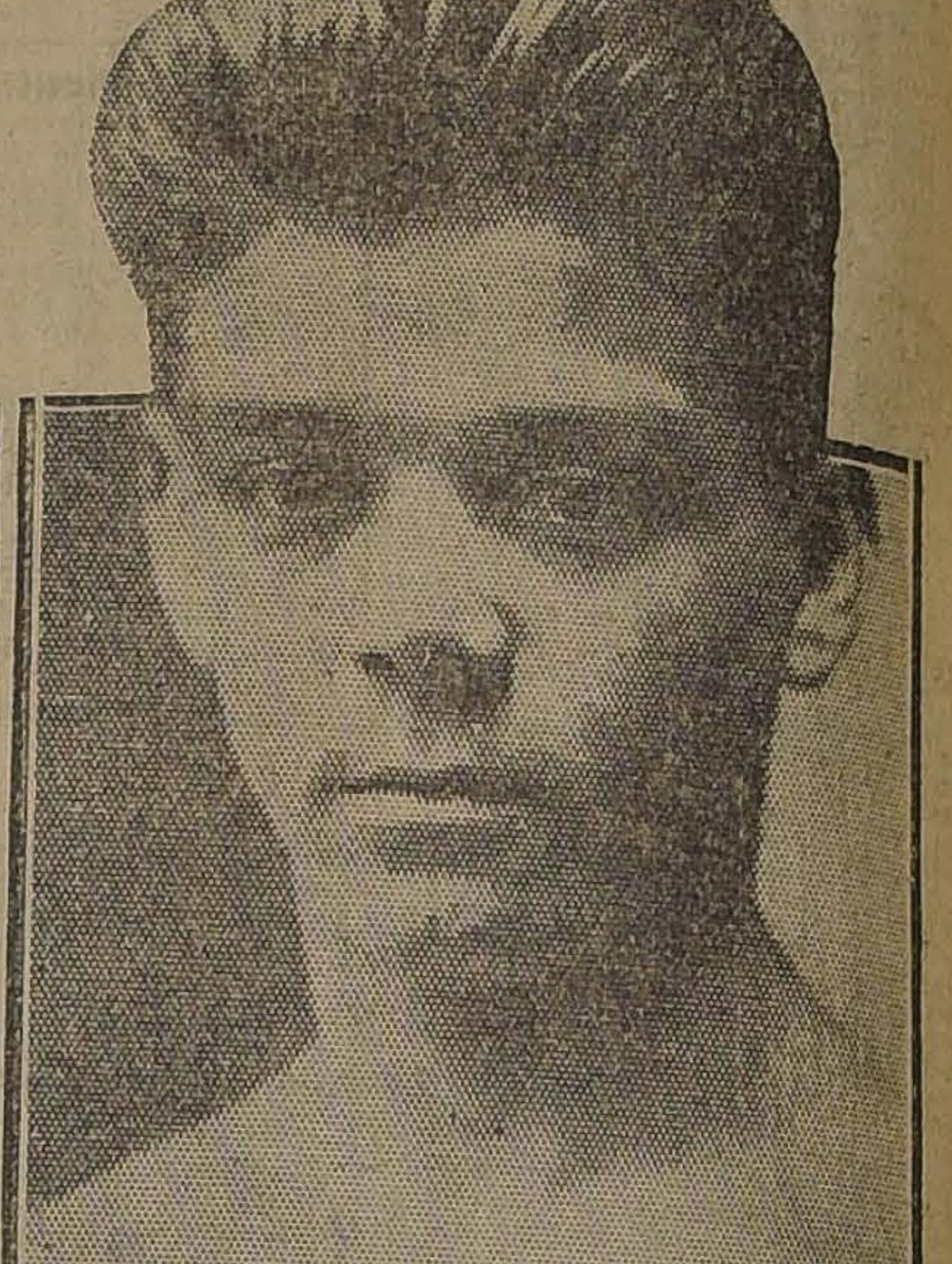

HUMBERTO GUZMAN, CAMPEON SURAMERICANO PESO MOSCA, QUE QUIERE AGREGAR UN NUEVO TITULO A SU BRILLANTE CARRERA PUGILISTICA

LOS CAMPEONES

Humberto Guzmán y Filiberto Mery deberán batirse en un encuentro a diez rounds, por el campeonato peso gallo de Chile. Será sin duda un encuentro de gran interés, ya que actúan en él dos verdaderos boxeadores que hoy por hoy marchan a la cabeza de los boxeadores científicos que posee Chile y ambos desean evidenciar ante sus admiradores su superioridad; en caso que los rounds que estipula el contrato no fueran suficientes y resultara un empate, deberá prolongarse el encuentro por un round más a fin de dejar bien en claro el resultado del match.

HUMBERTO GUZMAN

El campeón peso mosca sudamericano es, a nuestro juicio, el profesional más científico entre los de la nueva generación y es poseedor de conocimientos que lo hacen un rival peligroso ante cualquier profesional de su categoría y aún para los de categoría superior.

FILIBERTO MERY

El campeón peso gallo de Chile tiene a su haber una brillante hoja de servicios; anota en ella una larga serie de triunfos que lo colocaron muy rápidamente a la cabeza de todos los hombres de su categoría. El encuentro de esta noche es tal vez el más peligroso de todos los que ha debido sostener; pero creemos que su contendor deberá desarrollar el máximum de su sabiduría para poderlo derrotar.

HABLAN SOBRE EL ENTRENAMIENTO

Mery se muestra bastante satisfecho de su estado de training.

—He trabajado como nunca, nos dice, durante más de 20 días acompañado de mis colegas Antonio Salas, Carlos Pérez, Oscar Verdelegua y otros muchos que concurrían diariamente al gimnasio de La Cisterna.

Conversando con Floridor Pino, uno de los entrenadores de Humberto Guzmán, y al hablarle sobre el match de esta noche, nos dijo:

—Estoy seguro que será un encuentro como pocos; estimo que Mery es un rival por demás peligroso para Guzmán, pero me inclino a creer en la victoria de este último, pues su preparación es excelente.

Nosotros agregaremos por nuestra parte que en el encuentro de esta noche es difícil predecir la victoria es cuestión de suerte; ambos son valientes y en conocimientos están bastante equiparados.

LOS PRELIMINARES

El programa completo para esta noche es el siguiente:

Seis rounds entre Oscar Verdelegua y Luis Urrutia, peso mosca.

Ocho rounds entre Joaquín Araos y Oscar Garrido, peso liviano.

Diez rounds, en caso de empate uno más, entre los campeones Filiberto Mery y Humberto Guzmán.

Como se ve, es lo más completo que es dable presentar; todos los contendores son profesionales que ya cuentan con simpatías entre nuestro público.

EL PESO DE LOS BOXEADORES

La Federación de Box de Chile nos encarga avisar a los profesionales que tomen parte esta noche, que deberán encontrarse en el local de esta institución, a las 11 de la mañana, para proceder al pesaje.

LAS LOCALIDADES

Estarán puestas a la venta desde las 4 de la tarde en la boletería del mismo Pabellón Acrópolis, calle San Diego 875; la empresa ha tomado esta determinación en vista del interés que se nota en el público por asistir al espectáculo.

EL REFEREE

Para mayor garantía, tanto para los campeones como para el público en general, se ha designado para dirigir el encuentro al distinguido sportman don Roberto Fernández, quien será secundado por dos miembros de la Federación de Box de Chile.

GIMNASIO VICTOR CONTRERAS B. C. — Desde el próximo Lunes continuarán las clases de box con toda regularidad.

Cítase a junta general para hoy a las 3 P. M., en su local social. Se ruega la asistencia.

VICENTE SALAZAR B. C.—Este Centro llevará a efecto hoy, a las 8.30 P. M., una velada boxeril y acto literario a beneficio del estandarte social del Sindicato de Estucadores y Ramos Similares, con el siguiente programa, por buenos aficionados:

Cuatro rounds entre Ramón Urbina y Jorge Corey.

Cuatro rounds entre Manuel Cerón y Samuel Zapata.

Cinco rounds entre Manuel Fredes y Senén Arcéndiga.

Match de fondo, a seis rounds, entre Erasmo Abarca, del R. Recoleta, y Eleuterio Martínez, del V. Salazar.

CORRESPONDENCIA.— En esta redacción hay correspondencia enviada por Luis Vicentini de Nueva York para el señor Carlos F. Borcosque, la que puede retirar hoy de 6 a 7 P. M.

LUIS A. GONZALEZ B. C.— Cita a junta general para mañana a las 11 A. M., en Santo Domingo 953.

CORNELIO SAAVEDRA B. C.— Este Centro llevará a efecto hoy en su local, San Miguel 153, a las 9.30 P. M., una velada pugilística, en la que tomarán parte conocidos aficionados. El match de semi fondo, a 6 rounds, estará a cargo de Germán Cárter y Luis Vergara. Terminará esta velada con el encuentro a 6 rounds entre Roberto Rojas y Oscar González.

VELADA BOXERIL. — Esta noche, a las 9.30, se llevará a efecto en el gimnasio de la 11.a Comisaría, una velada boxeril en honor del profesional Orlando Sánchez. El programa es el siguiente:

Cuatro vueltas entre Luis A. González y Manuel Contreras.

Cuatro vueltas entre el profesional Orlando Sánchez y Artemio Alvarez.

Seis vueltas entre Alfredo Mella y Manuel Aravena.

Match de fondo entre Julio Tapia y Orlando Lobos.

"BENITO VERGARA" B. C.—Hoy, a las 9 1|2 P. M., en Chacabuco N.o 28, llevará a efecto este Centro una interesante velada boxeril cuyo programa es el siguiente:

1.o Match a 4 rounds entre los pesos gallos Manuel Reyes, de "El Globo", versus Luis Rodríguez, del "B. Vergara".

2.o Match a 5 rounds entre los pesos gallos Manuel Santelices versus Manuel Durán (particulares).

3.o Match a 5 rounds entre los pesos plumas L. Méndez (C. Saavedra) versus Octavio Acuña (B. Vergara).

4.o Match a 5 rounds entre los pesos mosca David Mora, de "El Globo", versus Luis Mella (B. Vergara).

5.o Match a 8 rounds entre los pesos livianos Luis Santana (Pablo Muñoz) versus Braulio Quintana (particular).

6.o Match a 5 rounds entre los pesos gallos Francisco Torres (Ruiz Hnos.) versus H. Salazar (B. Vergara).

7.o Match de fondo a 6 rounds entre Humberto Reinoso (Aliro González) 65 kilos, versus Emilio Robles, 65 kilos (B. Vergara).

DESAFIOS. — Juan Pérez peso mosca del Centro Sportivo "El Globo", ofrece la revancha a Arturo Gómez del R. Núñez.

Propone para más garantías del señor Gómez efectuar la pelea en un preliminar de las ruedas que efectúa la Federación Amateurs de Box de Chile.

Bases: con el señor Carlos Silva A., Delicias 2130, durante todo el día.

—Juan Salas desafía al vencedor del match entre Oscar Garrido y Joaquín Araos.

—Juan Pérez cede la revancha a Domingo Muñoz del Benito Vergara.

—Luis Osorio desafía a todos los aficionados de 35 kilos de la 11.a Comisaría.

—Juan Pérez de El Globo, pide la revancha a Juan Vera de "Los Tiempos".

—Emilio López del Aliro González, de 67 kilos, desafía a los aficionados de su peso del Cornelio Saavedra.

Bases: Avenida España 240 de 8 a 10 P. M.

CEMENTO
EXTRA BLANCO FRANCES
para estuco y baldosa, llegó.
OFRECE:
Horas 11 a 12 y 5 a 8.
PABLO COQUELE
Huérfanos 1039.—Of. 42. Casilla Núm. 3272

MUEBLES
de todas clases a precios sumamente bajos, y con GRANDES FACILIDADES DE PAGO, vendo
Mueb ería La Repúb ica
Sto. Domingo 1026
CONSULTE NUESTROS PRECIOS

Agricultores
Para que una hacienda rinda el máximum de provecho, es necesario cultivar la tierra en debida forma y en el momento oportuno.
Con el tractor,
"Fordson"
hará usted este trabajo.
O-20

Jabón Balsámico
es el mejor

GRAN REMEDIO UNIVERSAL NITRO OZONA
Lowe-Weirsflog, el único comprobado por medio de la radiografía que cura tuberculosis (tisis). Pruebas a la vista. Afamado desde 1887. Cura radicalmente hígado, riñones, estómago, pulmonía, bronquitis, asma, hipertrofia, diabetes, albuminuria, reumatismo, hidropesía, obesidad, raquitismo, epilepsia, apoplegía, anemia, catarro intestinal, disentería, apendicitis, peritonitis, almorranas, fístulas furunculosas, enfermedades piel, sangre, enfermedades secretas. Prodigioso en aneurisma, en enfermedades corazón, cerebro, vista, espina dorsal, etc. Viruela, peste negra, hemorragia, peste bubónica, tifus, peste y fiebres en general son vencidas a las pocas horas con repetidos lavados intestinales y tomas. Igual tratamiento para demás enfermedades. Catecismo Nitro-Ozona, consúltelo todo enfermo, sea cual fuese el mal encontrará el medio seguro de sanar radicalmente. Remítole gratis quien lo pida. — Luis Lowe. — Claras 149. — Teléfono 1830. — Casilla 832. — Droguería Daube, boticas principales.
N-O

URODONAL
lava la Sangre
Reumatismo
Cálculos
Ciática
Arterio-Esclerosis
Obesidad
8 GRANDES PREMIOS
Comunicaciones:
Acad. de Med. París, 10 Novbre. 1908
Acad. de Cien. París, 14 Dicbre. 1908
limpia el hígado y las articulaciones, disuelve el ácido úrico, activa la nutrición y óxida las grasas.
"EL URODONAL no es solamente el disolvente más enérgico del ácido úrico actualmente conocido, pues es 37 veces más poderoso que la litina; obra también preventivamente sobre la formación de aquel ácido y se opone a su producción exagerada y a su acumulación por dentro los tejidos periarticulares dentro las coyunturas.
Dr. Suard,
Ex-Profesor a las Escuelas de Medicina Naval francés, antiguo Médico de los Hospitales.
Etablissements Chatelain 2, rue de Valenciennes, París. Venta en farmacias y droguerías.
Agente Depositario para Chile:
VICTOR CORRY :-: SANTIAGO :-: MONJITAS 739

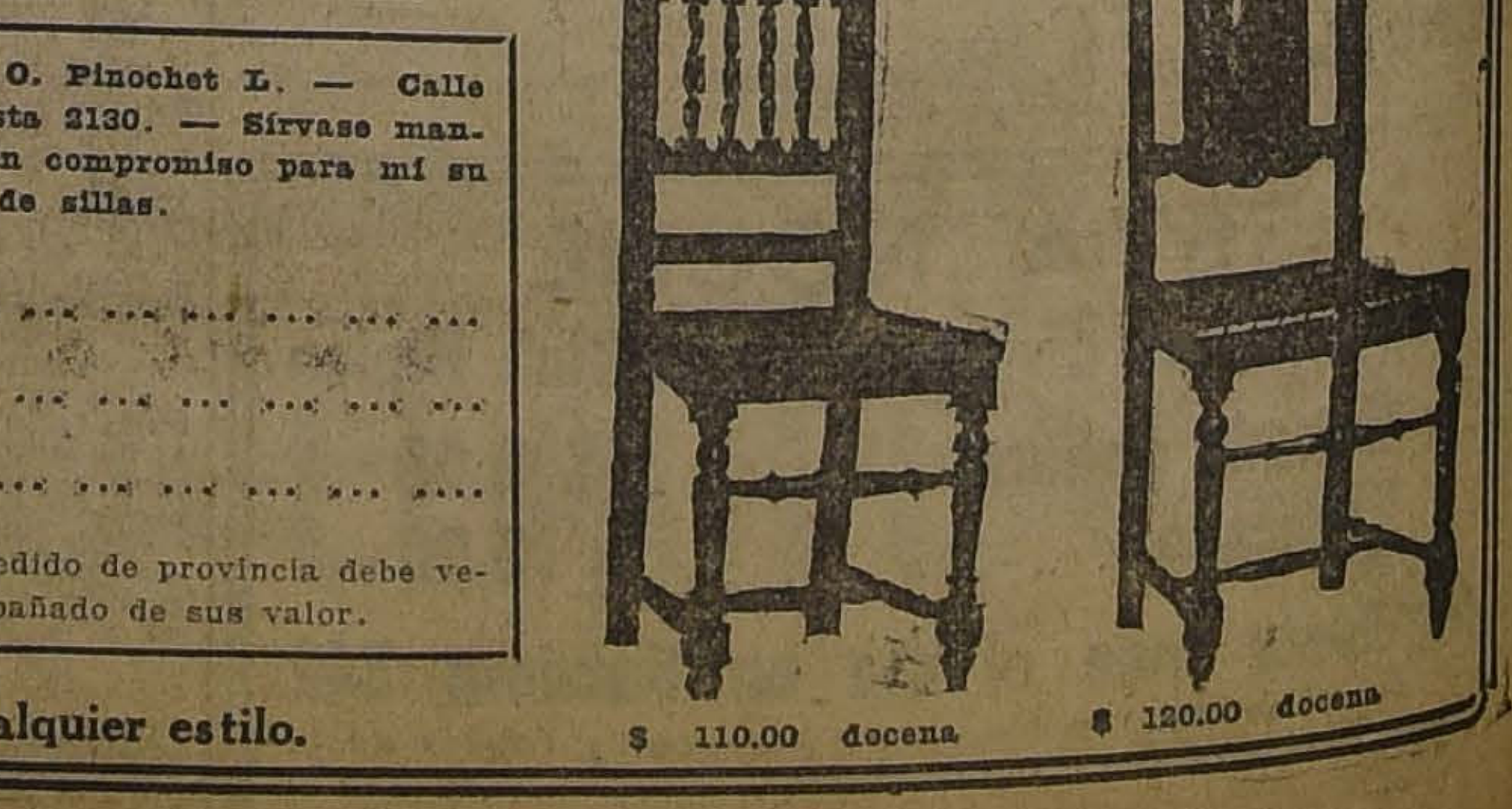

FABRICA NACIONAL DE SILLAS "LA GRAND RAPID" — CALLE ANTOFAGASTA 2130, ENTRE Av. BEAUCHEF Y CLUB HIPICO
TRANVIAS PARQUE Y CLUB HIPICO :—: TELEFONO 133 (Parque) DIRECCION TELEGRAFICA "RAPID"
Esta Fábrica tiene sillas de todas clases, desde SESENTA PESOS DOCENA, hasta trescientos pesos.
No compre sillas sin visitar primero la EXPOSICION permanente que tiene la "Gran Rapid" en calle ANTOFAGASTA 2130; todos sus precios están fuera de toda competencia. Su variado surtido hace que nadie salga de la Fábrica sin comprar.
Sillas de doblar para playas y biógrafos o circos, se hace a cinco pesos cada una, la mejor y más resistente en su género
Estas sillas son de madera, de lingue tapizadas en cuero o enjuncadas. Estos precios son puestos en Fábrica.
provincia se mandan enjabadas recargando 12 pesos por docena.
Señor O. Pinochet L. — Calle Antofagasta 2130. — Sírvase mandarme, sin compromiso para mí su catálogo de sillas.
NOMBRE ... ...
CIUDAD ... ...
CALLE ... ...
Todo pedido de provincia debe venir acompañado de sus valor.
$ 100.00 docena
$ 80.00 docena
Sillas empajadas, alta novedad, en cualquier estilo.
$ 110.00 docena
$ 120.00 docena

FOOT-BALL

EL GRAN ENTRECIUDADES ESTUDIANTIL DE MAÑANA

EL LICEO DE TEMUCO, CAMPEON SUREÑO, SE MEDIRA EN EL STADIUM SANTA LAURA CON EL INTERNADO F. C.

El preliminar estará a cargo de los primeros equipos del Ibérico Balompié y Green Cross

El estadio que la Unión Deportiva Española posee en Santa Laura será escenario mañana de una reunión deportiva del más alto interés, con motivo de la competencia entreciudades estudiantil concertada entre el Liceo de Temuco y el Internado de esta capital

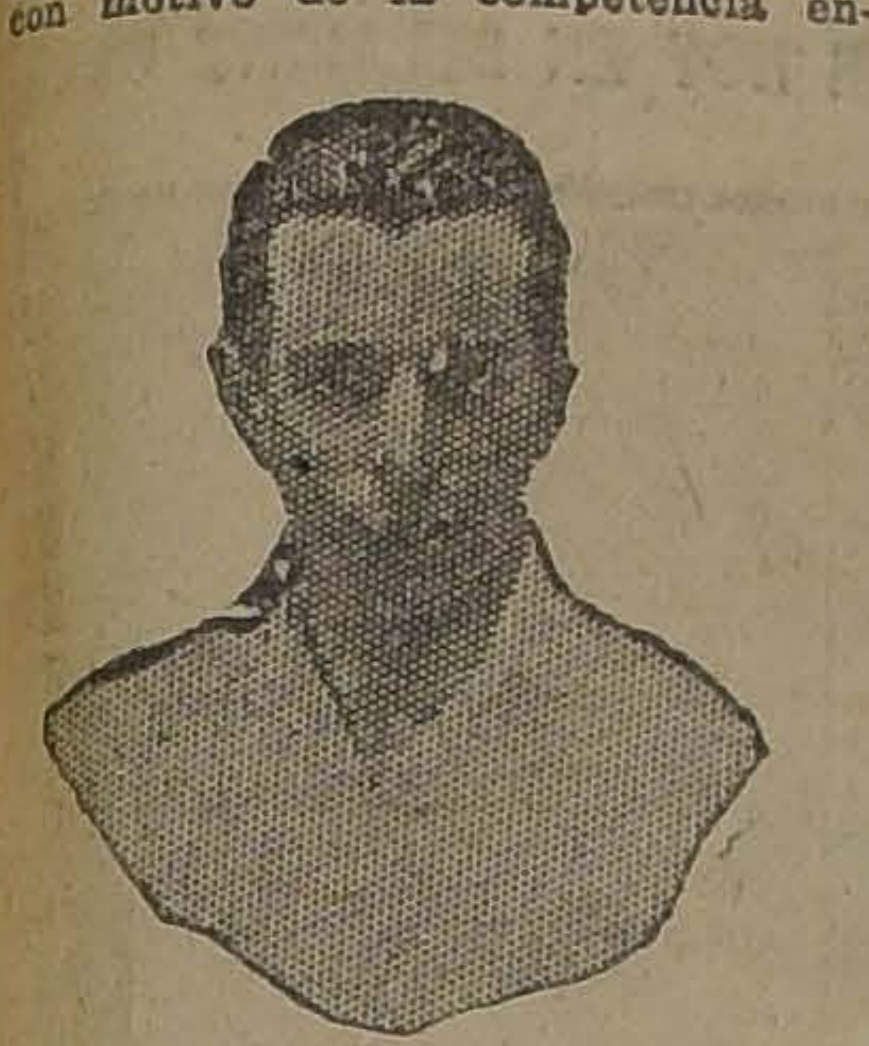

HUGO VICUÑA, CAPITAN DEL CUADRO LOCAL

En pocas oportunidades una contienda de esta índole ha podido reunir a dos conjuntos más meritorios, que tienen una página brillante en nuestros campos deportivos. El equipo visitante ocupó el sitio de honor en la competencia por la Primera División de la Liga Cautín; venció al Liceo de Concepción en la concentración estudiantil última y triunfó sobre el seleccionado de la Universidad Católica. Por su parte, el Internado, que tiene uno de los cuadros más homogéneos del país, afianzó su espléndido estado en su reciente triunfo contra la Unión Deportiva Española.

Estos antecedentes justifican el entusiasmo que el partido ha despertado en todos nuestros círculos deportivos, universitarios y estudiantiles.

El cuadro local ha afianzado su línea de zagueros con el jugador Fletcher, que últimamente actuaba en el Badminton y que hoy vuelve a su antigua casa, estando en condiciones inmejorables.

EL VALOR DE LAS ENTRADAS

El precio de las entradas se ha fijado así: Tribunas: 2 pesos; galería: un peso.

LA DELEGACION DE TEMUCO

La delegación del Liceo de Temuco llegó anoche a esta capital, hospedándose en el Hotel Colón.

Los entusiastas huéspedes fueron recibidos en la Estación Alameda por una comisión del Internado y por numerosos deportistas.

LEONCIO VELOSO, DEFENSOR DEL LICEO

LA SESION SOLEMNE DE HOY

A las 6.30 P. M. de hoy, en la Casa de los Deportistas, Huérfanos 1062, el Internado F. C. celebrará una sesión solemne en homenaje de los distinguidos huéspedes.

EL PRELIMINAR

Completará el brillo del espectáculo un interesante preliminar a cargo de los primeros cuadros de los clubs Unión Deportiva Española y Green Cross, cuadros que se encuentran por primera vez en nuestras canchas.

Será sin duda una contienda muy caballerosa y movida, atendiendo a la categoría de los equipos.

SEÑOR ARTURO FLORES, ACTIVO PRESIDENTE DEL INTERNADO F. C.

El Green Cross, que milita en la Liga Metropolitana, reune a un conjunto joven y muy empeñoso, y por su parte los españoles han reforzado considerablemente a su cuadro.

EL ENCUENTRO DE FONDO

A las 4 P. M., ante el árbitro señor Víctor Toro, se dará comienzo al lance de fondo, en presencia de los siguientes cuadros:

Temuco

Croxatto
Veloso, Lindford
Riquelme, Gajardo, Riffo
Carvallo, Schnebeger, Cerda
Renner Ortiz

O

Galán Baeza
Rivera, Ahumada, Vicuña (cap.)
Fagnilli, Worm, Araya
Osorio, Fletcher
Urrutia

Internado

CALERA CONTRA BRIGADA CENTRAL

SE MEDIRAN MAÑANA EN EL STADIUM POLICIAL

Los deportistas locales tendrán ocasión de presenciar mañana Domingo un encuentro de foot-ball que promete ser interesante, dados los buenos antecedentes y equivalencia de fuerzas de los contendores.

El team del Brigada Central, que milita en la Copa República de la Asociación Santiago, ganador de las primeres series en los años 20 y 21, en la presente competencia oficial marcha en el puesto de honor y ha aumentado su prestigio venciendo al equipo internacional que prepara la Chile para llevar a Montevideo, probará sus fuerzas midiéndose con el Cemento Melón, de Calera, elenco que sólo el Domingo pasado venció al Santiago Wanderer de Valparaíso y cuyos jugadores tienen méritos internacionales.

El entrenamiento a que se han sometido ambos equipos hace aún más difícil todo presagio del match.

Ambos equipos se esforzarán por acentuar su prestigio y por adjudicarse el hermoso trofeo donado por la firma Wiedeman y Cía., productora de cemento marca León, challenge que se exhibe en las vitrinas de la Casa Gath y Chaves.

El Estadio Policial, moderno campo de juegos en que se llevará a efecto la contienda, situado en la Avenida Cumming, al Norte de calle Mapocho, cuenta con la mejor cancha de la capital. Grandes tribunas de reciente construcción prestarán comodidades a todos los espectadores y sus pintorescos prados y jardines hermosean el regio panorama.

PRELIMINAR

Con un buen preliminar se dará comienzo a la tarde deportiva. El Brigada 2.o con el Guacolda 1.o son los encargados de abrir la fiesta deportiva, dos buenos equipos, de fuerzas muy iguales y que desarrollarán un encuentro lucido.

EL ARBITRO DEL ENTRECIUDADES

Arbitrará, de común acuerdo, el referee señor Alberto Parodi, persona de vasta preparación en la materia y de reconocida capacidad.

BANDA

La Superioridad Policial, deseando amenizar esta fiesta, ha facilitado el Orfeón, que, situado en la pérgola, realzará el match tocando su mejor repertorio.

LOCALIDADES

Teniendo en cuenta el interés que hay por presenciar esta brega, se cobrarán los siguientes precios populares:

Tribunas reservadas del costado Sur: dos pesos; tribunas de primera del costado Norte: 1.50; galerías: un peso.

LOCOMOCION

Además de los carros 4 y 5, que dejan al público frente a la entrada principal del Estadio, habrá un servicio especial de camiones, que partiendo desde San Pablo frente al Mercado, dejarán a los espectadores en el mismo sitio del encuentro, por el precio de 40 centavos.

BAILE

Después del encuentro la banda policial desarrollará un escogido programa de baile que podrá ser aprovechado por los asistentes, bailando sobre el verde césped del field. La entrada del elemento femenino es gratuita.

POR LAS COPAS TARSETTI Y D'OTTONE

MAÑANA EN LA TARDE EN LA CANCHA INDEPENDENCIA I

Audax Italiano v. 5 de Abril y Morning Star v. Chile de Melipilla

Se acrecienta el interés que existe por presenciar los importantes lances que se desarrollarán mañana en la cancha Independencia N.o 1, situada en la calle General Saavedra, una cuadra al Oriente de la Avenida Independencia, entre los conjuntos del Audax Italiano y 5 de Abril por la Copa Eugenio Tarsetti y Morning Star contra el Chile, de Melipilla, en competencia del trofeo Horacio D'Ottone.

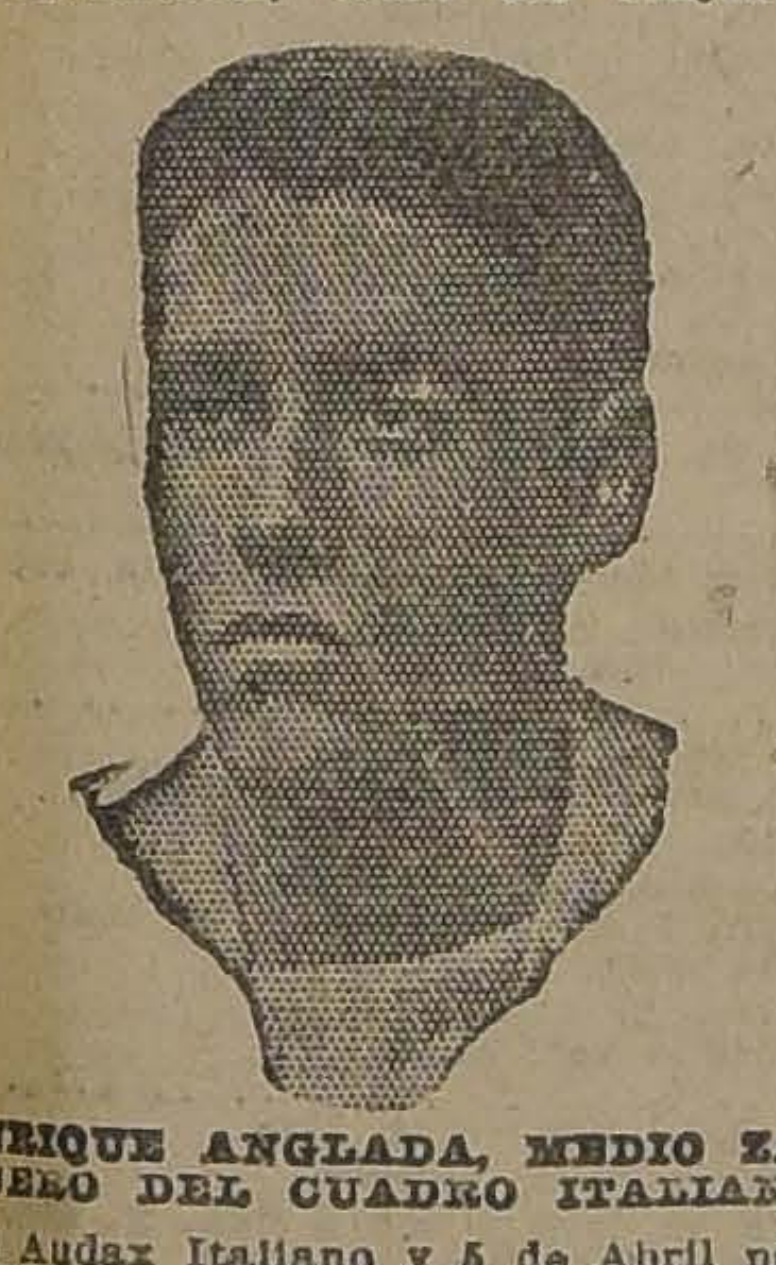

ENRIQUE ANGLADA, MEDIO ZAGUERO DEL CUADRO ITALIANO

Sabida es la intensa labor que han desempeñado estos cuadros en cuantas oportunidades se les ha visto actuar. Disciplinados y activos, van a la lucha tras de un ideal, cual es el de desarrollar el máximo de eficiencia con el mínimo de fatiga. Para llegar a este resultado ponen toda su inteligencia en las jugadas que van a hacer, burlando la defensa del contendor, con caballerosidad e hidalguía.

Tales son las principales características que amoldan los actos de estos conjuntos.

LOS EQUIPOS

A las 3.15, P. M. se iniciará el encuentro preliminar con intervención de los siguientes conjuntos, bajo la dirección del árbitro oficial señor Luis Roatti:

Morning Star:

I. Hormazábal
J. Gómez, C. Maureira
A. Barrera, L. Gilberto, L. Castillo
H. Valencia, G. Fajardo, E. Vergara
A. Cabrera A. Gómez

O

L. Carreño M. Acevedo
L. Salfate, M. Salazar, C. Moya
L. Neira (cap.), M. Calderón, F. Figueroa
I. Garrido, F. Carreño
E. González

Chile

E. VERGARA, VELOZ INTER-IZQUIERDO DEL MORNING

Reservas del Morning Star: Capdevila, H. González, M. García, A. Cabrera y I. Barrios.—Del Chile: S. Araus, P. Vergara, E. Carreño, A. Contreras, V. Alvarez y A. España.

En el lance de fondo intervendrán los siguientes conjuntos bajo las órdenes del árbitro oficial señor Francisco Viveros:

5 de Abril

Ch. Bahúrle
Casabone, Duarte (cap.)
B. Parra, Plaza, Valdés
Jorquera, Silva, B. López
Vargas O. Núñez

O

Ottárola Brusadelli
Bollo, Mauni, Yacoponi
C. Frutero, E. Anglada, Corte (cap.)
U. Anglada, D. Frutero
B. Yacoponi

Audax Italiano

Reservas del 5: Riveros, Pastene, Garrido, Sánchez y Llina.—Del Audax: Valpreda, Catenacci, Sala, Devoto y Forlivesi.

La entrada a cancha valdrá $ 1 y a tribunas $ 2, exceptuándose a las señoras que tendrán entrada libre.

A esta reunión se ha invitado a cuanto de representativo tiene la Colonia italiana residente y a distinguidas familias, las que darán especial realce a este event deportivo.

Los trofeos en competencia se exhiben en las vitrinas de la Casa Gath y Chaves.

OROMPELLO I Y II v. M. ALTERNOS I Y II.—Hoy, a las 3 P. M. se llevarán a efecto estos amistosos bajo las órdenes del árbitro señor E. Aravena, en la cancha Esperanza.

La cancha está situada en la calle Esperanza esquina Errázuriz.

LIGA FERROVIARIA DE FOOTBALL.—Por tener ocupada la cancha en la tarde de hoy la Asociación Deportiva de la Segunda Zona, no se efectuarán partidas por la competencia de esta Liga.

—Cita a sesión de Directorio para el Martes a las 5.30 P. M., en la secretaría de la Maestranza Alameda.

GATH Y CHAVES I. v. VOLD CROSS I.— Mañana, a las 3.30 P. M., se efectuará en el cómodo campo de juegos que el Gath y Chaves Atlético posee en Los Leones, esta partida de práctica.

COMPETENCIA PERIODISTICA.—Con el objeto de fijar el calendario de las partidas por el Trofeo Gath y Chaves y el programa del torneo de atletismo y Foot-ball, por la Copa Chilian America Corporation, los representantes de los Centros Deportivos de "El Diario Ilustrado", "Zig-Zag", "El Mercurio" y "La Nación", han sido citados para hoy, a las 7 P. M., en Agustinas 1269.

ASOCIACION FERROVIARIA, II ZONA.— Pruebas de atletismo que se realizarán hoy Sábado, a las 2.30, en la cancha San Eugenio:

5,000 metros planos; 11 metros vallas.

A las 4 P. M.: cancha nueva, patio Sur, Lanzamientos: bala, martillo, dardo.

Saltos: largo y alto con impulso; triple y garrocha.

El Lunes 22, se definirán los 800 metros planos y finales de 100 metros.

Los mil quinientos metros planos se correrán el Miércoles próximo a las 5 P. M.

BASKET-BALL

El partido de hoy

Hoy, a las 4 1|2 P. M., ante el árbitro señor Emilio Carrasco, se efectuará la segunda partida por la tercera división de esta liga, entre los conjuntos representativos del Instituto Inglés v. Escuela Franklin. Estos equipos se presentarán a la lisa en espléndidas condiciones de entrenamiento y además, con el aliciente de una victoria obtenida por ambos contra otros conjuntos de la misma serie.

La reunión de mañana

Mañana, a las 10 1|2 A. M., jugarán por esta misma división el Downey 3.o v. Asociación Cristiana 3.o (Cachorros), ante el árbitro señor J. A. Díaz.

Está de director de turno el señor E. López.

Estas partidas se efectuarán en la cancha que la Liga posee en la Quinta Normal y la entrada a ella es libre.

CUERPO JORGE MATTE.— Cita a su equipo de basket ball, a las 2.30 P. M., en la cancha de la Quinta Normal, con el objeto de practicar.

CITACIONES

Club Ciclista Chacabuco.— Esta institución cita para mañana Domingo a las 7 de la mañana, a excursión voluntaria a la Majada de Pirque. Punto de partida: A. Prat 193 secretaría.

Sportivo Ecuador F. C. — Junta general para mañana, en el local de costumbre, a las 2 P. M.

Magallanes F. C.— Sub-tesoreros para hoy, a las dos y media de la tarde, en la cancha Magallanes, para proceder a borrar de los registros del club a los socios morosos.

Capitan Prat F. C.— Junta general para hoy, a las 9 P. M., en Ruiz Tagle N.o 60.

Eleuterio Ramírez F. C.— Junta general para mañana, a las 10 A. M., en Maestranza N.o 567.

Tratará cuenta de la comisión de fiesta, del delegado y partidas fuera de Santiago.

JUGO DE UVA
MARAMBIO
PEDIDOS: TELEFONO 2321

¡DOCTORES!
Actualmente sólo existe un
LEGITIMO ACEITE YODADO
único
QUE resulta realmente de la *combinación orgánica* de yodo y aceite de amapola;
QUE no consiste en *yodhidrinas instables*, sencillamente disueltas en aceite;
QUE no contiene *derivados clóricos*, verdaderas impurezas químicas;
QUE contiene *más de 50%* de yodo metaloídico puro:
es el aceite yodado francés
del Doctor L. LAFAY, de PARIS
conocido bajo el nombre de
LIPIODOL
QUE, en peso, contiene *54 gramos de yodo puro por 100 centímetros cúbicos;*
QUE es inyectable *"sin dolor, sin riesgos, sin yodismo"* (*Dr. Bellencontre*) en dosis diarias de 1, 2, 3, 5 y hasta 10 centímetros cúbicos;
QUE tiene *incomparable virtud curativa* contra el Asma, Enfisema, Gota, Reuma crónico, Reuma deformante, dolores reumatoides, etc.
QUE combate victoriosamente la Arterioesclerosis, Hipertensión, Adenoidismo, Linfatismo, Sífilis terciaria, Heredosífilis, etc.
EL DOCTOR L. LAFAY
Farmacéutico de primera clase
Ex interno, con medalla de Oro de los Hospitales de París, Laureado con medallas de Oro, Plata y Bronce de las Facultades de Medicina y Farmacia; Expreparador de los trabajos prácticos de química analítica en la Escuela Superior de Farmacia, Miembro de la Sociedad Francesa de Dermatología y Sifiligrafía de la Sociedad de Medicina, de la Sociedad de Terapeutica, etc. Cruz de guerra, Oficial de la Legión de Honor, etc.
ruega encarecidamente a los Señores Doctores
QUE tengan a bien formarse por sí mismos, *personalmente*, una opinión sobre la valía terapéutica de los distintos compuestos orgánicos experimentando a la vez y comparativamente el
LIPIODOL
y los demás productos supuestos similares y que en realidad no son sino seudoimitaciones y hasta a veces verdaderas falsificaciones
NOTA.— La *inyección intramuscular*, cuando es posible, es en mucho la mejor forma terapéutica, pero se emplean también *CAPSULAS Y EMULSIÓN.*
EL LIPIODOL se halla en todas las buenas farmacias
Depósito general para la Exportación
LECZINSKI y Cía. 67, r. de la Victoire. París (9e)

Boxeadores
Necesito el retrato de su guardia favorita, que será publicado en la revista argentina "Imparcial".
Enrique Vergara M.
CASILLA 4051.— VALPARAISO
Agencia General de Publicaciones Extranjeras.

COMPAÑIA CHILENA DE TABACOS
DIVIDENDO PROVISORIO
Desde el día 23 del actual se pagará a los señores accionistas, en el BANCO ESPAÑOL DE CHILE, un dividendo provisorio de $ 2, por acción.
El Registro de Accionistas quedará cerrado desde el día 15 al 23, inclusive.
Valparaíso, 13 de Octubre de 1923.
EL DIRECTORIO.
O-23

LAWN-TENNIS

EN HONOR DE LOS CAMPEONES SURAMERICANOS

LA DELEGACION QUE INTERVINO EN EL TORNEO, VISITARA ESTA TARDE A S. E.

El gran banquete de esta noche en el Club de la Unión

En el día de hoy comienza el programa oficial de festejos en honor de la delegación chilena al tercer Campeonato Suramericano, confeccionado por la Asociación de Lawn-Tennis de Chile.

VISITA AL PRESIDENTE DE LA REPUBLICA

A las 3 P. M., la embajada compuesta por los señores R. Percy [illegible] señores Luis y Domingo Torralva y Carlos Ossandón Guzmán, visitarán al Presidente de la República, acompañados del señor Luis Harnecker, presidente de la Asociación de Lawn-Tennis.

HERMOSA NOTA DEL Sr. ALESSANDRI

Recordarán nuestros lectores que la dirigente del Tennis envió al Presidente de la República una comunicación informándole oficialmente sobre el triunfo obtenido por la delegación chilena en Buenos Aires.

El señor Alessandri respondió a la Asociación de Lawn-Tennis en los siguientes significativos términos:

"Señores Luis Harnecker y Alfredo Silva Clifton.— Distinguidos señores:

Acuso recibo de la atenta comunicación en que se sirven poner en mi conocimiento que la delegación chilena al Campeonato Suramericano de Tennis, verificado en Buenos Aires, en la primera quincena del mes actual, ha obtenido un brillante triunfo y conquistado para Chile la Copa "Bartolomé Mitre".

Me ha sido especialmente grato que Uds., al participarme tan fausta noticia, hayan recordado mi entusiasta interés por este noble deporte y mi frecuente asistencia a los campeonatos. Estas circunstancias dicen Uds. que los hace esperar que habré de continuar prestándole mi concurso decidido.

Agradezco a la Asociación de Lawn-Tennis el honroso recuerdo con que me favorece y aprovecho esta oportunidad para reiterar mi adhesión entusiasta al movimiento deportista nacional a que le doy considerable importancia porque atestigua espléndidamente las energías de nuestra raza.

Yo seguiré prestando mi concurso a los deportes porque he podido apreciar las vastas proyecciones que ellos tienen sobre la vitalidad nacional, sobre la mejoría de las costumbres y también porque obedecen a las más sanas orientaciones de mi Gobierno.

El triunfo de nuestros deportistas en Buenos Aires es una página de honor que me da motivo para felicitarlos cordialmente y para felicitarme yo mismo, porque en él veo la realización de un arraigado ideal y la coronación de un noble esfuerzo que es un estímulo y una promesa y la prueba práctica del progreso de nuestra cultura física.

Reiterando mis felicitaciones a esa prestigiosa Asociación, saluda cordialmente a Uds. su Affmo. S. S.— (Firmado).— Arturo Alessandri".

EL GRAN BANQUETE DE ESTA NOCHE EN EL CLUB DE LA UNION

A las 8 3|4 P. M. de hoy, se verificará en el Club de La Unión, el gran banquete que ofrecerá la Asociación de Lawn-Tennis a la delegación triunfante.

Han sido especialmente invitados a esta manifestación, que promete alcanzar grandes proporciones, el Presidente de la República, el Embajador argentino Excmo. señor Malbrán y el Embajador de Estados Unidos, Excmo. señor Collier.

Las inscripciones, que son ya numerosas, se reciben hasta las 4 de la tarde de hoy, en el local del Club.

LA RECEPCION DE MAÑANA EN EL INTERNATIONAL SPORTING CLUB

Especial brillo promete alcanzar la reunión social que se verificará a las 6 P. M. de mañana, en el local del International Sporting Club, Bellavista; han sido invitados a este acto, el Presidente de la República, altas personalidades diplomáticas, políticas y sociales y distinguidas familias de nuestra sociedad.

FEDERACION DE EXCURSIONISTAS Y EXPLORADORES DE CHILE

Esta dirigente ha enviado a la Asociación de Lawn-Tennis, de Chile, la siguiente nota:

"Señor Presidente de la Asociación de Lawn-Tennis de Chile.—Presente.— Distinguido señor:

El Consejo Directivo de esta Federación se reunió el Martes 15 ppdo. y acordó por aclamación enviar a la corporación que Ud. con todo acierto preside, sus más efusivas felicitaciones por el brillante triunfo que obtuvo la delegación chilena de tennis en el reciente Campeonato celebrado en Buenos Aires.

Como chilenos, nos congratulamos de esta hermosa victoria, ya que ella contribuirá, sin duda alguna, al mayor fomento y progreso de la cultura física nacional.

Con sentimientos de nuestra más distinguida consideración, saludan a Ud. sus Affmos y obsecuentes SS. SS.— —(Firmados).— **Manuel Pino C.**, presidente.— **Víctor Manubens**, pro-secretario".

El torneo de tennis de la Asociación Escolar

El campeonato de tennis que con tanto éxito ha venido efectuando la Asociación Escolar de Deportes, se seguirá desarrollando durante la tarde de hoy conforme al siguiente calendario:

Singles: Lizana, del Barros Borgoño, con Bichara, de San Agustín.

Page, del Andrés Bello, con A. Ossandón, del Liceo Alemán.

Dobles: Larraín-Squella, de San Ignacio, don Aguirre-Doren, del Liceo Alemán.

Ossandón Hermanos, del Liceo Alemán, con Román-Buchotz, del Liceo de Aplicación.

Las partidas se jugarán como de costumbre, en las canchas del Club Santiago (Parque Cousiño).

Las citaciones son a las 4.30 P. M., con un cuarto de hora de espera.

ATLETISMO

EL CAMPEONATO NACIONAL SE INICIA HOY EN CHILLAN

INTERVENDRAN DELEGACIONES DE TEMUCO, LINARES, VALPARAISO, CHILLAN y SANTIAGO

Hoy se dará comienzo en Chillán al campeonato nacional organizado por la Asociación Atlética de aquella localidad, torneo que a causa del mal tiempo no pudo verificarse durante los días 13 y 14 del presente.

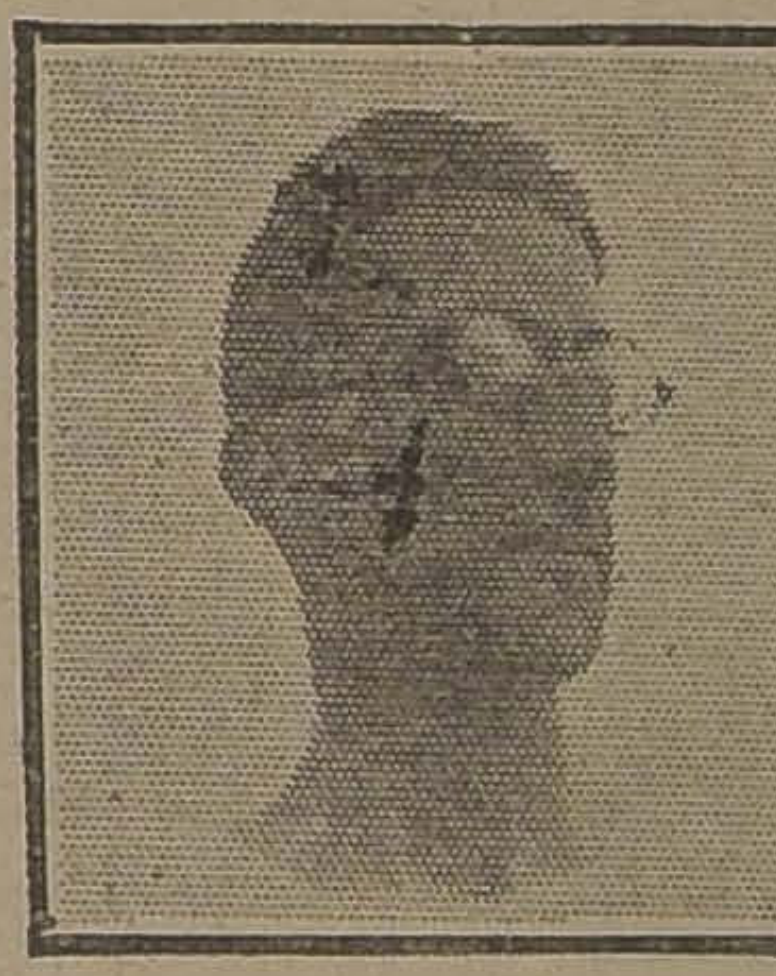

SEÑOR VICTOR OSIADACZ, DE VALPARAISO, ESPECIALISTA EN VALLAS

Harán acto de presencia en la interesante competencia escogidas delegaciones de Temuco, Linares, Valparaíso, Chillán y Santiago. El campeonato ha logrado despertar general entusiasmo en todos los círculos deportivos del país.

Como hemos dicho en oportunidades anteriores, por primera vez en la historia del atletismo nacional, una competencia de esta índole tiene por sede una ciudad cabecera de provincia, dando así margen para que las colectividades atléticas de la zona Sur y Austral puedan ser representadas por su mejor exponente y con mayor número de cultores.

Acertada ha sido la elección de Chillán para el campeonato de este año, por cuanto así el impulso que han tomado los deportes en aquella ciudad se verán estimulados por una justa de trascendencia.

La Asociación Atlética de Chillán que dirige con especial acierto el entusiasta deportista señor Alejandro Solar Brown, aprovechará este acto para inaugurar su nuevo Estadio. Como saben nuestros lectores, la Asociación de Deportes Atléticos de Chile ha destinado la suma de $ 35,000 para la adquisición de un bien raíz en aquella ciudad que será transformado en un espléndido campo de atletismo.

LOS CONCURSANTES

Harán acto de presencia en el certamen los siguientes atletas:

Temuco: Ewaldo Monberg, José Rivera, Ignacio Viloso, Carlos Schneebuger, Leoncio Veloso, Willie Gyslinz. Total, 8.

Chillán: Raúl Frías, Ramón Monsalve, Pedro Fuentes, Nicodemes Mellado, Oscar Ferrada, Miguel Cuitiño, Oscar Fuentealba, Carlos Muñoz, Arturo Vásquez, Mario Bustos, Pedro Orellana, José Alonso, Salvador Peña, Arturo Lané, Humberto Lara, Eusebio Contreras, Emilio Desgroux, Elías Laurent, Humberto Yáñez, Exequiel Fuentes, Rudecindo Peña, José M. Fuentealba, Carlos Solar, Enrique Rivas, César Ferrada, Carlos Cerda. Total, 29.

Linares: David Reyes, Luis Guajardo, Gilberto Verdugo, Pedro Tapia, Roberto Rodríguez, Roberto Sánchez, Cástulo Cabrera, Carlos Scheid, Humberto Domaichi y Humberto Ramírez. Total, 10.

SEÑOR EVALDO MOMBERG, DE TEMUCO, ESPECIALISTA EN EL LANZAMIENTO DEL MARTILLO

Santiago: Luis Miquel, Fernando Primard, Osvaldo Valdivieso, Luis Moller, Eric Lhin, Heinz Zawadski, Luis Castro, Oscar Guajardo, Eugenio Campos, Ramón Palma, Manuel Plaza, Juan Bravo, Floridor Castillo, Luis Flores, Luis Mariangel, Isidro Luengo, Santiago Pérez, Ernesto Kausel, Alfredo Ugarte, Hernán Orrego, Erwin Gevert, Eugenio Fonk, Otto Riedel, Enrique Sansot, Ernesto Coopman, Francisco Asenjo y Ricardo Schiegel. Total, 29.

Valparaíso: J. Campaña, J. Bravo, K. Haltog, Víctor Oziadacz, A. Vidal, F. Urbina, R. Délano, Carlos Oziadacz, Ramiro García, Juan Han, M. Loyola, Rodolfo Hammersleys, D. Caviedes, G. Vergara y S. Ravanal. Total, 17.

SEÑOR ALEJANDRO SOLAR BROWN, ENTUSIASTA DIRIGENTE DE LA ASOCIACION DE CHILLAN

EL JURADO

El jurado que controlará el torneo es el siguiente:

Arbitro general, señor Alfredo Betteley; ayudante, señor Tomás Figueroa; juez de partida, señor Ongolmo Vera; ayudante teniente Arturo Villalobos; jueces de llegada, señores Rodolfo Widerhold, Humberto Anwandter, César Reyes, Ithel Stewart, Francisco González y Humberto Parada; jueces de saltos y lanzamientos, Eduardo González, Carlos Schendeck, Guillermo Cartagena y Pedro García Castelblanco.

Cronometradores: Guillermo Bobillier, Enrique Labra, Carlos Vergara y Francisco Casas.

Comisario: Manuel Lara.

Jueces de cancha: Rolando Salinas, Germán Moreno, Humberto Encina, Enrique Alamos y Carlos Fonck.

Anunciador: Alberto Warnken.

LAS DELEGACIONES DE SANTIAGO Y VALPARAISO

Por el nocturno de la tarde de ayer partieron desde la Estación Alameda las delegaciones de Santiago y Valparaíso. Preside la de esta última el señor Guillermo Bobillier Bañados y la de Santiago el señor Ithel Stewart.

Jabon Balsámico
es el mejor

CICLISMO

LA CARRERA A TALAGANTE

SE EFECTUARA MAÑANA BAJO LOS AUSPICIOS DEL AUDAX CLUB SPORTIVO ITALIANO

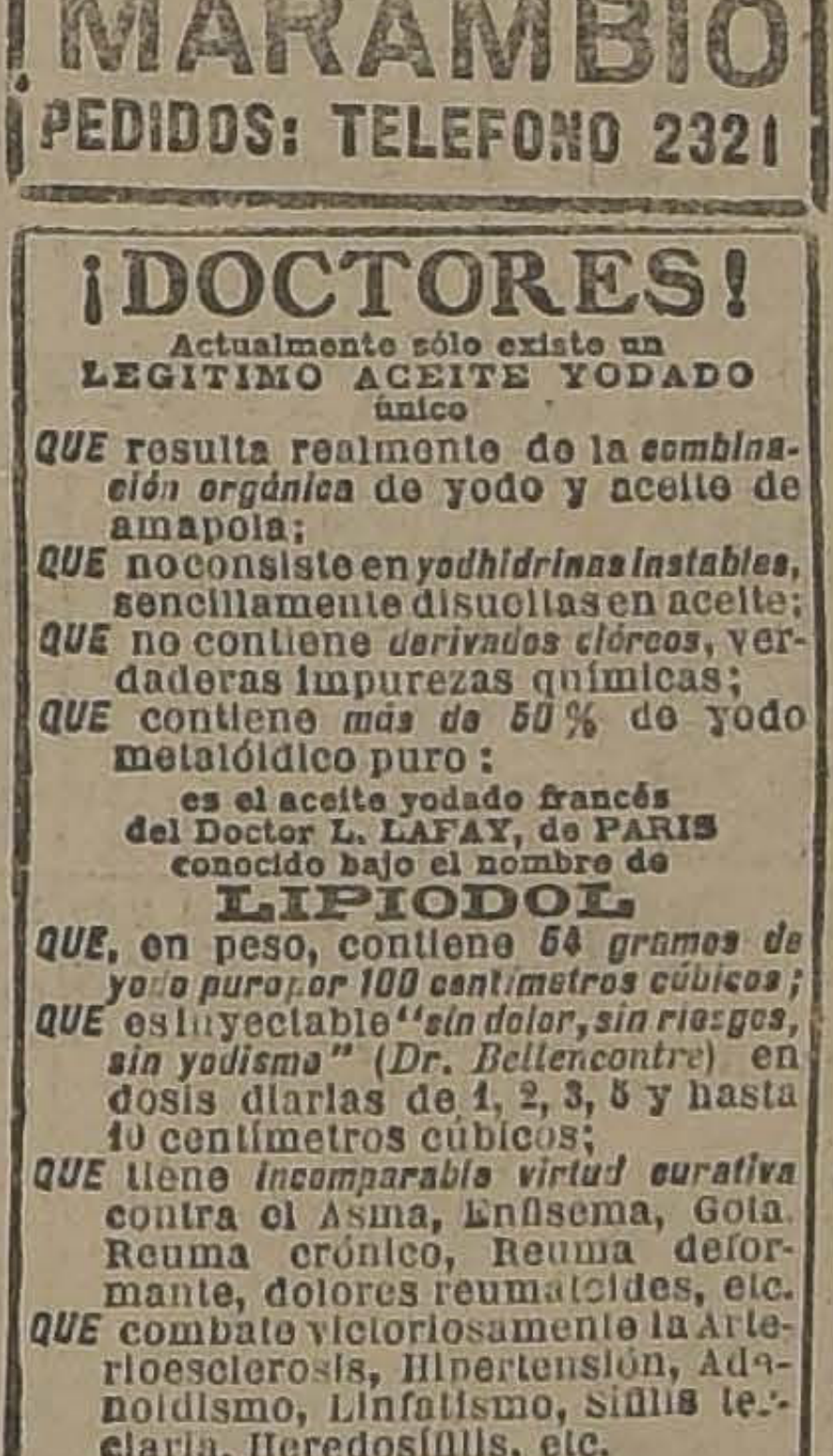

FELIX FOUREY, AVENTAJADO CAMPEON CICLISTA

Mañana Domingo, a las 7 A. M., se efectuará esta importante carrera organizada por el Audax C. S. Italiano, donde tomarán parte los ases del ciclismo metropolitano.

El Comité que controlará esta carrera, es el siguiente:

Comisarios generales: señores Ernesto Levi y Alberto Davinson.

Jueces de partida: señores Erasmo Vásquez y Gabriel Leiva.

Jueces de llegada: señores Emilio González y Rigoberto Saavedra.

Controles de camino: señores José Caffi, Alberto Davinson, Gabriel Leiva, Félix Corte, Abbiondo Venini y Alberto Caffi.

Jueces de control Plaza de Talagante: señores Albino Mancini y G. Vitale, y todos los delegados de la Unión Ciclista.

—Se recomienda a los inscritos la puntualidad en la hora y llevar su número correspondiente.

Las inscripciones se cierran hoy a las 6 P. M., en Puente 689 y San Diego 1250.

TIRO AL BLANCO

EL CAMPEONATO DEL CLUB UNIVERSITARIO

SE INICIARA MAÑANA A LAS 8 A. M. EN EL POLIGONO DE LA ESCUELA MILITAR

Mañana, a las 8 A. M., en el polígono de la Escuela Militar, se dará comienzo a este interesante torneo de rifle, en el cual tomarán parte la mayoría de las escuelas universitarias.

El entusiasmo que reina entre los universitarios, por tomar parte en este campeonato, se manifiesta por el hecho de que Domingo a Domingo concurre buen número de socios a practicar y a ensayar sus ejercicios de tiro.

La competencia en sí misma es interesante y dejará de manifiesto el grado de preparación alcanzado por los universitarios en esta rama de los deportes.

El Club Universitario de Tiro al Blanco cuenta con tres años de vida y su labor se viene desarrollando silenciosamente entre los estudiantes no, dándole armamento y la delicada gentileza del señor Comandante de la Escuela Militar, que le proporciona polígono. Este Club, que está llamado a desarrollar una fructífera labor entre los estudiantes, merece una mayor atención de parte de las autoridades encargadas de fomentar la práctica del tiro al blanco; desgraciadamente no sucede así; su labor no puede ser más intensa por la falta de medios de que dispone. El Gobierno debería subvencionar al Club Universitario con una suma de dinero para sus gastos más urgentes y necesarios, que así daría resultados más halagüeños.

Para la competencia de mañana la Federación Universitaria de Deportes ha donado artísticas medallas para el equipo vencedor y para los

Señoras! - Señoritas! - Caballeros!
Cuando necesiten adquirir un sombrero, nuestra Casa se los proporcionará a precios ventajosísimos. Nuestros modelos son la última palabra de la moda.
SOMBRERERIA
LA VICTORIA
PUENTE 689
NOTA: Atendemos órdenes para medidas, hechuras y composturas. Precios módicos.
SOMBRERERIA
A. Caffi
PUENTE 689
"LA VICTORIA"

CATECISMO, NITRO-OZONA
Enseña cuán sencillo es recuperar la salud y conservarla; salvarse en ataques fulminantes, apoplegía, asfixia, síncope, envenenamiento, etc., adquirir inmunidad absoluta contra los contagios e infecciones de todo género, y cuán fácil es burlar toda epidemia en su mayor apogeo, sin necesidad de imponerse privaciones, todos los flagelos habidos y por haber y el enjambre de microbios parásitos, que tanto alboroto levantan, y que sin embargo, todos en conjunto son tan inferiores a una sola idea del hombre.
Pídase a
LUIS LOWE
CLARAS N.o 149.—CASILLA 832. — SANTIAGO

Vacunas "Eignieres"
CONTRA CARBUNCLO SINTOMATICO Y BACTERIDIANO
Patentadas y controladas por los Gobiernos de Argentina, Uruguay y Brasil.
Premiadas en Francia, Bélgica e Italia.— Preparadas especialmente para Chile con microbios del país.
Recomendada por VETERINARIOS, AGRONOMOS y HACENDADOS.— Más de
250,000 dosis
vendidas en cinco años, sin un sólo fracaso, constituyen para el hacendado la mejor garantía.
Además, NAFTO CARBOL, desinfectante y antisárnico, Mamitolina, pasta para ubres, polvos digestivos, empacho, terneros, cáusticos, embrocaciones, tónicos, sueros y vacunas en general.
Castradores señaladores, marcas, numeraciones, descornadores, etc., etc.
Pidan "EL MANUAL DEL HACENDADO", con folletos y Catálogos, al
ESTABLECIMIENTO VETERINARIO
L. Schmidt Herman
SAN ANTONIO 457.— SANTIAGO.— TELEF. 3649

LAS CARRERAS DE LA TARDE DE HOY EN EL CLUB HIPICO

SERAN A BENEFICIO DEL CUERPO DE BOMBEROS

Apreciaciones y pronósticos. — Probables montas y competidores para las reuniones de hoy y mañana

Llamada a atraer un numeroso público dado el programa confeccionado y a la vez los fines benéficos que se persiguen con su resultado, tal como incrementar los fondos del Cuerpo de Bomberos, institución que cuenta con todas las simpatías y el respeto del público de Santiago.

El "meet" se inicia con una prueba sobre 1,100 metros, reservada a productos de tres años que no hayan ganado, prueba que ha reunido diez competidores, entre los cuales se cuentan varios que han alcanzado ya alguna figuración en el marcador, tales como Boca Negra y Penthatlon, a los que recomendamos para los dos primeros lugares, reservándole el tercero a Zain, que viene del Chile prestigiado por muy buenos apronte y que por algo será corrido por Molina.

Ocupa el segundo lugar en el programa el premio Trabajo y Disciplina, prueba de remate sobre 1,500 metros.

Presentes en ella Go Lady y Tetuán, entre ellos habrá de dividirse la opinión del público, pues son las cartas más dignas de crédito. Nosotros optamos por la yegua para ganador; placées Tetuán y Porridge.

A continuación viene una carrera condicional, sobre 1,400 metros, en la que la carta más digna de crédito es Náufrago, que después de su triunfo del Domingo último marcando el espléndido tiempo de 1.22 3|5 para la misma distancia de hoy, debe ser poco menos que un fijo. Para escoltar a nuestro favorito en el marcador vamos a recomendar a Puente Alto y Black Queen.

Bastante modesto es el lote que ha reunido el premio "Honneur et Devonement", en el que parecen ser Eudón Pistacho, Adriático y Mula, los con mayor opción para adjudicarse la recompensa. Optamos por los tres primeros en el orden expuesto.

La 5.a carrera sobre 1,100 metros, está reservada a potrancas de tres años no ganadoras y es la prueba que ha reunido mayor número de inscripciones, siendo varios los candidatos a alcanzar su primer triunfo, tales como Ilatina, Alumna, Grenoble, Kolima, Lírica y Puppy.

Nuestras preferenciais están por Lírica para el primer puesto. Ilatina y Kolima placées.

La 6.a carrera, handicap sobre 2,000 metros, es la carrera más interesante de la tarde.

En vista del excelente estado por que atraviesa el caballo Gentilhomme, vamos a hacerlo nuestro favorito, ya que su última presentación fué para el hijo de Mustafá una lucida victoria y en donde demostró su estado insuperable. Para los puestos siguientes vamos a indicar a Tande, que también está muy bueno, y a Poincaré, que viene del Hipódromo y en donde ha hecho una campaña por demás brillante.

La 7.a carrera sobre 1,800 metros es una prueba en extremo desgraciada y los competidores que aquí se han dado cita, son en extremo modestos. Recomendamos a Marconigrama para el primer lugar, en vista de su última victoria. Para los placées nos atrevemos a señalar a Tendal, que ha trabajado bien, y a Pillullo, que tiene su cierta clase.

Termina la reunión con un handicap sobre la misma distancia que la prueba anterior y en donde parece descatacarse netamente Sangre y Arena. La pupila de Figueroa está bien y vale más que sus acompañantes, sin duda alguna. A ella, pues, señalaremos para el primer lugar, juntamente con Guante Rojo y Chañar, a quienes señalamos en los siguientes.

RESUMEN:

1.a carrera.—Boca Negra, Penthatlon, Zain.

2.a carrera.—Go-Lady, Tetuán y Porridge.

3.a carrera. — Náufrago, Puente Alto y Black Queen.

4.a carrera.—Eudón, Pistacho y Adriático.

5.a carrera.—Lírica, Ilatina y Kolima.

6.a carrera.—Gentilhomme, Tande y Poincaré.

7.a carrera.—Marconigrama, Tendal y Pillullo.

8.a carrera. — Sangre y Arena, Guante Rojo y Chañar.

Ocasión véndese

Anteojos Zeiss para carrera, aumenta 8 veces, nuevo, $ 400.— Cámara Fotográfica tamaño 6x9, con lente Orthoklinar Zeiss 1x4.8, con accesorios, $ 350.

P. L., CASILLA 81-D.

SE ARRIENDA LOCAL

para industria con o sin vivienda.

MATUCANA 549

Vacunas Mulford

CONTRA EL CARBUNCLO (PICADA)

Líquida y en gránulos

Las más eficaces de las experimentadas en el país. La más barata de las eficaces.

Artisárnico Mulford

El más eficaz desinfectante y bactericida para el ganado lanar. En tarros de 1 galón (3 3|4 litros), que sirve para 500 ovejas.

El más barato de los eficaces, pues resulta cinco centavos por cabeza ($ 25. el tarro).

PIDANSE A

Sociedad "El Tattersall"

HUERFANOS 1287. — CASILLA 835

PUERTO DE VALPARAISO

PROPUESTAS PUBLICAS

En conformidad a lo ordenado por el Ministerio de Hacienda, se piden propuestas públicas para la adquisición de ocho grúas eléctricas de portal para el puerto de Valparaíso.

Las propuestas se abrirán el 14 de Diciembre de 1923, a las 3 P. M., en la Comisión de Puertos.— Santiago, Agustinas 1291.

BASES Y ANTECEDENTES EN ESTA OFICINA

21-Oct.

PROBABLES MONTAS Y COMPETIDORES PARA LAS CARRERAS DE HOY EN EL CLUB HIPICO

1.a CARRERA. — 1,100 METROS
Penthathlon, 56, V. Jara.
Ivanoff, 56, L. H. Huerta.
Cipango, 56, M. Núñez.
Piomar, 56, H. Ramírez.
Boca Negra, 56, A. Garay.
Matorral, 56, E. Cáceres.
Zain, 56, A. Molina.
Tronador, 56, M. J. Silva.
Eclicse, 56, E. Rebolledo.
Bric a Brac, 56, Arm. Nieto.

2.a CARRERA. — 1,500 METROS
Tetuán, 58, E. Cáceres.
Go Lady, 56, E. Rebolledo.
Kalmuco, 54, P. 2.o Rebolledo.
Landry, 54, J. Venegas.
Náutico, 54, A. Garay.
Grampian, 54, N. N.
Porridge, 54, A. Molina.
Cau Cura, 52, M. Aranda.
Herodes, 50, M. Núñez.
Alicahue, 50, R. Olguín.
Rabudo, 48, J. Osorio.
Agua Va, 48, J. Pinto.
Glenley, 46, A. Gutiérrez.
Adición, 42, P. Silva.

3.a CARRERA. — 1,400 METROS
Náufrago, 54, G. Guerra.
Negro, 53, M. J. Silva.
Chañar, 53, No corre.
Puente Alto, 53, A. Molina.
César Borgia, 52, E. Rebolledo.
Dax, 51, L. H. Huerta.
Latorre, 51, E. Cáceres.
Bulliciosa, 49, P. 2.o Rebolledo.
Black Queen, 46, P. Silva.
Guadalupe, 46, U. Ibarra.

4.a CARRERA. — 1,400 METROS
Pistacho 54, E. Rebolledo.
Sin Duda 53, R. Olguín.
Praliné, 52, no corre.
Eudón 51, M. Núñez.
Regalada, 51, L. H. Huerta.
Polignac 51, P. 2.o Rebolledo.
Finisterre 51, L. Gómez.
Iverdun 51, A. Sánchez.
Mula 50, M. J. Silva.
Guante Rojo, 50, no corre.
Adriático 49, U. Ibarra.
Farnesio 49, M. Aranda.
Tarnopol, 49, no corre.

5.a CARRERA. — 1,100 METROS
Buena Seña 57, L. Guzmán.
Ilatina 57, A. Molina.
Lírica, 54, J. Vergara.
Waxy 54, L. H. Huerta.
Kolima 54, H. Ramírez.
E. del Cardonal 54, S. Torres.
Porciúncula 54, V. Jara.
Siberiana 54, P. Silva.
Grenoble, 54, M. Aranda.
Yet. 54, M. J. Silva.
Carabinera 54, L. Jopia.
Alumna, 54, P. Rebolledo.
Estátira 54, L. A. Zúñiga.
Anémona 54, N. N.
Parlachinita 54, J. Urzúa.
Puppy 54, G. Guerra.
Ilusa 54, E. Escobar.

6.a CARRERA. — 2,000 METROS
Ficticio, 60, R. Hernández.
Papagayo, 58, G. Guerra.
Copayapu, 55, V. Jara.
Tande, 54, L. A. Zamora.
Bordeaux, 50, No corre.
Poincaré, 48, E. Cáceres.
Poruña, 46, P. 2.o Rebolledo.
Gentilhomme, 45, J. Pinto.
Hidalga, 44, P. Silva.
Penrod, 44, S. Jiménez.
Don Gonzálo, 40, U. Ibarra.

7.a CARRERA. — 2,000 METROS
Márida, 58, S. Ponce.
Pillullo, 57, A. Garay.
Petirrojo, 57, E. Canales.
Tendal, 56, A. Molina.
Gran Maestre, 56, S. Villanueva.
Abrantes 56, V. Jara.
Marconigrama 52, M. Núñez.
Rubicón 49, G. Guerra.
Sardónica 48, J. Pinto.
Euclid 47, P. 2.o Rebolledo.

8.a CARRERA. — 1,800 METROS
Manea 61, J. F. Bernal.
Sangre y Arena 56, H. Ramírez.
Guante Rojo 53, L. A. Zamora.
Chañar 50, E. Rebolledo.
Todo Ilusión, 50, Arm. Nieto.
Atorrante, 49, M. Aranda.
Sin Duda 48, R. Olguín.
Castilla 47, G. Guerra.
Danaide 47, M. Zúñiga.
Praliné 43, N. Núñez.
Hircanis 45, J. Pinto.

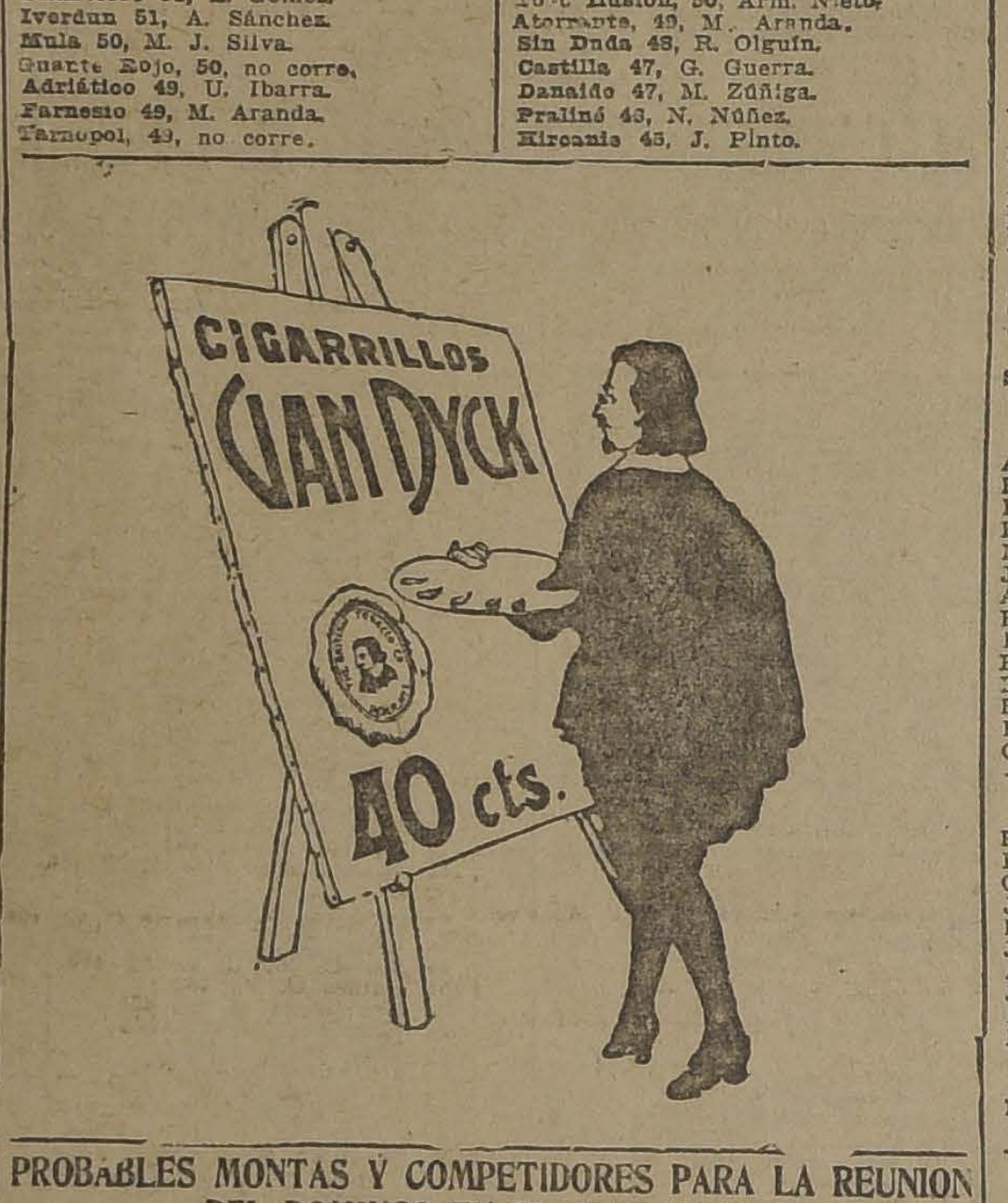

PROBABLES MONTAS Y COMPETIDORES PARA LA REUNION DEL DOMINGO EN EL CLUB HIPICO

1.a CARRERA. — 3,800 METROS
[illegible] 76 1|2, C. Miranda.
Ultimo Mono 71 1|2, C. Quezada.
[illegible] 70, Arm. Escobar.
Prince Charlie 69, J. Jara.
[illegible] 67, L. Tapia.
Topocalma 64 1|2, P. Guerrero.

2.a CARRERA. — 1,100 METROS
[illegible] 56, L. H. Huerta.
Priora 54, J. Vergara.
Madagascar 54, L. A. Soto.
T. Blanca 54, M. Núñez.
Rosa Roca 54, M. J. Silva.
[illegible] 53, Arm. Nieto.
Japón 52, S. Fuentes.
[illegible] 51, E. Rebolledo.
Gran Prix 45, R. Astorga.
Diva 43, M. Zúñiga.
Antena 43, P. 2.o Rebolledo.
Limávida 43, U. Ibarra.

3.a CARRERA. — 1,100 METROS
Pitillo 59, S. Quiroz.
Florada 57, J. M. Baeza.
Jaguar 56, L. H. Huerta.
Turista 56, E. Rebolledo.
Piltrafa 54, J. Urzúa.
Guernsey 54, J. F. Bernal.
Richmond, 45, J. Cifuentes.
Pascualito 45, S. Jiménez.
Jilguero 45, R. Olguín.
Dejenana 43, P. 2.o Rebolledo.
Garonne 43, L. A. Soto.

4.a CARRERA. — 1,500 METROS
San Gotardo 56, A. Garay.
Sofocón 56, M. Pérez.
Kosciusko 56, M. Núñez.
Yayukeo, 56, U. Ibarra.
Weyler 56, H. Ramírez.
Parolillo 56, A. Zamora.
Juglar 56, E. Rebolledo.
Pinto Durán 56, L. H. Huerta.
Maravedí 56, N. N.
Javanesa, 54, O. Contreras.
Halagüeña 54, R. Hernández.
Yerba Mate 54, V. Jara.
Ballantrae 54, J. F. Bernal.
[illegible]ción 54 M. Aranda.

5.a CARRERA. — 1,100 METROS
[illegible] y White 56, A. Molina.
Guiton 55, H. Ramírez.
Piloche 54, E. Escobar.
Turista 52, E. Rebolledo.
Alacrán 48, G. Guerra.
Indino 47, M. Núñez.
Albayoin, 45, J. Osorio.
[illegible] 45, J. Pinto.

6.a CARRERA. — 1,600 METROS
Puff, 61, si corre, J. M. Baeza.
Honorino 59, H. Ramírez.
Ximena, 56, A. Molina.
Ofensivo, 53, J. Vergara.
Kodak, 53, J. F. Bernal.
Big Baby 47, P. 2.o Rebolledo.
Inconstante 47, G. Guerra.
Prisca 47, P. Silva.

7.a CARRERA. — 2,800 METROS
Welladay 60, R. Hernández.
Palillo 47, G. Guerra.
Smart 47, J. Pinto.
Electrón 43, P. 2.o Rebolledo.

8.a CARRERA. — 2,000 METROS
Ispahan 57, E. Rebolledo.
Macaulay 54, P. 2.o Rebolledo.
Jolly Fellow 54, M. Núñez.
Metternich 54, L. H. Huerta.
[illegible]umpué 54, L. A. Zamora.
Insaciable 54, J. Urzúa.
[illegible]on 53, J. Vergara.
Parlera 52, M. Aranda.

PRONOSTICOS DE LA PRENSA

En conformidad al resultado obtenido en la última reunión, los diarios y revistas que dan pronósticos para ambos hipódromos, han quedado en la siguiente situación:

CLUB HIPICO

	G.	P.
1.º Los Tiempos	37	127
2.º La Patria	37	115
3.º La Nación	36	126
4.º La Tarde	36	110
5.º La Unión (Valparaíso)	34	113
6.º Zig-Zag	34	112
7.º Las Ultimas Noticias	34	110
8.º El Mercurio	32	116
9.º El Diario Ilustrado	32	115
10.º La Huasca	29	128
11.º El Pronóstico	28	121
12.º El Sapo	23	106

HIPODROMO CHILE

	G.	P.
1.º El Mercurio	23	107
2.º El Diario Ilustrado	22	104
3.º La Huasca	21	107
4.º El Pronóstico	21	105
5.º La Nación	20	107
6.º La Tarde	19	85
7.º La Unión (Valparaíso)	18	92
8.º Zig - Zag	16	93
9.º La Patria	15	95
10.º Los Tiempos	14	102
11.º Las Ultimas Noticias	13	91
12.º El Sapo	9	75

DON JOSE LUIS WALKER ES NOMBRADO PRESIDENTE DEL "VALPARAISO SPORTING CLUB"

Excelente impresión ha causado en nuestro mundo turfista la noticia que publicó ayer nuestro colega "Los Tiempos", que informaba que para ocupar la presidencia del Valparaíso Sporting Club había sido elegido el Sr. José Luis Walker.

El Sr. Walker es uno de nuestros turfmen más entusiastas y decididos y, por lo tanto, su elección no ha podido ser más afortunada y no dudamos que continuará la obra del señor Carlos Alvarez Condarco, cuyo fallecimiento ha sido tan lamentado en nuestros círculos hípicos.

SOCIEDAD HIPICA LUIS COUSIÑO

Acuerdos tomados en su última sesión de Directorio

Bajo la presidencia del señor Carlos Rodríguez S., celebró sesión de directorio esta institución, con asistencia del vice, señor Enrique Emeres; los directores señores José Celpa, Guillermo Valenzuela, Juan Vaccaro, Juan F. Bernal, David Yáñez, Joaquín Rodríguez S., Andrés Molina y Juan Cavieres, y los secretarios señores Darío Vial y Baldomero Loyola R.

Después de un amplio debate y de la conveniencia que la Sociedad tenga de antemano un competente cirujano paar atender a los socios en casos de accidentes graves en el transcurso de las carreras, se acordó por unanimidad aceptar en todas sus partes la proposición del presidente señor Rodríguez, para nombrar al doctor Dávanzo, del Pensionado de San Vicente, cirujano oficial de la Sociedad, y comunicar por medio de una nota este acuerdo al facultativo ya nombrado.

Se aceptó la renuncia del puesto de tesorero presentada por el señor Andrés Molina, por venir en el carácter de indeclinable.

Se nombró en seguida en su reemplazo al señor Darío Vial, y secretario uor renuncia del Sr. Vial, al señor Molina.

La mesa directiva ha quedado, en consecuencia, constituida en la siguiente forma:

Presidente, señor Carlos Rodríguez S.; vicepresidente, señor Enrique Emeres; tesorero, señor Darío Vial; secretarios, señores Andrés Molina y Baldomero Loyola; directores, señores José Celpa, Joaquín Rodríguez S., Guillermo Valenzuela, Juan Vaccaro, Juan F. Bernal, David Yañez, Juan Cavieres y Segundo Rojas.

Se acordó por unanimidad extender el título de socio jubilado al señor Audovino Huerta, por tener en la Sociedad el tiempo que ordenan los estatutos.

—El directorio celebrará sesión todos los Jueves, a las 8.30 P. M. Las solicitudes de admisión de socios se pueden solicitar diariamente en la secretaría o pedirlas a algunos de los señores directores.

El estado de la cancha

Si amanece el día con sol, la cancha, según nos informa nuestro repórter en la cancha, se presentará en espléndidas condiciones. Caso contrario, la pista estará pesada, pues el riego fué terminado sólo el Miércoles y como los días siguientes han sido nublados, no se ha secado.

LA CARRERA INTERNACIONAL DE HOY EN BELMONT PARK

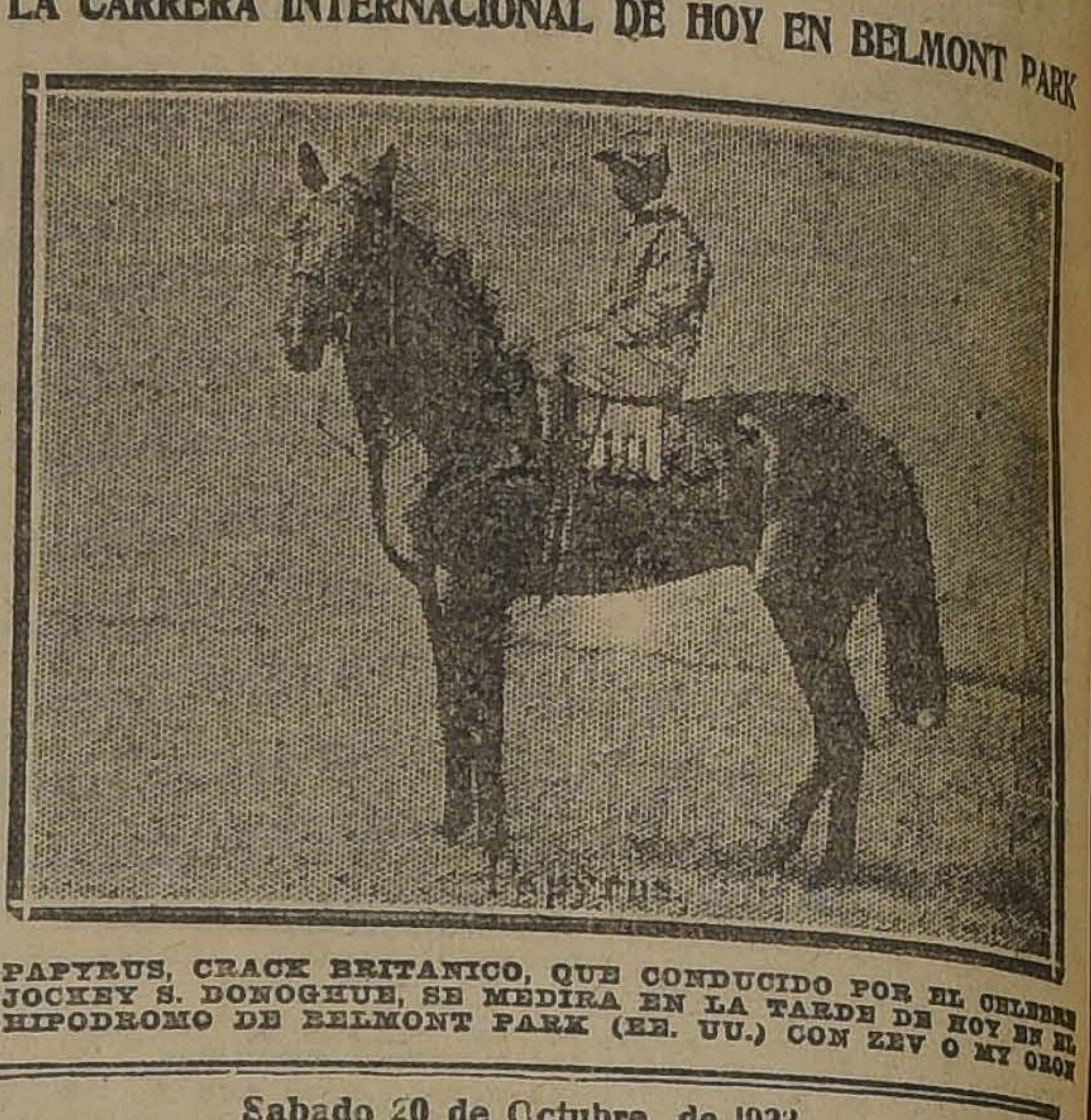

PAPYRUS, CRACK BRITANICO, QUE CONDUCIDO POR EL CELEBRE JOCKEY S. DONOGHUE, SE MEDIRA EN LA TARDE DE HOY EN EL HIPODROMO DE BELMONT PARK (EE. UU.) CON ZEV O MY OWN

CLUB-HIPICO DE SANTIAGO

Sabado 20 de Octubre de 1923

PRIMERA CARRERA A LAS 2 P. M. — Premio CONSTANCIA Y DISCIPLINA. — 1,100 metros. — Para potrillos de tres años, que no hayan ganado. — Peso: 56 kilos. — Inscripción. $ 30. — Premio: $ 3,000 al 1.o

PREPARADOR	DUEÑO	NOMBRE	EDAD	PESO	SANGRE	PADRE	MADRE	TRAJE DEL JINETE
E. Muñoz	Piccadilly	1 Boca Negra	56	3	F	Duty	Sorbonne	Tango y café list., g. café
I. Yáñez	I. Yáñez	2 Bric a Brac	56	3	F	Duckenfield	Admiración	Celeste y rosado celeste list.
D. Yáñez	J. Besa	3 Cipango	56	3	F	Londres	Estepa	Gris perla y oro en ruedas.
P. Polanco	V. Ugarte	4 Eclicse	56	3	F	Bily Boy	Bengala	Oro, lacre, negro.
E. Polanco	Cruz del Sur	5 Piomar	56	3	F	Fio	Ivana	Azul y oro viejo en círculos.
D. Vial	A. Gatica	6 Ivanoff	56	3	F	Siberién	Marsa	Blanco brazaletes negros.
A. Muñoz	A. Buzeta	7 Matorral	56	3	F	Altanero	Valenciana	Blanco y lacre en ruedas, g. bl.
J. Rodríguez	Sipaco	8 Pentatlon	56	3	F	Pibe	Cachulú	Morado, presillas y m. oro.
C. A. Gómez	C. A. Gómez	9 Tronador	56	3	1|2	Londres	Chilena	Verde, blanco, verde.
C. A. Gómez	C. A. Gómez	10 Zain	56	3	15|16	El Tango	Moly White	Verde, blanco, verde.

SEGUNDA CARRERA A LAS 2.30 P. M. — Premio TRABAJO Y DISCIPLINA. — 1,600 metros. — Para caballos de cuatro años y más, nacidos e nel país, que se rematen por $ 4.000. — Peso: 58 kilos. — Descargo de 2 kilos por cada $ 500 menos de avalúo. — Descargo extra de seis kilos a los perdedores. — Inscripción: $ 30. — Premio: $ 3,000 al 1.o

PREPARADOR	DUEÑO	NOMBRE	EDAD	PESO	SANGRE	PADRE	MADRE	TRAJE DEL JINETE
A. Muñoz	L. A. González	1 Tetuán	58	6	F	Turín	Huelga	Negro y oro en ruedas, g. lac.
P. Boncerio	E. Bouquet	2 Go Lady	56	6	F	Gonín	Joyful Lady	Blanco y azul en ruedas, g. lac.
I. Yáñez	I. Yáñez	3 Gramppian	54	4	F	Mustafá	Marakesh	Rosado y celeste listado.
I. Yáñez	I. Yáñez	4 Porridge	54	4	F	S. Pride	Sweet Lassie	Rosado y celeste listado.
M. Reyes	Kalmuco	5 Kalmuco	54	5	F	Siberién	Rib-Rat	Morado, braz. morado, m. y g. mar.
J. J. Munita	Ascot	6 Landry	54	5	F	Celso	Zó ka	Oro, m. y g. negra.
A. Zúñiga	Al. Zúñiga	7 Náutico	54	5	1|2	Siberién	Chilena	Habano braz. y g. granate.
R. Fastene	M. A. Benavente	8 Can-Cura	52	5	7|8	Cronwell	Virgilia	Azul turquesa, m. oro y g. bl.
F. Peralta	M. Estay	9 Alicahue	50	6	31|32	Diablo	Chilena	Coral, m. y g. verde.
P. Marchesini	C. Cosmelli	10 Herodes	50	6	F	Crescendo	R. des Press	Morado, puños lacres y g. am.
L. Navarro	Protocolo	11 Agua va	48	5	F	Mago	Aurífera	Cereza y café boria plata.
F. Villa	Olvido	12 Rabudo	48	7	F	Siberién	F. du Soleil	Frutilla, g. morada.
F. Bernal	M. Troncoso	13 Glenley	46	3	F	Halington L.	L. Sheeny	Azul eléct., m. lac., alam. y g. oro.
C. Oliveras	H. Rojas	14 Adición	42	4	1|2	Spartan	Chilena	Oro, cintura y g. azul.

TERCERA CARRERA A LAS 3 P. M.—Premio UNION ES FUERZA.—1,400 metros. — 2.a serie del Premio Honneur et Devonement.

PREPARADOR	DUEÑO	NOMBRE	EDAD	PESO	SANGRE	PADRE	MADRE	TRAJE DEL JINETE
P. Rojas	C. Olivares	1 Náufragdo	54	3	F	Crescendo	Regencia	Col. oscuro, g. gris.
R. Díaz	Fierro Viejo	2 Chañar	53	6	F	Crescendo	Balaustrada	Oro, braz. y g. granate.
C. Morris	Seudónimo	3 Negro	53	4	F	Siberién	F. du Soleil	Azul y oro en ruedas.
J. M. Baeza	M. Bascuñán	4 Puente Alto	53	3	F	Olascoaga	Vis a Vis	Blanco faja y g. verde.
P. Polanco	V. Ugarte	5 César Borgia	52	3	F	Billy Boy	Merced	Oro, lacre, negro.
J. Méndez	J. Méndez	6 Dax	51	3	F	Montagú	Susara	Lacre listado, negro.
A. Muñoz	El Bosque	7 Latorre	51	3	F	Rolando	Galejade	Negro, faja y g. verde.
J. Dalmau	Burlesco	8 Bulliciosa	49	3	F	Mago	Bacrina	Lacre, alam. y b. oro.
D. Yáñez	Good Hope	9 Black Queen	46	4	F	Pibe	B. Pudding	Blanco, alam. y m. azul.
R. Galván	Limited	10 Guadalupe	46	3	F	St. Cygne	La Mañana	Gris perla, g. negra.

CUARTA CARRERA A LAS 3.30 P. M. — Premio HONNEUR ET DEVONEMENT. — 1,400 metros. — Para todo caballo ganador entre 3,000 pesos y $ 12,000. — Peso: 50 kilos. —Recargo de un kilo por cada 1,000 pesos ganados arriba de $ 3,000. — Descargo de 3 kilos a los que no hayan ganado desde el 1.o de Enero del presente año. — Inscripción: $ 30. — Premio: $ 3,000 al 1.o

PREPARADOR	DUEÑO	NOMBRE	EDAD	PESO	SANGRE	PADRE	MADRE	TRAJE DEL JINETE
Av. Muñoz	Ecuador	1 Pistacho	54	4	27|32	Sándalo	Chupate esa	Blanco y negro list, g. bl.
F. Villa	F. Villa	2 Sin Duda	53	4	F	Mustafá	La Pola	Amarillo y lac. list., g. am.
C. Morris	O. Bernstein	3 Praliné	52	4	F	Burlesco	Chicana	Negra, faja, braz. y g. lacre
L. Morán	Alcázar	4 Eudón	51	4	F	Marcosol	Bilz	Acero, alam. y g. lacre
E. Michaels	Inglés	5 Finisterre	51	5	F	Pioneer	La Pola	Negro, g. amarilla
C. Lacalle	La Peña	6 Polignac	51	3	F	Eclair	Dimity	Granate, celeste, negro
J. Cavieres	Berunfias	7 Regalada	51	3	F	Last Reason	Elza	Acero, braz. y g. azul
C. A. Gómez	C. A. Gómez	8 Iverdun	51	3	F	Olascoaga	Peregrina	Verde, blanco, verde
C. Pérez	Popeta	9 Guante Rojo	50	4	F	Altanero	B. Rouge	Morado, m. y g. bl.
R. Ramírez	Lo Ortúzar	10 Mula	50	3	F	Orcajo	Patroness	Plomo, lun., m. y g. bl.
C. Rodríguez	Solferino	11 Adriático	49	4	F	Burgomaster	Fulana	Solferina, g. verde
F. Martín	San Marcial	12 Farnesio	49	5	F	Fio	Instant	Rosado, blanco, rosado
P. Rojas	C. Olivares	13 Tarnopol	46	3	7|8	Turín	Euskara	Col. oscuro, g. gris

QUINTA CARRERA, A LAS 4 P. M. — Premio DEBER Y CONSTANCIA. — 1,100 metros. — Para potrancas de tres años, que no hayan ganado. — Peso: 54 kilos. — Inscripción: $ 30. — Premio: $ 3,000 a la 1.a

PREPARADOR	DUEÑO	NOMBRE	EDAD	PESO	SANGRE	PADRE	MADRE	TRAJE DEL JINETE
A. Luna	Condal	1 Buena Seña	57	3	F	Baratieri	Butter Crade	Oro y lac. list. m. lac., braz. oro
A. Rodríguez	J. L. Walter	2 Llatina	57	3	F	Your Majesty	Betha	Amarillo, g. negra
R. Díaz	T. González	3 Alumna	54	3	F	Edecán	Maestra	Verde, lun. y g. lacre
... ...	... ...	5 Anemona	54	3	F	Sandridge	Philadelphia	... ...
R. Díaz	J. Lorca	5 Carabinera	54	3	7|8	Bell Royal	Chilena	Plomo, g. verde
Ar. Zúñiga	L. Olivares	6 Estatua	54	3	F	Saint Andrew	Ellatant	Oro, azul y lacre en círculos
Av. Muñoz	E. Saa	7 Estrella del Cardonal	54	3	7|8	Bell Royal	Chilena	Verde nilo, g. cobre
A. Huerta	Constancia	8 Grenoble	54	3	F	Comisario	Lula	Azul alam. oro, g. negra
C. Oliveras	J. H. López	9 Ilusa	54	3	7|8	Hasard	Alada	Lacre y bl. en ruedas, g. lacre
L. A. Figueroa	B. Bernstein	10 Kolima	54	3	F	Last Reason	Oroya	Rosa seca, g. esmeralda
J. Garay	Esfuerzo	11 Lírica	54	3	F	Matador	Leonora	Lacre, g. azul
A. Rodríguez	F. Marín	12 Parlachinita	54	3	3|4	Londres	Parlachina	Grosella est. crema
... ...	... ...	13 Porciuncula	54	3	F	Pibe	Phrynée	... ...
Av. Muñoz	Friendship	14 Pupy	54	3	F	Melbourne	Key	Verde, alam. y g. oro
D. Vial	A. Gatica	15 Siberiana	54	3	F	Siberien	Rit Rat	Blanco, braz. negros
J. Cavieres	E. Aguiar	16 Waxy	54	3	F	Trefle	Escalerilla	Lila, m. lila y negro list., g. neg.
M. Maldonado	Santa Luisa	17 Yet	54	3	F	Osboch	Sinfonía	Lacre y oro list., g. lacre

SEXTA CARRERA, a las 4.30 P. M. — Premio PATRIA Y TRABAJO. — 2,000 metros. — Para todo caballo ganador de $ 10,000 o más. — Handicap.— Inscripcin: $ 40. — Premio: $ 4,000 al 1.o.

PREPARADOR	DUEÑO	NOMBRE	EDAD	PESO	SANGRE	PADRE	MADRE	TRAJE DEL JINETE
F. Galván	Limited	1 Ficticio	60	4	F	Oran	M. Papoose	Gris perla, g. negra
D. Galaz	D. Galaz	2 Papagayo	58	5	F	Pirapó	Shylass	Amarillo, braz. y g. lacre
C. Rodríguez	A. Mora	3 Copayapú	55	6	F	Eclair II	Byvell	Blanco, negro, rosado
H. Michaels	Suc. Keble	4 Tande	54	4	F	El Tango	Desirée	Am. azul y lacre en ruedas
I. Espinosa	I. Espinosa	5 Bordeaux	50	6	F	Fio	Renée	Verde, braz. y g. lacres
A. Muñoz	El Bosque	6 Poincaré	48	6	F	Rolando	Galejade	Negro, faja y g. verde
A. Luna	C. Muñoz	7 Panfarrona	46	4	F	Comisario	Lavabó	Blanco, lacre, negro
J. M. Baeza	S. Polloni	8 Poruña	46	4	F	Pirapó	Doncella	Oro, braz. y g. negros
E. Muñoz	A. Len	9 Gentilhomme	45	4	F	Mustafá	Catamarca	Solferino adornos negros
F. Villa	Olvido	10 Hidalga	44	5	F	Brazil	Calcutta	Frutilla, g. morado
J. Cuevas	Santa María	11 Penrod	44	4	F	Altanero	Queen City	Azul eléct., braz. y g. oro
P. J. Medina	Sauzal	12 Don Gonzalo	40	4	F	Eclair	La Galera	Negra y lacre en ruedas, g. negra

SEPTIMA CARRERA, a las 5 P. M. — Premio ITALICA GENE. — 1,800 metros, 2.a serie del premio Deber y Abnegación.

PREPARADOR	DUEÑO	NOMBRE	EDAD	PESO	SANGRE	PADRE	MADRE	TRAJE DEL JINETE
A. Zúñiga	J. Toledo	1 Wanda	58	5	31|32	Stolypin	Namohuna	Morado, g. verde nilo
E. Orellana	Gallardete	2 Pitirrojo	57	4	F	Pirapó	Culata	Blanco y guinda listado
R. Ramírez	R. Ramírez	3 Pillullo	57	5	F	Pibe	Fatinitza	Azul eléct., g. negra
Av. González	Av. González	4 Abrantes	56	5	F	Altanero	Húngara	Verde, est. blanca
A. Luna	Good Hope	5 Gran Maestre	56	5	F	L'Aiglon	P. Devota	Blanco, alam. y m. azul
P. Marchesini	Alexmalva	6 Tendal	56	4	F	Meban	La Novia	Lila y negro listado
D. Sandoval	G. Guerra	7 Marconigrama	52	4	7|8	B. O'Hara	20 Febrero	Amarillo, cruz, m. y g. negros
D. López	M. Pérez	8 Rubicón	49	5	F	Marte II	Bárbara	Verde y amarillo en ruedas
P. Rojas	E. Donoso	9 Sardónica	48	5	A.A.	Sir Samuel	Crasher	Morado, g. gris acero
F. Bernal	Euclid	10 Euclid	47	6	F	Hallington L.	Pastene	Azul eléct. m. lac., braz. y g. oro

OCTAVA CARRERA, a las 5.30 P. M. — Premio DEBER Y ABNEGACION. — 1,800 metros. — Para caballos de cuatro años y más, que no hayan ganado más de $ 10,000 en premios. — Handicap. — Inscripción: $ 35. — Premio: $ 3,500 al 1.o

PREPARADOR	DUEÑO	NOMBRE	EDAD	PESO	SANGRE	PADRE	MADRE	TRAJE DEL JINETE
L. Valenzuela	J. León F.	1 Manea	61	4	F	Mehari	La Comtèse	Verde, blanco, lacre
L. A. Figueroa	B. Bernstein	2 Sangre y Arena	56	4	F	Burgomaster	Beewitched	Rosa seca, g. esm.
C. Pérez	Popeta	3 Guante Rojo	53	4	F	Altanero	B. Rouge	Morado, M. y g. bl.
R. Díaz	Fierro Viejo	4 Chañar	50	6	F	Crescendo	Balaustrada	Oro, braz y g. granate
E. Emeres	Los Andes	5 Todo Ilusión	50	4	F	Espectro	Green Cap	Blanco, braz. faja y g. azul
L. A. Benites	H. Pizarro	6 Atorrante	49	4	F	Last Reason	B. Suerte	Azul, puños, alam. y g. oro
F. Villa	F. Villa	7 Sin Duda	48	4	F	Mustafá	La Pola	Am., m. am. y lac. list., g. am.
F. Guzmán	Las Zorras	8 Castilla	47	4	F	Burgomaster	Marcasite	Colorado
A. Zúñiga	L. Olivares	9 Danaide	47	3	F	Saint Andre	R. Light	Oro, azul y lac. en círculos
C. Morris	O. Bernstein	10 Praliné	46	4	F	Burlesco	Chicana	Negro, braz. m. y g. lacre
A. Muñoz	A. Buzeta	11 Hyrcanie	45	4	F	Burlesco	Bombonière	Blanco y lac. en ruedas, g. blanca

PRONOSTICOS DE ALGUNOS DIARIOS Y REVISTAS PARA LA REUNION DE LA TARDE DE HOY EN EL CLUB HIPICO

DIARIOS Y REVISTAS	1.a carrera	2.a carrera	3.a carrera	4.a carrera	5.a carrera	6.a carrera	7.a carrera	8.a carrera
"La Nación"	Boca Negra Pentathlon Zain	Go Lady Tetuán Porridge	Náufrago Puente Alto Blanck Queen	Eudon Pistacho Adriático	Lirica Ilatina Kolima	Gentilhomme Tande Poincaré	Marconigrama Tendal Pillullo	Sangre y Arena Guante Rojo Chañar
"Los Tiempos"	Boca Negra Zain Pentathlon	Porridge Go Lady Tetuán	Náufrago Puente Alto Black Queen	Eudón Adriático Pistacho	Lírica Ilatina Kolima	Gentilhomme Poincaré Tande	Marconigrama Tendal Sardónica	Sangre y Arena Guante Rojo Chañar
"La Huasca"	Boca Negra Eclicse Tronador	Tetuán Go Lady Cau-Cura	Náufrago Puente Alto Black Queen	Pistacho Eudón Mula	Lírica Ilatina Kolima	Gentilhomme Ficticio Tande	Marconigrama Euclid Pillullo	Guante Rojo Sangre y Arena Chañar
"La Tarde"	Eclicse Boca Negra Piomar	Rabudo Go Lady Tetuán	Náufrago Black Queen Dax	Eudón Mula Adriático	Ilatina Alumna Kolima	Tande Poruña Ficticio	Pillullo Tendal Marconigrama	Sangre y Arena Castilla Praliné
"La Unión" de Valparaíso	Boca Negra Eclicse Pentathlon	Tetuán Cau-Cura Go Lady	Náufrago Puente Alto Black Queen	Pistacho Eudón Iverdún	Lírica Grenoble Ilatina	Gentilhomme Poincaré Tande	Marconigrame Pillullo Abrantes	Sangre y Arena Guante Rojo Chañar

CAMBIO

BANCARIO	$ 37.30
COMERCIAL	37.60

EQUIVALENCIAS DEL CAMBIO BANCARIO:

1 dólar val	$ 8.37
1 franco	0.50
1 lira	0.37½
1 peseta	1.11¼
1 nacional arg	2.74½

PREMIO DEL ORO
189.50%

UN PESO PAPEL VALE 6 13|32 PENIQUES

VALOR DE LA £ EN DOLARES

Los Bancos que a continuación se indican, fijaron ayer la siguiente cotización:

Banco de Chile	4.53
Bco. Anglo Sud-Americano	4.52½

COTIZACIONES DE METALES

Cablegrama sobre cotizaciones de metales correspondiente al día de ayer:

Estaño: £ 204.0.0 al contado; no varió. Plazo: £ 201.15.0; bajó 0.2.6.

Cobre Standard: £ 60.12.6 al contado; bajó 0.7.6. Plazo: £ 61.7.6; bajó 0.5.0.

Plata: d. 31 3|8; no varió.

BOLSA DE COMERCIO

Movimiento

Con bastante movimiento se desarrolló el mercado de valores, durante ambas ruedas de ayer.

Las operaciones de bonos, repartidas en diversos tipos, llegaron a una cifra bastante elevada.

Entre los papeles mineros, el mayor movimiento correspondió a Tocopilla y Salvador, cuyas transacciones fueron muy numerosas. También se operaron partidas de consideración de Minera, Los Bronces, Espino y Elqui. La actividad de los títulos salitreros se redujo a Loa y Antofagasta, en número bastante considerable de acciones. El resto de las negociaciones fué de: Banco de Chile, Gas de Santiago, Vapores, Refinería de Viña, Telégrafo Comercial y Petróleos. De este último papel se transaron lotes de importancia. Por último señalaremos las adjudicaciones efectuadas en pública subasta de Arauco, Gatico y Monte Blanco.

FLUCTUACIONES

Subieron

Gatico, 1|8; Minera 1|2; Oruro, 1|4; Tocopilla, 3 3|4; Potasa, 2; Bronces, 3|4; Antofagasta, 3|4; Barcelona, 1 1|4; Chilena Salitres, 1|4; Nueva Castilla, 2 5|8; Cervecerías, 1|4; Compañía Industrial, 1|2; Refinería Viña, 1|2; Petróleos, 0.05.

Bajaron

Caja 8-1|2, 1|8; Garantizador, 8-1; Banco Chile, 1|2; Araca, 3|4; Arauco 6 45 Condoriaco 1|2; Chacaltaya, 1|4; Disputada, 1|4; Huanillos 3; Kala-Uyu 1 1|2; Llallagua 3; Nueva Elqui 1|8; Salvador 2; Gas Santiago 1; Perfumería 10 1|2; Volcán 1; Vapores 3 3|4.

OPERACIONES DE AYER

Primera rueda

74000 Hip. 8-1, 96 5|8.
10000 Caja 8-1, 102 1|2.
500 Tocopilla, Nov. 1.o, 94.
19000 Caja 8-1|2, 97 1|8.
100 Tocopilla, 94.
6500 Tocopilla, Nov. 15, 94 1|2.
1700 Salvador, Nov. 15, 73 1|2.
1500 Salvador, Nov. 15, 73 3|4.
200 Loa, Nov. 1.o, 53.
100 Tabacos, 83.
300 Antofagasta, Nov. 1.o, 58 1|4.
900 Salvador, Nov. 1.o, 73.
100 Telégrafo, 45 1|2.
1400 Loa, Nov. 1.o, 54.
1800 Tocopilla, Nov. 15, 95 1|4.
700 Bronces, Nov. 1.o, 37 1|4.
6000 Hip. 7-2, 96.
500 Antofg. Nov. 1.o, 58 1|2.
1800 Salvador, Nov. 15, 73 1|4.
200 Salvador, Nov. 1.o, 72 3|4.
1400 Salvador, Nov. 15, 73.
100 Salvador, Nov. 1.o, 72 1|2.

Segunda rueda

11000 Hipt., 8-1, 96 1|2.
35000 Caja 8-1|2, 97 1|8.
2300 Espino, Nov., 15, 2.
21000 Caja, 8-1, 102 1|2.
10000 Hipt., 7-1, 91.
4000 Petróleos, Nov. 15, 0.50.
212 Chile, 224 1|2.
5500 Petróleos, Nov., 1.o, 0.50.
1000 Antofagasta, Nov., 1.o, 59.
120 Gas, 59.
3400 Arauco, P. S., 0.55.
130 Gatico, P. S., 7 5|8.
25 Monte Blanco, 26.
150 Chile, 225.
500 Loa, Nov., 15, 54.
100 Minera, 32 1|2.
4300 Antofagasta, Nov., 1.o, 59 1|4.
500 Bronces, Nov., 1.o, 37 1|4.
1800 Elqui, Nov., 1.o, 12 1|4.
300 Gas, 8, 92.
500 Vapores, Nov. 1.o, 26.
100 Viña, 31.
1700 Salvador, Nov., 15, 72 1|4.
600 Salvador, Nov., 15, 72.
1100 Salvador, Nov., 1.o, 71 1|4.

PRECIOS DE COMPRADOR O VENDEDOR

TITULO	COMPRADOR Cantidad	COMPRADOR Precio	VENDEDOR Cantidad	VENDEDOR Precio
BONOS				
Caja 8-1	10,000	102½	....	....
Caja 8-1|2	....	....	50,000	97⅛
Caja 6-1	....	....	10,000	90½
Hipotecario 8-1	10,000	96½	10,000	96⅝
Garantizador, 8 (1909)	10,000	96	....	....
BANCOS				
Chile	150	224½	....	....
Español	100	150	100	152
Hipotecario de Chile	10	710	....	....
MINERAS				
Araca, Nov. 15	100	139	....	....
Caylloma, Nov. 15	....	....	300	5
Condoriaco, al contado	....	....	50	20
Disputada, Nov. 15	....	....	100	57¾
Domeyko Nov. 15	1,000	3½	1,000	[illegible]
Espino, Nov. 15	1,000	2	1,000	2⅛
Gatico, Nov. 15	500	8⅛	200	8¼
Kala-Uyu, Noviembre 15	....	....	200	40½
Llallagua Nov. 15	....	....	200	433
Minera, al contado	100	32¼	....	....
Elqui, Nov. 1.o	....	....	700	12½
Oruro, al contado	1,000	21	....	....
Salvador, Nov. 15	500	71½	500	72
Salvador, Nov. 1.o	....	....	500	71¼
Vacas, Nov. 1.o	500	11¾	....	....
Potasa, al contado	100	21	....	....
Bronces Nov. 1.o	500	37¼	....	....
Bronces, Nov. 15	....	....	100	37¾
SALITRERAS				
Antofagasta, Nov. 15	500	59¼	400	59½
Chilena	100	20½	....	....
Galicia, Nov. 15	200	86¾	....	....
Lastenia, al contado	500	46½	....	....
Loa, Nov. 15	500	54	500	54½
GANADERAS				
Gente Grande, Nov. 15	3,000	43	....	....
Tierra del Fuego, Nov. 1.o	....	....	500	116
INDUSTRIALES				
Cervecerías, Nov. 15	300	46¾	....	....
Gas, Sigo. al contado	....	....	70	59
Gas, Stgo. al contado	50	58½	....	....
Malvoa, al contado	400	11	....	....
Viña, al contado	500	31	....	....
Volcán, al contado	200	34	....	....
Vapores, Nov. 15	200	26	....	....
Telégrafo, al contado	100	54½	....	....
Tattersall	....	....	100	80
PETROLIFERAS				
Nacional, Nov. 1.o	5,000	0.50	....	....
Caupolicán, al contado	....	....	1,000	2
Caupolicán, Nov. 15	1,000	1⅞	....	....
Rafaelitas, Nov. 15	....	....	500	7¾
CIERRE A LAS 5 P. M.				
Cambio	....	37.40	....	37.60
Oro	....	189.—	....	189.50
Libras por oro	....	12.90	....	13.—
Chacaltaya, Nov. 15	....	39½	....	15¾
Kala-Uyu, trans. Nov. 1.o	....	432	....	....
Llallagua, Nov. 15	....	....	....	56
Lebu, Nov. 15	....	....	....	....
Minera, Nov. 15	....	32½	....	....
Oruro, Nov. 15	....	21½	....	....
Elqui, trans. Nov. 1.o	....	12½	....	....
Salvador, Nov. 15	....	72¼	....	....
Tocopilla, trans. Nov. 15	....	98	....	....
Potasa	....	23	....	....
Antofagasta, Nov. 15	....	....	....	59¼
Chilena Salitres, Nov. 15	....	20¼	....	....
Loa, Nov. 15	....	53½	....	....
Bronces, Nov. 1.o	....	37¼	....	....

OPERACIONES EN VALPARAISO

Primera Rueda

200 Peñón, Nov. 15, 25 5|8.
500 Loa, Nov. 1.o, 53 1|2.
100 Loa, Nov. 15, 54.
500 Tocopilla, Nov. 1.o, 94 1|2.
100 Tocopilla, Nov. 15, 95.
200 Loa, Nov. 1.o, 54.
600 Lastenia, Nov. 15, 46 5|8.
800 Loa, 54 1|2.
300 Peñón, 25 1|2.
700 Araca, Nov. 1.o, 139.
500 Peñón, Nov. 15, 25 1|2.
100 Chil. Salitres, Nov. 15, 20 1|4.
200 Industrial, Nov. 1.o, 34 1|2.
200 Barcelona, Nov. 15, 7 1|4.
500 Antofag. Nov. 15, 59.
300 Lastenia, Nov. 15, 46 1|2.
100 Viñas, Nov. 15, 31 1|2.
100 Araca, Nov. 1.o, 139 1|4.
800 Huanillos, Nov. 15, 32.
400 Huanillos, Nov. 1.o, 31 3|4.

Segunda Rueda

500 Perfumería, Nov. 15, 17.
1400 Chilena, Nov. 15, 20 1|2.

400 Castilla, Nov. 15, 24.
200 Vapores, Nov. 1.o, 27.
500 Vapores, Nov. 1.o, 26 1|2.

Remate

87 Huanillos, 27 1|2.
25 Huanillos, 27 1|2.
5 Viñas, 30 1|2.
40 Viñas, 31 1|4.
12 Vapores, 25.
5 Huanuni, 54 1|2.
15 Bco. Español, 150.
1 Club de Viña, 250.

CAMBIO

Primera rueda: vendedor a 37.40, y comprador a 37.20.

Segunda rueda: vendedor, a 37.40, y comprador a 37.20.

ORO

Primera rueda: vendedor 189.00, y comprador 188.50.

Segunda rueda: vendedor 189.00, y comprador 188.50.

LIBRAS POR ORO

Primera rueda: vendedor 13.00, y comprador 12.90.

Segunda rueda: vendedor 13.00, y comprador 12.90.

REVISTA SEMANAL DE LA FERIA DE PRODUCTOS AGRICOLAS DE LA SOCIEDAD COMERCIAL DE AGRICULTORES

Local, Matucana N.o 10, Teléfono N.o 9 Estación.— Oficina Central, Bandera N.o 262, Teléfono 420. Casilla N.o 2178

AJI, LOS 100 KILOS

11 sacos M. L., $ 20.

ARVEJAS, LOS 100 KILOS

1 saco A. A., $ 60.

CARBON DE ESPINO, EL SACO

40 A. del R., $ 16.50.
30 G. B., 16.
21 A. T., $ 15.40.
22 G. B., $ 15.20.
10 L. G., $ 15.
50 A. M., $ 15.
110 F. A. C., $ 14.70.
50 A. M., $ 14.50.
110 M. F., $ 14.50.

CARBON BLANCO, EL SACO

50 P. P., $ 9.20.
89 L. C., $ 8.
12 S. O., $ 8.

CEBADA INGLESA, LOS 100 KILOS

13 M. M., $ 19.
161 B. y V., $ 16.
31 O. L., $ 16.

CEBADA DEL PAIS, LOS 100 KILOS

22 O. L., $ 22.
47 E. E., $ 22.
4 E. B., $ 17.
1 revuelta, C. y Cía., $ 14.

CURAGUILLA, LOS 100 KILOS

25 C. F., $ 14.50.
10 C. F., $ 14.

COCHAYUYO, EL ATADO

40 atados F. S. R., $ 0.50.

CHARQUI, LOS 100 KILOS

50 sacos P. del R., $ 50.

ESCOBAS, LA DOCENA

77 doc. A. P., $ 8.

FREJOLES, LOS 100 KILOS

4 burros, B. y V., $ 54.
79 id. B. y V., $ 52.
12 id., O. L., $ 50.
1 S. I., $ 31.
1 mejic., L. C., $ 25.
2 S. I., $ 24.
8 S. J., $ 22.
8 S. I., $ 20.

GRANSAS, LOS 100 KILOS

2 G. B., $ 16.
12 E. G., $ 10.
21 E. G., $ 8.
5 A. V., $ 4.20.

HARINA, LOS 46 KILOS

1 V. B., $ 22.
2 3.a, A. y D., $ 10.

LEÑA, LOS 100 KILOS

100 quintales L. P., $ 4.20.

LEÑA, EL SACO

27 S. C., $ 5.50.
41 blan. A. A., $ 4.
110 id., A. A., $ 3.30.

LENTEJAS, LOS 100 KILOS

10 L. B., $ 130.
5 B. y V., $ 125.50.

LANA, LOS 100 KILOS

3 E. P., $ 110.

MAIZ, LOS 100 KILOS

4 E. Hnos., $ 23.
4 E. V., $ 22.26.
1 G. B., $ 22.
25 R. T., $ 21.50.
10 F. P. O., $ 21.20.
30 F. P. O., $ 21.
11 E. V., $ 19.20.
17 E. G., $ 18.80.
95 H. C., $ 18.20.
80 M. F., $ 18.

NUECES, LOS 100 KILOS

76 C. L., $ 30.
1 Soc. P. V., $ 20.

PASTO, LOS 100 KILOS

76 C. M., $ 11.60.
80 M. F., $ 11.
50 J. Q., $ 11.
100 A. V., $ 10.40.
50 P. V., $ 10.

PAPAS, EL SACO

3 amar., E. V., $ 30.
10 id., A. V., $ 27.
1 E. Hnos., $ 26.50.
25 F. L. V., $ 23.
10 H. D., $ 20.
12 C. F., $ 21.
30 caz., L. O., $ 19.
35 id., Q. A., $ 19.
3 P. C., $ 15.80.
14 N. 2.o A., $ 15.50.
28 A. del R., $ 15.

PAPAS, LOS 100 KILOS

75 sacos, A. V., $ 26.70.
51 amar., A. V., $ 26.50.
10 semill., J. C., $ 12.

SEMILLAS, LOS 100 KILOS

6 sacos rábano, T. C., $ 48.
11 sacos maravilla, E. V., $ 20.
15 sacos trébol concho, C. V., 10.
3 sacos id., id., Sc. P. V., 10.

SACOS VACIOS

305 Trigueros, usados, E. R., $ 0.80.
105 cebaderos, id., E. R., $ 0.60.
450 paperos, id., G. T., $ 0.55.
40 leñeros, id., A. Z., $ 0.40.
495 revueltos, id., A. V., $ 0.30.
84 trigueros, id., E. R., $ 0.30.

TRIGO, LOS 100 KILOS

8 sacos ejip., E. V., $ 37.60.
5 candeal, A. G., $ 31.50.
15 frangollo, E. V., $ 30.
9 blanco, A. A., $ 30.
1 id., A. G., $ 28.
50 ejip., M. C., $ 25.
7 A. P., $ 23.50.
73 blanc., I. L., $ 20.

QUESOS, LOS 46 KILOS

665 kilos Patagüilla, B. y A. R., $ 156.
180 id. Cabaña Blanca, J. L. W., $ 154.
125 id. Rosario, F. A. C. C., $ 152.
185 id. Melipilla, Suc. G. D., $ 150.
274 id. Santa Luisa, M. O., $ 150.
492 id. Santiago, P. C. V., $ 147.
175 id. La Estacada, E. F., $ 147.
158 id. Ranchillo, M. O., $ 145.
157 id. Panquehue, A. B., $ 140.
120 id. Panquehue, A. B., $ 134.
641 id. Lo Bustamante, J. J. B., $ 133.
366 id. Melipilla, Suc. G. D., $ 132.
217 id. La Estacada, E. F., $ 132.
355 id. Lo Bustamante, R. B., $ 127.
356 id. Lo Bustamante, R. B., $ 126.
288 id. El Peralillo, J. A. L., $ 78.

MANTEQUILLA, LOS 46 KILOS

20 kilos Sta. Cruz de Malloco, E. V., $ 450
8 id. Polpaico, R. B., $ 428.
76 id. Colina, A. R. T., $ 420.
80 id. San Lorenzo, A. C., $ 415.
34 id. Quinta, J. de D. R., $ 386.
24 id. Ocoa, R. L., $ 384.
18 id. Nos, R. y G. I., $ 370.
56 El Bosque, M. B., $ 365.

NOTA. — Los precios publicados en esta revista son con envase.

Remate todos los Martes a la 1 P. M.

La carga por carros completos debe dirigirse a Banco de la República.

Los sobornales a Estación Alameda. Boletos a Casilla N.o 2178.

Durante todos los días de la semana se vende en privado.

EL GERENTE.

REVISTA SEMANAL DE LA FERIA DE PRODUCTOS AGRICOLAS DE URETA Y CIA, SUCESORES DE EMETERIO URETA C.

Transacciones efectuadas en el remate semanal del Jueves 18 de Octubre de 1923

Afrecho: los 100 kilos:
30 sacos C. P., $ 16.
Afrechillo: los 100 kilos
120 sacos M. S. J., $ 16.
Avena blanca: los 100 kilos
238 sacos W. Hnos, $ 22.
Carbón espino: el saco
41 sacos P. J. E., $ 18.
40 id. L. M., $ 17.60.
66 id. J. L., 17.60.
25 id., B. L., 17.60.
99 id., L. V., 17.40.
21 id., M. V., 17.20.
2 id., F. P., 17.
120 id., J. E., 16.80.
64 id., M. S., 16.80.
99 id., A. C., 16.70.
115 id., J. L. S., 16.60.
135 id., S. I., 16.60.
81 id., O. S., 16.60.
76 id., A. M. V., 16.60.
60 id., H. C., 16.20.
25 id., J. P., 16.20.
41 id., B. L. A., 16.
266 id., C. V. R., 15.60.
50 id., M. 2.o N., 15.
1 id., mal estado, B. L. A., 8.
1 id., mal estado, J. V., 7.40.
1 id., mal estado, H. C., 7.00.
Carbón de algarrobo: el saco
58 sacos J. L. L. V., $ 14.
Carbón blanco, el saco:
120 sacos, M. V., $ 11.20.
50 id., L. A., 11.20.
16 id., F. P., 10.80.
40 id., J. V., 10.40.
10 id., J. E., 10.
120 id., E. S., 9.80.
217 id., H. C., 9.60.
25 id., F. F., 9.60.
75 id., G. P., 9.20.
2 id., H. C., 7.
Carboncillo: el saco
15 sacos J. L. S., $ 7.
Cisco, el saco:
10 sacos A. M. V., $ 5.80.
1 id., mal estado, A. M. V., 3.
Cebada, los 100 kilos:
27 sacos inglesa, M. V. E., $ 23.
19 id., id., L. V. C., 23.
20 id. id., V. L. H., 23
14 id. id., J. O. P., 23.
32 id., id., Hda. C., 22.
66 id., del país, J. de U., 20
38 id. id. id., V. L. H., 20.
27 id. inglesa, S. M. Co., 19.
25 id. id., F. P., 19.
20 id. país, falla, A. V., 18.
125 id., id., id., V. L. H., 16.
6 id. id. id., P. y N., 16.
5 id., ing., falla, L. F. S., 15.50.
3 id., país, falla, P. y M., 15.50.
1 id., ing., agor., S. M. Co., 13.50.
2 id., id., conchos, O. L., 11.50.
Ciruelas, los 100 kilos:
5 Cajones, M. C., $ 30.
1 Saco, A. M., $ 30.
Frejoles, los 100 kilos:
2 Sacos coscorrones, J. T. C., $ 60.
7 Sacos burros, L. G., $ 52.50.
3 Sacos burros, M. R., $ 51.50.
19 Sacos bayos, G. C., 50.
5 Sacos bayos, A. F., $ 50.
10 Sacos bayos, M. M. 50.
8 Sacos bayos, M. M., 50.
8 Sacos triuitos, A. C., 40.
Granzas trigo, los 100 kilos:
77 Sacos candeal, J. R., 18.50.
31 Sacos florence, T. C., 13.50.
10 Sacos candeal, R. F., 13.
5 Sacos candeal, R. O., 9.50.
16 Sacos blanco, M. R. J., 5.
Granzas cebada, los 100 kilos:
25 Sacos inglesa, R. F., 15.
Huesillos, los 100 kilos:
20 Sacos M. A., 65.
5 Sacos M. A., 30.
Leña, la carga:
12 1|2 Cargas, hualo, Com., J. V. 50
3 Cargas, hualo, Com. J. V., 54.
12 Cargas espino, 2.o, Com., J. V., $ 43.
23 1|2 Cargas, álamo, 1.o M. U., 28.
23 Cargas espino, 3.o, Com. J. V., $ 17.50.
Leña, los 100 kilos:
250 Sacos Talhuén, E. L. O., $ 9.20.
41 Sacos espino, B. L., $ 9.
192 Sacos Talhuén, R. C., $ 7.80.
110 Sacos blanca, P. y A., $ 6.
Leña, el saco:
48 Sacos Talhuén, R. C., $ 6.70.
19 Sacos Talhuén, S. A., 6.
7 Sacos eucaliptus, D. H., 6.
2 Sacos mezclada, D. H., 5.30.
33 Sacos monte, A. M. V., 5.40.
21 Sacos revuelta, E. B., 5.20.
10 Sacos roble, D. H., 5.20.
50 Sacos blanca, B. L., 5.
89 Sacos monte, S. A., 5.
20 Sacos espino, S. A., 5.
58 Sacos espino, Com. J. V., 4.90.
42 Sacos blanca, B. L., 4.80.
30 Sacos blanca T. A., 4.
1 Saco quemado, Com. J. V., 1.30.
Maiz, los 100 kilos:
12 Sacos amarillo, C. P., 23.
6 Sacos amarillo, F. F., 22.50.
25 Sacos amarillo, H. L., 22.
14 Sacos amarillo, N. R., 22.
250 Sacos colorado, J. y A. C., 20.
45 Sacos colorado, R. V., 19.50.
Manzanas secas, los 100 kilos:
10 Sacos M. L., 71.
Papas, el saco:
12 Sacos amarillas, A. M., 29.50.
50 Sacos amarillas, J. G. C., 26.
10 Sacos cazuelas, A. Ch., 26.
13 Sacos amarillas, F. I., 26.
105 Sacos amarillas, A. C. T., 25.50
365 Sacos amarillas, J. G. C., 25.
150 Sacos amarillas, B. P., 25.
18 Sacos cazuelas, L. B., 23.50.
10 Sacos amarillas, R. M., 22.
9 Sacos amarillas, M. R., 22.
15 Sacos amarillas, E. C., 20.50.
11 Sacos amarillas, R. M., 20.
53 Sacos semillón, A. T., 17.
26 Sacos semillón, A. Y., 16.
9 Sacos amarillas, M. R., 16.
10 Sacos blancas, M. R. B., 15.
5 Sacos semillón, P. V., 7.50.
11 Sacos amarillas, J. C., 5.
Paja, la colisa:
100 Colisas picada, G. Y., 1.20.
200 Colisas, picada, J. G., 1.10.
35 Colisas, larga, E. B., 1.10.
145 Colisas, picada, G. Y., 1.05.
Pasto, los 100 kilos:
15 Colisas, 2.o corte, A. S. O., 11.70.
10 Colisas, 2.o corte, en rama, A. S. O., 11.
80 Colisas, 3.er corte, A. R., 11.
170 Colisas, 2.o corte, G. P. Z., 10.
371 Colisas, 1.er corte, G. P. Z., 9.80.
36 Colisas, 1.er corte, A. S. O., 9.60.
588 Colisas, 1.er corte, I. y O., 4.
500 Colisas, 1.er corte, J. B. D., 4.
100 Colisas, 1.er corte, C. G. C., 4.
Pasto, la colisa:
6 Colisas, 1.er, corte, C. P. Z., 2.40.
343 Colisas trébol, C. I., 1.
55 Colisas trébol, A. M., 1.
Sal, los 100 kilos:
56 Sacos 2.o, P. M., 12.
Sacos vacíos y usados, cada uno:
65 Trigueros, J. C., 0.60.
245 Carboneros, J. C., 0.40.
16 Papeleros, J. C., 0.40.
Trigo, los 100 kilos:
25 Sacos, florence, P. N. A., 31.
9 Sacos florence, J. B. V., 31.
14 sacos candeal M. F. P., 30.
40 sacos candeal R. J., 27.
60 sacos candeal R. J., 25.
2 sacos blanco M. C. B., 25.
73 sacos blancos G. L., 24.
100 sacos blanco G. T. C., 21.50.
38 sacos florence F. y A., 18.50.
Quesos, los 46 kilos:
204 (Con ají) Hospital D. V. A., $ 167.
299 Manantiales D. E. C., 160.
753 Hospital D. V. A., 160.
214 Cunaco J. F. V. C., 160.
366 Pahuilmo J. L. A., 160.
256 Cunaco I. V. V., $ 160.
264 Mallarauco F. S. M., 160.
64 Requínoa A. C. V., 160.
153 Santa Clara de Mall., B. L. A. 157.
276 Totihue J. G. G., 157.
156 Millahue O. E. M., 155.
470 Lo Bustamante Suc. P. D. de B., 155.
337 Hospital D. V. A., 152.
284 Cunaco C. V. O., 150.
695 Lolenco D. B., 150.
315 Cunaco V. Hnos., 150.
326 Santa Teresa de Mall. F. L. A., 150.
258 Tinguiririca E. O., 150.
40 averiados D. V. A., 150.
343 San José de Pichiguao J. I. E., 150.
136 San Francisco E. R., 142.
53 Fundo San Miguel, 142.
304 Mallarauquito R. M. de M., 141.
448 Pichidegua A. T. D., 140.
16 averiados D. B., 140.
422 Buin J. E., 140.
88 Chépica L. G. V., 140.
63 Huique J. C. Z., 140.
238 Victoria de Paina N. G. E., 140.
195 Fundo Los Perales G. W. M., 140.
61 Puangue L. E. C., 133.
372 Hacienda Cachapoal E. S. de C., 137.
42 Santiago S. L., 132.
185 Palmilla F. H. E., 130.
102 Palmilla J. M. H. L., 130.
157 Santiago S. L., 122.
Mantequilla, los 46 kilos:
118 Sin Sal-Hda. Culiprán, 322.
40 San Manuel M. F. U., 405.
22 Villa Alegre S. N., 402.
54 Puangue V. L., 402.
49 Caimanes M. Hnos., 402.
90 Campuscano J. S. S., 402.
78 Hacienda Paine, 402.
12 Santiago B. y G. I., 402.
27 Melipilla J. S. L., 402.
89 Hacienda Culiprán, 402.
40 Villa Alegre R. M., 402.
79 Cabildo A. C., 402.
100 Hda. Santa Rita E. S. de C., 400.
13 El Sauce de Rosario C. C., 400.
19 Máfil C. M., 400.
64 San Carlos G. L. P., 400.
105 Bulnes G. V., 400.
20 El Bosque M. B., 400.
112 Mercedes M. B., 400.
50 Teno D. T., 400.
24 Melipilla T. I., 400.
14 Cocharcas G. P. I., 400.
17 Melipilla B. L. de P., 400.
46 Llanquihue O. Sch., 394.
33 Santiago M. J., 390.
27 Tinguiririca L. E., 390.
26 Bulnes R. T. P., 300.

Local: Delicias 3410. — Teléfono 42, Estación. — Oficina: Bandera 185.— Teléfono 995 Central.— Casilla 1340. — Santiago.

NOTA: Los precios publicados en esta Revista por cereales son con envase; queso y mantequilla los 46 kilos neto.

Remate todos los Jueves de 1.30 a 6 P. M. La carga por carros completos debe dirigirse al Desvío Gandarillas y por sobornal a Estación Alameda, solamente. Boletos a casilla 1340, Santiago.

Los pagos por las mercaderías vendidas se hacen al día siguiente del remate.

MOVIMIENTO HABIDO EN 19 DE OCTUBRE DE 1923

CORTE SUPREMA

Primera Sala

1 Angela Moria y otras con Suc. Santiago Rossi, en acuerdo.

Las demás suspendidas.

Alegatos: No hubo.

Segunda Sala

Se ocupó de las causas en acuerdo.

Ministro Redactor: Se designó al señor Figueroa, en la causa de Ugarte con Iglesias.

CORTE DE APELACIONES

1.a Sala.—Relator señor Varas O.—Manuel Ravanal y otros con Hipólito Cerda, confirmada; 2 Florín Pérez con Eduardo Urzúa, confirmada; 3 Cía. Cervecerías Unidas, reclamo de patente, en acuerdo; 4 Larrañaga y Carbonne, reclamo de patente, ha lugar; 5 Miguel de Arbonies, recurso de hecho, sin lugar; 6 Junta de mayores contribuyentes de Santa Cruz, en acuerdo; 8 Gregoria Medina con Guillermo Lee, trámite; 10 Salomón Dorfman con Andifacio Marambio, trámite.

Secretario, el señor Alcalde.

Alegaron:

Don Isidro Martínez, en la 1a.;

Don J. Francisco Fabres con don Alfredo Moreno, en la 2.a;

Don Manuel Jara con don Desiderio Bravo, en la 3.a;

Don Desiderio Bravo contra el reclamo, en la 4.a;

Don René Sánchez, por el recurso, en la 5.a;

Don Francisco Vidal y don Luis Quintero con don José Maza y don Alfredo Urzúa, en la 6a.

Fallada de acuerdo: Contribuyentes de Vichuquén.

2.a Sala.—Relator señor Gutiérrez.—David Bueno, patente, fallada; 2 Gómez y Cía., paten, fallada; 3 Jesús Elguin con A. Ferran, acuerdo; 4 J. Olavarría con Soc. Agricultores, mal anunciada; 5 F. Madrid con F. F. del Estado, sin tribunal; 6 J. Sepúlveda con F. F. del Estado, fallada; 7 L. Zuloaga con O. Anderson, desistida; 8 R. Guitard con M. Denoguer, confirmada; 9 Banco Italiano con Soc. Hidro Metalúrgica, confirmada; 13 R. Prado con Banco Español de Chile, trámite. Sin número.

No vistas las demás.

Alegaron:

En la 2.a, don Desiderio Bravo contra el reclamo.

En la 3.a, don Ramón Gaete con don Ramón 2.o Jiménez.

En la 4.a, don Leonidas Durán, confirmando.

En la 6.a, don Ovaldo Vial con don Máximo Chacón.

En la 8.a, don Calixto Martínez con don Julio A. Quezada.

En la 9.a, don Neftalí Gómez, confirmando.

3.a Sala.—Relator señor González Campos.—1 Hurto de especies a María Sánchez, es parte María González, revocada; 2 Miguel Ramos con Empresa de los F. del Estado, confirmada con declaración; 3 Contra Francisco Celis y otros, quiebra del Banco Popular, pendiente; 8 Carlos Kuster con Sociedad Nacional Buques y Maderas, trámite; 9 Ramón Barba con Suc. Francisco Rojas L., trámite; 10 Eduardo Rojas P. con Suc. David Rojas L.; 12 Abel J. Luna con Juan López R., desistida.

La 3.a del Jueves, Vuletich con Júniga, en acuerdo (7)

Secretario, el señor Fabres.

Alegaron:

Don Benjamín de la Barra con don Julio A. Quezada, en la 1.a;

Don Osvaldo Vial con don Nicanor Elgueta, en la 2.a;

Don Osvaldo Koch con don Ricardo Cabieses y don Santiago Lazo, en la 3.a;

Don Luis Manríquez con don Juvenal H. en la continuación.

4.a Sala.—Relator señor Bernales.—1 F. Romero con R. Standish, confirmada; 2 J. Fuentes con Soc. Unión Tipógrafos, confirmada; 3 Partición Domitila Tagle, confirmada; 4 Municipalidad de Santiago con A. Bruna, acuerdo; 9 Comunidad Minera "La Fortuna" con Comunidad Minera "Los Bronces", mal anunciada.

No vistas las demás.

Fallada agregada:

Contra Reinaldo Font Nachtmann, aprobada.

Acuerdo, después de terminado los alegatos de la pendiente N.o 5 de ayer.

Fallada de acuerdo:

Enrique Burgalat, patente, desechada.

Blanca Palma con Hernán González.

Curphy y Cía., patente.

Gibbs y Cía., patente.

Gildemeister y Cía., patente.

Alegaron:

En la 1.a, don Francisco Fabres, revocando.

En la 2.a, don Daniel Schweitzer con don Carlos Manríquez.

En la 3.a, don Marcos Vargas, confirmando.

En la 4.a, don Gustavo Cano con don José Dolores Gajardo.

En la agregada don Manuel Cabezón Díaz, aprobando.

En la continuación, don Arturo Yávar con don Luis V. Gonzáles.

5.a Sala.—Relator señor Mac-Iver.—Confirmadas las causas siguientes: 1 Contra Eusebia Cantillana; 2 Contra José Boza; 3 Contra Mateo Guinart; 4 Contra Julio Ortega; 5 Contra Aurelio Segovia; 6 Contra Antonio Santos; 7 Contra Aurelio Segovia; 8 Contra Santiago Jacob; 9 Contra Pablo 2.o Ponce 10 Contra Cirilo Urtubia; 11 Contra Aurelio Segovia; 12 Contra Antonio Montt; 13 Contra Juan Dagnino; 14 Contra Julián Díaz; 15 Contra Atilano Valdés; 16 Contra Rosa Moya; 17 Contra Ernesto Calvo; 18 Contra Luis Vidal; 19 Contra Juan Peraldi; 20 Contra Manuela Riveros.

Secretario, el señor Fabres.

Agregada, Venegas contra López, aprobada.

Alegaron:

Don Arturo Varas, en la 3.a y 20;

Don Héctor A. Guerra, por la aprobación, en la agregada.

Falladas de acuerdo:

Contra A. Miranda, contra I. Sánchez, contra M. Venegas, contra B. Boltano, contra B. Saavedra, contra A. Espíndola, M. A. Acevedo con R. Molina, Cía. de Seguros La Valdivia (quiebra).

BOLSA COMERCIAL DE CHILE

Primera rueda

800 Domeyko, Nov. 1.o, 3 3|4.
100 Salvador, Nov. 15, 72 3|4.
400 Sto. Cristo, Nov. 1.o, 9.
100 Salvador, Nov. 1.o, 72.
100 María Fca. Nov. 1.o, 100.
200 Salvador, Nov. 15, 72 3|4.
100 Sto. Cristo, Nov. 1.o, 8 7|8.
500 Marta, Nov. 1.o, 6 3|4.
1000 Domeyko, Nov. 15, 3 7|8.
100 Fortuna, contado, 10 1|2.

Segunda Rueda

2400 Sto. Cristo, Nov. 15, 9.
300 Salvador, Nov. 15, 71.
100 Tres Puntas, Nov. 1.o, 6 1|2.
24000 Quilicura, Nov. 15, 1 3|4.
500 Elqui, Nov. 15, 12 1|2.
200 Sto. Cristo, 8 7|8.
500 Elqui, Nov. 15, 12 5|8.
1500 Marta, Nov. 15, 6 7|8.
1100 Marta, Nov. 1.o, 6 3|4.
100 Espino, P. H., 2.

FERIA DEL MATADERO

PLACER 960. — ESTACION SAN DIEGO. — SANTIAGO

Transacciones al peso en la Feria del 18 de Octubre de 1923

10 Vacas con 5075 kilos, a 1.07.
9 Vacas con 5560 kilos, a 1.06 1|2.
9 Vacas con 5005 kilos, a 1.06.
9 Vacas con 4645 kilos a 1.06.
8 Vacas con 4280 kilos, a 1.05 1|2.
9 Vacas con 4745 kilos, a 1.05 1|2.
11 Vacas con 6240 kilos, a 1.05 1|2.
10 Vacas con 4940 kilos, a 1.05.
9 Vacas con 5000 kilos, 1.04 1|2.
8 Vacas con 4200 kilos, a 1.04.
10 Vacas con 5145 kilos, a 1.04.
9 Vacas con 5220 kilos, a 1.04.
8 Vacas con 3915 kilos, a 0.97.
8 Vacas con 1245 kilos, a 0.77.
11 Vacas con 4240 kilos, a 0.76 1|2.
10 Novillos con 5475 kilos, a 1.04 1|2
10 Novillos con 5100 kilos, a 1.02 1|2
6 Novillos con 3240 kilos, a 1.01 1|2
2 Novillos con 955 kilos, a 0.98.
16 Novillos con 7270 kilos, a 0.92 1|2.
5 Novillos con 2120 kilos, a 0.83.
7 Novillos con 2270 kilos, a 0.78 1|2.
2 Bueyes con 1330 kilos, a 0.99 1|2.
4 bueyes con 2300 kilos, a 0.99.
4 Buey s con 2310 kilos, a 0.95.
119 Corderos, a $ 26.00.
93 Cabros, a 11.00.

MATADERO PUBLICO

ENCIERRA PARA HOY

Ganado Mayor		Ganado Menor	
Bueyes	36	Corderos	1692
Novillos	113	Cerdos	115
Vacas	247	Cabros	78
En vara	56	Terneros	80
	452		1,965

PRECIOS DE LAS CARNES

				Kilo
Carne buey	1.a	1.40	a	1.45
Id. id.	2.a	1.25	a	1.35
Id. id.	3.a	60	a	1.10
Carne novillo	1.a	1.40	a	1.65
Id. id.	2.a	1.25	a	1.35
Id. id.	3.a	60	a	1.10
Id. de vaca	1.a	1.40	a	1.45
Id id.	2.a	1.35	a	1.35
Id. id.	3.a	0.60	a	1.10
Carne cordero	1.a	2.30	a	2.40
Id. id.	2.a	2.00	a	2.30
Id. id.	3.a	1.60	a	1.90
Carne oveja	1.a	1.50	a	1.60
Id. id.	2.a	1.20	a	1.40
Id. id.	3.a	0.80	a	1.10
Carne cerdo	1.a	1.80	a	1.85
Id. id.	2.a	1.65	a	1.75
Id. id.	3.a	1.20	a	1.50
Grasa en rama		1.20, 1.30, 1.50		
Sebo ovejuno		1.00	a	1.10
Cuero de buey		1.00		
Cuero de novillo		1.20		
Cuero de vaca		1.40		
Cuero ovejuno pesos docena		36.00	a	72.00

Detenga un momento su atención sobre este aviso

Será el tiempo mejor aprovechado de toda su vida

JOYAS

TENEMOS CONSTANTEMENTE UN SELECTO SURTIDO EN TODA CLASE DE

Alhajas con Brillantes

y perlas finas a precios de

VERDADERA OPORTUNIDAD

SECCION ECONOMICA: En esta sección tenemos UN INMENSO SURTIDO en alhajas de fantasía de extraordinaria apariencia y a precios increíbles.

MUEBLES

DORMITORIOS de uno, dos y tres cuerpos, fabricados con las mejores maderas nacionales y extranjeras.
ESCRITORIOS, estantes y archivadores en lingue y roble americano, juegos de escritorio tapizados en cuero.
COMEDORES estilo inglés y americano.
SALONES en todos estilos.
ALFOMBRAS de una pieza, en todos tamaños, tripe cortado y rizado.
CATRES DE BRONCE nacionales y extranjeros, modelos seleccionados.

OFERTA EXCEPCIONAL

JUEGOS DE DORMITORIO CUATRO PIEZAS, en barniz, caoba o nogal, con lunas bisceladas y mármoles. Sólo $ 460.

PLAQUES

DE LA MEJOR CALIDAD A PRECIOS FUERA DE TODA COMPETENCIA

ARTICULOS DE MUCHO GUSTO

Muy apropiados para regalos

En este ramo tenemos desde lo más costoso hasta lo más barato.

NO COMPRE SIN VER ANTES NUESTRO SURTIDO

"LA EQUITATIVA"

Delicias 851 al 857, entre Estado y San Antonio

O-81

A
AZ
AZA
AZAL

LA MEJOR

Agua Dentífrica

Y

Pasta para Dientes

AVISOS ECONOMICOS

AVICULTURA Y CULTIVOS

¡¡HUEVOS INCUBAR RAZAS CAtalanas, Leghorn, Plymouth, Orpington, Patos Pekín, vendemos docenas y cientos. Lira 279, de 12 a 3. 20-O.

SE VENDEN COPOS NIEVES. MApocho 4541. O-21

HUEVOS PARA INCUBAR RHODE Island. Leghorns blanca y perdiz, Orpington leonada, Plymouth vendo constantemente. San Martín 64. 24-O.

AUTOMOVILES Y CARRUAJES

VENDO DOS CARRETELAS, EN $ 750 y $ 550, 3 caballos de tiro sólo a bajo precio. Av. Matta 556. 20-O.

ESCUELA PRACTICA DE CHAUFfeurs mecánicos. Cursos rápidos, enseñanza por sus dueños, varias marcas. Vicuña Mackenna 448-456. D—26

¡ATENCION: REPARACIONES DE automóviles europeos y americanos, trabajos de primer orden, facilidades de pago. Se reciben automóviles para la venta anticipando fondos. Taller mecánico: Diez de Julio 561. Entre San Isidro y Carmen. N-2

CAMBIO GONDOLA 16 PASAJEros, actualmente trabajando Alameda, por auto de 7 pasajeros. Casilla 2579. O-21

VENDO CARRETON ARENERO, aperado. Inglaterra 1139. O-20

AUTOMOVIL CHANDLER, RECIEN ajustado, certificado tener todas sus piezas perfectas, acumulador y gomas nuevas se vende. Garage Cattoretti. 20-O

OCASION: VENDESE CARROCERIA para 16 pasajeros, en perfecto estado, lista para colocar chassi Ford. Verla y tratar, Coquimbo 345. O-21

VENDO CARROCERIA GONDOLA para 19 pasajeros. Verla y tratar: Carreras 449. O-20

AUTOMOVIL AMERICANO, ELEgante y bueno, turismo, 7 asientos, garantido vendo. Sto. Domingo 1312. 20-O

SE VENDE CARRETELA ESPEcial para heladera. Tratar: Victoria 1160. O-20

MUÑONES, MAGNETOS, CARROcerías usadas, ruedas, ejes, llantas, motores, vendo. Brasil 773. O 20

BOMBA PARA BENCINA, CON capacidad para 800 litros, marca "Wayne", completamente nueva, véndese. Ejército 702. Estanque para aceite, con capacidad para 400 litros, marca "Wayne", nuevo, véndese: Ejército 702. 27-O

COMPRO PATENTE AUTOMOVIL particular. Gálvez 61. O-20

VENDO UNA CARRETELA MUY buena, en perfecto estado. Avenida La Paz 335. O-21

VENDO COCHE 4 RUEDAS, FIRme y liviano, para 1 o 2 caballos, con arneces. Santa Elena 1631. 20-O.

OCASION VENDESE GRAN AUTO americano cerrado, de 7 asientos, por ausentarse su dueño. Tratar: Arancibia, Morandé 244. 20-O.

AUTOMOVIL CARROCERIA TUrismo y cerrado, perfecto estado, vendo o permuto por propiedad renta. Las Heras 1669. 20-O.

MOTOCICLETAS VENDO MUY BAratas: Harley Davidson, $ 2,300; Triumph, 4 HP., $ 2,300. Esmeralda 813. O 20

AUTO HUDSON 7 ASIENTOS, EN excelente estado, dos ruedas completas de repuesto, se vende baratísimo o se cambia por un Ford, abonándosenos diferencia. Tratar: Casilla 3818. Verlo 2 a 6 P. M., calle Vásquez 250. O 23

COCHECITO DOS RUEDAS O cuatro, muy bajo, compro. Agustinas 1152. 20-O

CAMION LIVIANO, CON PALANca para un caballo, a propósito para reparto, vendo, en $ 2100. Rosas 961. 20-O

VENDESE TALLER VULCANIZAción, con todas sus herramientas trabajo, sin estanque Bowser para aceite, una máquina eléctrica inflar neumáticos. Casilla 81 D. 20-O

RADIADORES, ARREGLOS, TRASformaciones, presto radiador. Gálvez 188. 21-O.

BATERIA "WILLIARD" 6-3, PERfecto estado, vendo en $ 180. Libertad 241. 21-O.

FLAMANTE BREACK DOS RUEdas vendo. Gay 2038. 21-O.

BARATISIMO VENDO UN BREACK. Aldunate 1250. O-20

RUEDAS NUEVAS CARRETELAS. O-21

UN JUEGO RUEDAS CON CHASSI. Chacabuco 51. O 20

CARRETON PANADERO, CARREtela chica, varias ruedas usadas, cocina económica vendo. Matucana 387. O-20

VENDO HUDSON, TIPO RUNAbout, apropiado para médico. Verlo y tratar en Ahumada 327, de 3 á 5. 21-O.

VENDESE BARATO CAMION NUEvo de dos ruedas y carretela barata. Arturo Prat 1824. 21-O.

FORD CON FACILIDADES, LISTO trabajar, vendo. Verlo: Madrid 1765.

RICA BICICLETA "DAVISON" vendo regalada. Vicuña Mackenna 456. 21-O.

SE VENDE UNA GONDOLA DE pasajeros en buen estado o en permuta de casa o terreno, por no poder atenderla. Bulnes 1401. O-22

FORD USO PARTICULAR, CON partida, casi nuevo, ruedas alambre, vendo de ocasión. Gálvez 241.

BICICLETA VENDO. BARROSO 1023. O-21

VENDO CARRETELA NUEVA, 4 paquetes resortes, especial cualquier reparto. Población Centenario, calle Luis Acevedo 2139. 22-O

RADIADOR PARA "OVERLAND 85", compro. Agustinas 715. 22-O

CARRETELA PARA DARLE TRAbajo a diario necesito. Bandera esquina Alameda.

COMPRO UN FORD TURISMO. Riquelme N.o 836.

COMPRO DE OCASION AUTO CUAtro asientos Essex, Buick Dodge. Dirigirse por carta a R. B., Arturo 235, indicando precio. 21-O

COCHECITO DOS RUEDAS, APErado, vendo de ocasión. Ecuador 4138. O 21

BLOCH, SCRIPPS - BUCHS, EMbolos, tapabarros, repuestos. Brasil 773. O 21

RUEDAS NUEVAS CARRETELAS varios tipos, realizo. Aldunate 1177. O—22

DE OCASION VENDO RICA CARREtela ferretería importada. Cueto 1058. O 20

GRAN OCASION: VENDESE MAGnífico automóvil Studebaker, recién pintado, capota victoria de cuero; negocio rápido, bajo precio. A la vista Garage Franco - Chileno, Campo de Marte 47, cerca Alameda.

VENDESE UN CHASSI FORD, Moderno, en perfecto estado, verlo, Plaza Italia, Auto N.o 8007. O-21

1,200 VENDO COCHECITO DOS

DE OCASION VENDO UN CARREtón vinero, nuevo. Cueto 1058. O 20

COCHE - CUNA GRANDE, DE MIMbre, compro. Ofrecer: Casilla 7512.

SE VENDE UNA CARRETELA CON caballo y arneses, en perfecto estado. Aldunate 1355. O—22

CARRETELA CON RUEDAS NUEvas, eje importado véndese ocasión. Sazié 2849.

VENDO CARRETELA APERADA. Erasmo Escala 2927. 21-O.

VENDO PATENTE DE FORD DE arriendo. San Alfonso 175. 21-O.

FAETON CUATRO RUEDAS, FLAmante vendo. Mapocho 3466. 21-O.

ARRIENDOS (Necesitan)

QUINTA EXTENSA, EN EL MONte o en Talagante (Ramal a San Antonio) o en San Francisco (Ferrocarril Central Sur) deseo arrendar por la temporada de verano. Condiciones, dirigirse Correo Central. —B. F. R. Casilla 1530. O-25

FAMILIA EXTRANJERA NECESIta casa cuatro dormitorios, cerca centro; canon 350. Anselmo, Estado 250 altos. O 23

NECESITO ARRENDAR CASA $ 250. Prat 565.

CASA RESIDENCIA NECESITO arrendar Cartagena, temporada verano. Santa Rosa 260.

NECESITAMOS TOMAR EN ARRIENdo fundo de costa, desde Colchagua a Valparaíso, mil cuadras más o menos. Negocio rápido. — Luis Silva Cortés y José Luis Silva, Agustinas 1125.

NECESITO ARRENDAR PIEZA en la Cisterna. Contestar a M. C., casilla 3719, Santiago. 21-O.

ARRIENDOS (Ofrecen)

ARRIENDANSE PIEZAS. BRASIL 60. 20-O

SE ARRIENDA CASA EN BAJOS, 6 piezas grandes, fuera servicios. Blanco Encalada 1617. 25-O

SAN BERNARDO: ARRIENDASE casa quinta. Colón esq. Urmeneta. Datos: Santiago, casilla 165. O-21

SE ARRIENDA ESPACIOSA CASA central, once piezas, fuera de dependencia. Tratar: San Isidro, 463. O-20

$ 300 SE ARRIENDA CASA MOderna, 10 habitaciones, todo servicio. Gálvez, 1072. Verla toda hora. Tratar: Bandera 70 altos. O-21

SE ARRIENDA CASA DE CINCO piezas, luz eléctrica, parrón. Canon $ 160. Maestranza 1441. O-21

HERRERA 1309, ARRIENDO CAsa cinco piezas grandes, cocina, W. C., luz eléctrica; árboles frutales y jardín. O-21

ARRIENDO DEPARTAMENTO cuatro piezas, cocina y luz. Vera 409.

ARRIENDO COMODA E HIGIENIca casa ocho departamento, fuera dependencias. Vergara 541. 22-O.

SE ARRIENDA DEPARTAMENTO de 3 y 2 piezas, en casa de respeto. Serrano 735. 21-O.

$ 270 CASA ASEADA, SEIS HABItaciones, electricidad. Balmaceda llegar Recoleta.

$ 60, 80, ARRIENDO CON LUZ, agua, casas nuevas dos piezas empapeladas, patio, cocina, alcantarillado. Vicuña Mackenna 1471. 21-O.

ARRIENDASE DOS PIEZAS BALcón calle, una chica familia honorable. Lira 636.

ARRIENDO ESPLENDIDA ESQUIna con mostrador y estanterías completas. Casita independiente. Bulnes 62. O-21

DEPARTAMENTO CONFORTABLE, para profesional, ofrezco en Agustinas 1639. O-22

BARRIO VICUÑA MACKENNA, SE da casa confortable a familia honorable en cambio de pensión, para dos personas. Tratar: Maestranza 616. O-25

CASA FLAMANTE SE ARRIENDA en Santa Victoria 236.

ARRIENDO DOS PIEZAS A MAtrimonio o señoras solas. Serrano 248.

$ 350 SAZIE, ALTOS N.o 1929, REcién refaccionados, 6 departamentos fuera dependencias, gas y luz eléctrica. Tratar, Vergara N.o 193. O 22

$ 330-410 SANTA VICTORIA, BAjos, próximo Lira. Tratar, Lira 388.

ARRIENDO CASA BILBAO 111, $ 380. Tratar, Alonso Ovalle 1465. O-21

SE ARRIENDA UN DEPARTAmento de tres piezas. Calle Martínez Rozas 3830. O-21

ARRIENDO CASA QUINTA CON siete grande piezas, pieza baño, fuera servicio, extensa galería, gran patio, entrada auto. Verla de 2 a 4. Está en perfecto estado, Avenida Manuel Montt 495 (por Providencia). O-21

$ 150 ARRIENDASE CASA QUINta en Cerro Navia, Av. Montt 1180. Tratar, Puente 631. O 21

ARRIENDASE DEPARTAMENTO dos, tres piezas, cocina, centralísimo, personas honorables. Miraflores 130 altos. O-21

ARRIENDASE CASA BIEN TENIda. España 77; preferida familia extranjera.

ELEGANTE DEPARTAMENTO, 3 dormitorios sin cocina, $ 130 arriendo. Recoleta 564. O-22

ARRIENDO BAJOS O ALTOS grandes, electricidad, gas. Moneda 2563. Tratar: Catedral 1109. O-22

SE ARRIENDAN CASA, MAEStranza. Tratar: 989, Casita 13. O-21

FAMILIA EXTRANJERA ARRIENda pieza amoblada a persona honorable. Santa Victoria 360.

ARRIENDO OFICINAS. MORANDE 436.

$ 330 DOY EN ARRIENDO DOS CAsas recién construídas en Maestranza N.os 26 y 30. Llaves y tratar: Maestranza 4.

$ 300, $ 280, $ 250 y 230 ARRIENdanse casas recién construídas en Maestranza, primera cuadra. Llaves y tratar: Maestranza 4.

ARRIENDO 3 PIEZAS MATRIMOnio sólo. Egaña 540, dos cuadras Alameda.

$ 280 CUMMING 771, ARRIENDASE casa buen estado, confortable, sin altos, cinco piezas espléndidas, toilette, dependencias, dos patios, electricidad, gas. 21-O

SE ARRIENDA DEPARTAMENTO 3 piezas. Avenida Francia 1232. 22-O

ARRIENDASE DEPARTAMENTO a la calle, amoblado, con pensión; prefiérese personas serias. Bascuñán 137.

$ 80 ARRIENDO CASITA RECIEN construída, tres piezas, luz eléctrica. Victoria 509.

ARRIENDO LOCAL CON DOS HAbitaciones. Andes 2603. O 21

SE ARRIENDA DEPARTAMENTO. Esperanza 753. O 21

ARRIENDASE LA CASA GENERAL Velásquez 117. Tratar: Pedregal 250. O 21

$ 150 ARRIENDO ESPLENDIDA Casita recién refaccionada para poca familia. Tratar: Andrés Bello 240, Entre Loreto y Vásquez. O-21

A MATRIMONIO SOLO O PERSOnas honorables arriendo departamento dos piezas con todo servicio. —Bulnes 130.

CASA HONORABLE CENTRAL, ofrece departamentos y piezas con o sin muebles, da pensión a matrimonios o jóvenes. Manuel Rodríguez 647

ESPLENDIDA PIEZA, LUZ ELECtrica, baño, seis cuadras centro. Salas 230, canon $ 60. Unicamente caballero sólo: preferencia extranjero. O 21

ARRIENDASE ESPLENDIDO LOcal inmediato Plaza Armas. Compañía 1057. O 21

$ 800 ARRIENDASE ESPACIOSA casa altos. Alameda 3059. O 21

$ 375 ARRIENDASE COMODA CASA Diez de Julio 833, casi esquina Serrano, bajos recién terminados. Consta de vestíbulo, hall, siete piezas, patio, toilette y dependencias, luz eléctrica. Entrega inmediata. Tratar con su dueño: Morandé 147, Lezaeta.

ARRIENDASE EN FRANKLIN 1326 altos, lindo departamento de dos piezas, una de ellas muy espaciosa y con balcón a la calle, a propósito para dentista. Hay toda clase de servicios. Precio regalado: $ 80. También arriéndanse comodas piezas a $ 40. Se arrienda casa dos piezas, cocina, mediagua, W. C. y demás servicios, en $ 80, en Huemul 2103, casi esquina Franklin. Tratar: Administración Población Huemul. O 21

SE ARRIENDA EL COMODO Y EXtenso local que ocupa el Centro de Box Murillo Reyes, San Francisco 1120.

LOCAL PARA AUTOBUSES SE arrienda. Blanco Encalada 2543. O-21

SE ARRIENDA PIEZAS O DEPARtamentos. Delicias 2814. O-21

SE ARRIENDA DEPARTAMENTO 5 piezas en una quinta. Mapocho 4541. O-21

ARRIENDO SALON BALCON CAlle, con sin pensión. Libertad 170.

350 SANTO DOMINGO, MUY CENtral altos flamantes a familia sin niños. Tratar: Delicias 2716. O-21

400 MAESTRANZA, PROXIMA Alameda, altos con patio, a familia sin niños. Tratar: Delicias 2716. O-21

ARRIENDO CHACRITA O DOILA con gran negocio industrial a capitalista. Libertad 6.

SE ARRIENDA CASA-QUINTA. Ecuador 4603. Tratar: Ecuador 4601. O-21

ARRIENDANSE LINDAS PIEZAS balcón calle. Buena pensión. Campo Marte 79. O-20

ARRIENDO DEPARTAMENTO A matrimonio solo. Avenida La Paz 427. 21-O

$ 200 ARRIENDO CASA, ANDES 4121, nueve piezas. Llaves al lado. Tratar: Molina 306. 21-O.

ARRIENDO EXTENSO GARAGE con tres piezas en altos. Marín 419, tratar Lira 260. 21-O.

$ 250 ARRIENDASE COMODA CAsa, dos patios, parrón, diez departamentos. Balmaceda 737. 21-O.

ARRIENDASE CASA, EJERCITO 232, gran hall, dos salones, escritorio, comedor, ocho dormitorios, dos toilettes; segundo patio con todas dependencias. Garage con puerta servicio y anexos. Canon, 1,000 pesos. Llaves en los altos. 21-O.

OFREZCO GARAGE CON HABItación. Esperanza 66 B. 20-O.

$ 110 MENSUALES, ARRIENDASE casita cité modelo, San Pablo entre Morandé y Teatinos; muy central, luz, todo servicio. Tratar: Bandera 686, de 1 a 3 P. M. 20-O.

ARRIENDASE ALTOS 7 PIEZAS, dependencias, gas y luz. Herrera 234. 20-O.

$ 250 ARRIENDASE CASA CHICA, calle Angamos esquina Jofré. Tratar: Angamos 270. O 20

$ 11, 15, 18 SEMANALES ARRIENdo casitas. Chiloé 1740, Administración. O 22

ARRIENDASE BUENAS OFICINAS, centrales, frente al Congreso. Morandé 450. O 20

DEPARTAMENTO TRES HABITAciones, pieza sirviente, cocina, arriéndase. San Isidro 486. O 20

A CABALLEROS HONORABLES arriendo dos piezas amobladas, muy limpias, en la calle San Pablo esquina Puente. Tratar: San Pablo 1023. O 23

EN CASA HONORABLE SE ARRIENda una o dos piezas solas. Carmen 101. O 20

ARRIENDO MAGNIFICO ALMACEN con departamento. Gay 1723. O 20

ARRIENDO CASITA ESTILO americano, higiénica, todo confort, baño, luz eléctrica. Madrid 1181, $ 300. Llaves: Madrid 1195. 21-O

ESPLENDIDA CASA-HABITACION, arriendo. Agustinas 1060. 20-O

SE ARRIENDAN CASAS. MAEStranza. Tratar: Casita 13. 21-O 21-O

ARRIENDASE CASITA HIGIENIca, con baños $ 50. Cité modelo, Castro 472. 21-O

$ 190, ARRIENDASE CASA FLAmante, siete piezas. García Reyes 333. 23-O

$ 100 OFICINA GRANDE, DIVISIble en dos, balcones calle; y otra contigua, 80; chica, 30. Instituto Mercantil, Estado 239. 21-O.

CASA SEIS PIEZAS, HALL, DEPENdencias, una cuadra Estación Central, arriéndase. Matucana 37-A. O 20

ARRIENDO DEPARTAMENTO DOS salas y 1 pieza personas mayores.— Tratar, San Diego 426. 20-O.

SE ARRIENDA UNA CASA EN Porvenir N.o 965, en $ 300. Tratar, San Diego N.o 269. 21-O.

ARRIENDO ESQUINA LIRA 1696.

ALMACEN CON CASA HABITACION 5 piezas, patio, arriendo. Brasil 712. O 20

ARRIENDASE UNA, DOS PIEZAS. Delicias 1164. O 22

ARRIENDO PIEZA, LUZ, CASA FAmilia. Alameda 2542 F. 20-O

PIEZAS CON LUZ $ 40. CUETO 747. O-21

ARRIENDO LOCAL CON DOS HAbitaciones. Andes 2603. O-20

$ 420 ARRIENDO ESPLENDIDA casa bajos. Verla: Gálvez 202. O-20

$ 170 SE ARRIENDA EXTENSO local apropiado industria. Verlo Gálvez, 1070. Tratar: Bandera, 70 altos. O-21

$ 550, 650, ARRIENDASE CASAS confortables, modernas, tratar: Catedral 3014. O-27

$ 240 ARRIENDASE ALMACEN comercial, con habitación. Chacabuco 32 B. O-23

CALLE TEATINOS 338, ARRIENdo local grande para garage. Dirigirse: Huérfanos 1313. O-20

ARRIENDASE LINDOS DEPARTAmentos apropiados profesionales. Catedral 2283. O-21

SE ARRIENDA UN DEPARTAmento de 6 piezas, luz eléctrica. Aldunate 1145. 20-O

OFRECE PIEZAS CALLE, MATRImonios. Brasil 62, residencia honorable. 21-O

ARRIENDO ELEGANTES PIEZAS amobladas, con pensión. Lira 40. 23 O.

130 ARRIENDO CASA PROVIDENcia, carro 11. Tratar: Pérez Valenzuela 381. 21-O

$ 350, ARRIENDO CASA RECIEN refaccionada, 9 piezas. Argomedo 315. 20-O

ESPLENDIDO DEPARTAMENTO O pieza. Serrano 464. 20-O

$ 650 ARRIENDO GRAN CASA.

ALHAJAS

¡NOVIOS, ARGOLLAS ORO 18 a 14 quilates, ofrece Relojería Sportman, 10 pesos par. San Diego 780. 21-O

PLATINO 80 GRAMOS, VENDO ofertas, mejor precio, por carta: "Besme". Correo 6. Ciudad.

JOYAS CON BRILLANTES, PERlas, solitarios, compro permanente, contado. Estado 57. N 20

ORO, PLATINO, PLATA AL PESO compro constantemente. Estado 56, Joyería. N 20

BRILLANTES, PERLAS, ORO, PLAtino, toda joya compro. Moneda 937. N 20

ANIMALES

VACAS RECIEN PARIDAS, MUY lecheras, especiales para establos vendo. Avenida Subercaseaux 319. 21-O

CABALLOS MUY BUENOS, VENDO varios de montura, tiro solo, pareja; llegados de Los Andes. Victoria 315. O-20

BUENA GRATIFICACION SE DArá al que dé noticias o entregue perro Colly grande, color café con blanco. Maestranza 128. 21-O.

YEGUA NEGRA TIRO SOLO, apropiada para carretela, vendo $ 200. Se dá a prueba. Santa Rosa 1056.

BUENA GRATIFICACION SE DArá en San Diego 281, a la persona que devuelva un perro colle blanco y café, que obedece al nombre de "Fanfán" perdido en la mañana del 19.

VENDESE BURRA PARIDA, MUY buena lechera, Tocornal 1801. 22-O.

GATITOS PERSAS VENDO. CATEdral 2735. O 20

VENDO, BARATISIMO, GATITOS finos. Rosas 1735.

VACAS HOLANDESAS RECIEN paridas, 15 litros vendo. Sazié 2970.

ABASTEROS, CORTADORES, ENgorderos: véndoles vaquillas. Ofrezco talaje ovejunos. Libertad 6.

BOMBAS

1.a COMPAÑIA DE BOMBEROS. — Santiago. — Deber y Constancia. — Cito a la Compañía a ejercicio combinado para el Domingo 21 del presente, a las 8 A. M. Uniforme de trabajo. — Punto de reunión: Plaza Ercilla. — El Ayudante.

1.a COMPAÑIA DE BOMBEROS. — Santiago. — Deber y Constancia. — Cito a la Compañía a academia general para los días 22, 23, 24, 25 y 26 del presente, a las 6 y media A. M. Uniforme de trabajo. — Punto de reunión: el cuartel. — El Ayudante.

6.a COMPAÑIA DE BOMBEROS. — Salvadores y Guardia de Propiedad.— Cítase a la Compañía a academia y ejercicio para el Sábado 20 de los corrientes, a las 9.15 P. M. — Reunión, en el Cuartel. — El Ayudante.

6.a COMPAÑIA DE BOMBEROS. — "Salvadores y Guardia de Propiedad". —Cítase a la Compañía a ejercicio combinado para el Domingo 21, de los corrientes, a las 8 A. M. Reunión: Plazuela de Ercilla, a la entrada nel Parque. — El Ayudante.

8.a COMPAÑIA DE BOMBEROS. — De orden superior cito a la Compañía a ejercicio combinado para el Domingo 21 del presente, a las 7.30 A. M. Uniforme de trabajo. Reunión: Plaza Ercilla. — El Ayudante.

9.a COMPAÑIA DE BOMBEROS. — De orden superior cito a la Compañía a ejercicio combinado, para el Domingo 21 del presente, a las 8 A. M. Punto de reunión: Plaza Ercilla. —Uniforme de trabajo. — El Secretario.

11.a COMPAGNIA DI POMPIERI. — Pompa Italia. — D'ordine superiore chiamo la compagnia ad esercizio preparatorio per Domenica 21 del presente, alle ore 7.45. Riunione Piazza Ercilla. — Uniforme di lavoro. — L'Aiutante.

12.a COMPAÑIA DE BOMBEROS. — Cito a la Compañía para el Domingo 21 del presente, a las 9 A. M., a ejercicio preparatorio, combinado. Reunión: Plaza de Ercilla, Parque Cousiño. Uniforme de trabajo. — El Ayudante.

COMPRA - VENTA VARIAS

SUELERIA, CURTIEMBRE ANGOra. Betún "Essex" en frascos, excelente calidad. Suelas, cueros, pesos y medidas legítimas. Prat 189. 23-O-1923

LANA GRAN LIQUIDACION, A 39 pesos arroba. Curtiembre Angora.— Arturo Prat 189. Enero 1924

VENDESE NEGOCIO ABARROTES poco capital. Herrera 987. O—21

METAL DESPLEGADO PARA EStucos. Precios fuera competencia. Bandera 827. Nov. 8

CABLES VIEJOS DE MANILLO O de otra clase, compro. Martín Reich. Delicias 2440. 26-O

SE VENDE LEÑA DE ESPINO MUY seca, para cocina a $ 11 el quintal. San Ignacio esquina Ñuble 1830. 20-O

COMPRO ALAMBRE USADO PARA colizas, hasta 100 quintales. Pedro Valdivia Núm. 3,000. O-20

MIMBRE DELGADO, VENDO $ 2.80 el atado. Tocornal 253, cerca Jofré. 21-O

DE OCASION SE VENDE INSTAlación completa con mostrador, vidrieras en un lote o por separado. Zapatería Los Negros, Delicias 2890. O-20

SE VENDE UNA VIDRIERA MUY buena situación. Independencia 280. O-20

COMPRO CRIN DE CABALLO. Grandes y pequeñas cantidades. Bandera N.o 816. 21-O

COMPRO ENVASES DE BOTICA. San Diego 2002. O-21

COMPRO DENTADURAS, DIENTES usados. Arturo Prat 515. O 23

VENDO MERCADERIAS Y ARMAzón baratos, con derecho a posesión, arriendo barato. Tratar: Santa Filomena 207. 20-O

COCINA A GAS IMPORTADA, vendo. Agustinas 1060. 20-O

COMPRO LOTES LIMAS NUEVAS, cualquiera cantidad. Teatinos 70. 20-O

COMPRO ESQUELETOS CATRES campaña. San Pablo 1626. 22-O

COMPRO DISCOS Y VICTROLAS, cualquier valor. San Pablo 2215. 28-O.

COMPRO BIGORNIA DE HERREro de 50 kilos o más, y cajas para fundición. Ñuble 726. O-21

TIJERAS CORTAR PLANCHAS, punzón, máquina gasificadora, tapadora completa, motores de todas clases. Chacabuco 51. O 20

COCINAS, VARIOS MOLDES PARA bañitos. Chacabuco 51. O 20

PAPEL LUSTRE AMARILLO, SE compra, enviar muestras y detalles por carta, a Compañía 2464. 20-O

PAPAS AMARILLAS Y CAZUELAS, para siembra y consumo, desde 28 pesos los cien kilos. Pasto alfalfa 3.o corte, $ 13; carbón. Bodega La

ROMANA "HOWE", 500 KILOS, molinillo para café, 3 pesos de mostrador y varios útiles para almacén, vendo baratos. San Isidro 295. 20-O

SE VENDE DE OCASION UNA VItrina grande apropiada para tintorería y un bonito mesón. San Diego 142. 23-O

DE OCASION, VENDESE BILLAR completo, verlo y tratar de 2 a 5. República 148. 23-O.

PLUMAS, AIGRETTES, PARAISO, tiña especial negro. Compañía 1460.

ALAMBRE ESTIRADO PARA FARdos, vendo. Sotomayor 51. 21-O.

VENDO LOTE LAMPARAS Y GANchos gas. Bulnes 62. O-21

JAULA PARA CRIAR CONEJOS, buen estado, compro ocasión. Ofertas con detalles. Santos Dumont 285.

COMPRO ESTANTES PARA LAvandería en buen estado. Camilo Henríquez 564. O-21

VENDO 100 KILOS ACEITUNAS sin componer; 12 barriles raulí, mostradores y 500 kilos alambre enfardar pasto. Independencia 2199. O-21

CARBON PURO ESPINO DE CArreta, realizo. San Pablo 3825. O-21

MAIZ CURAGUA, IGUAL SEMIlla importada que usan en las maquinitas de tostar maní, compro cantidad. Alameda 1103. 21-O

COMPRO ARNESES SOLIDOS Y caballos de pareja. Manuel Rodríguez 983.

MOSTRADORES, MUEBLE-CAJA, estantería con cajonería especial para mercería, vidrieras y otras cosas para negocio, vendo. Castro 420.

VENDO PIPAS VIAJERAS CINcuenta arrobas, vinaje, seis mesas lingue. Victoria 1170.

COCINA REGULAR TAMAÑO Y CAtre una plaza, vendo. García Reyes 866. O 20

VENDO VIOLIN DE OCASION. ALmirante Barroso 386.

COMPRO OCASION DOS MOSTRAdores chicos. Sotomayor 697.

METAL DESPLEGADO PARA EStucos, precios fuera competencia. Bandera 827. N 20

ALAMBRE NEGRO 12, 14, 0.60 KIlo. Bandera 827. Teléfono 3409. N 20

BAÑOS, CALENTADORES, LAVAplatos, hojalatería en general. Antigua Fábrica Mérida, Chacabuco 18. N 20

$ 25 TABLEROS ADIVINADORES y entretenimiento. Pasaje Matte 40. O 21

$ 10 ELEGANTES INHALADORES bolsillo, preservativos todas enfermedades bronquiales y pulmonares. Pasaje Matte 40. O 21

PESO MOSTRADOR, VIDRIERAS armazones, vendo. Huemul 1548. O—22

VENDO ROMANA 500 KILOS. BAScuñán 38-B. O-21

CAUTINES A BENCINA COMPRO. Chacabuco 18.

COMPRA - VENTA NEGOCIOS

IMPRENTA PARA TRABAJOS COmerciales y obras véndese. San Diego 1188. O 21

TRASPASO LA TAPICERIA CLAsica y ofrezco tapiceros competentes. San Antonio 478. 20-O

SE VENDE BAR RESTAURANT Las Palmeras San Diego 901. O-20

VENDO PANADERIA, POCO CApital, no cobro derecho llaves. Juan Vicuña, 1515. O-24

DESPACHITO EXCELENTE SItuación, véndese. López 723. 20-O

SE VENDE NEGOCITO VARIOS, poco capital, arriendo 65 pesos. Calle Gorbea 2060. O-20

VENDO DEPOSITO DE LICORES, por no poderlo atender. San Diego 2272. O-20

OCASION: PENSION MUY BUEnas ventas, véndese por imposibilidad atender su dueño. Casilla 3225. Laval. 20-O

BAR RESTAURANT PLAYA ANcha vendo por no poderlo atender. Manuel Montt 2886. Tratar: Chacabuco 1 C. 20-O

SE VENDE UNA ACREDITADA panadería, en los alrededores de San Fernando, trabaja ocho quintales de amasijo, informes en Casilla 4538 o Bascuñán Guerrero 53, Santiago. O-22

SE VENDE NEGOCIO DE VERDUlería por no poderlo atender su dueño. Valparaíso 1202. O-20

VENDESE EN CINCO MIL PESOS carnicería. Tratar de 2 a 4, en Bulnes 294. 20-O

SE VENDE NEGOCIO ABARROTE y verdulería, por enfermedad. Moneda esquina Brasil 2087. O-21

VENDO RESTAURANT 2.a CATEgoría, con contrato; ventas inmejorables. 10 Julio 148. O-24

VENDO NEGOCIO ABARROTES en pleno centro. Venta diaria: $ 250. Arriendo barato; capital: $ 9,000 más o menos. Cartas: M. H., a este diario. O-21

BOTICA SURTIDA, ACREDITADIsima, situada barrio más comercial y populoso de Santiago, véndese al contado. Compruébanse utilidades, pues se trata de una verdadera ocasión. Datos: Correo Núm. 4, casilla 5598. 22-O.

SE VENDE UN NEGOCIO A PUERta cité, de ocasión, por enfermedad. San Francisco 626. O 21

NEGOCIO DE CARNICERIA SE vende, en Providencia 1026, frente al Hospital de San Vicente. 20-O

CIGARRERIA, POCO CAPITAL, se vende. San Pablo 1137. 20-O

VENDO ALMACEN Y PASTELERIA esquina con depósito de licores. Camilo Henríquez 205. 20-O.

PELUQUERIA VENDO. SAN DIEGO N.o 1411. O 22

VENDO COCINERIA, FRUTERIA Y verdulería, con bastante clientela.— Independencia 1103. 20-O

VENDO CON URGENCIA, NEGOcio abarrotes y licores o la instalación, está casi nueva, traspaso máquina registradora un mes de uso. San Francisco 1757. 20-O

OCASION VENDO NEGOCIO DE abarrotes, poco capital, buena situación. Datos: Avenida San Eugenio 210, al lado Estación Ñuñoa. 21-O

ESPLENDIDO NEGOCIO, BUENAS utilidades diarias, véndese por cambio, fin de negocio. Sotomayor 102. 21-O

IMPRENTA CON MATERIAL PAra periódico, obra, véndese ocasión. Cueto 747. O-21

VENDO ALMACEN ABARROTES, buenas ventas, arriendo barato. San Diego 2025. 21-O.

ESPLENDIDO NEGOCIO. — VENdo ocasión góndola Ford, por viaje al Norte, en 7,500, casi nueva; costó 10,500. Garage Colegio 60. 21-O.

HABIENDO COMPRADO EL NEgocio de abarrotes a don José Morilla, ubicado en Portales, esquina Herrera, no respondo por cuenta alguna después de tres días. — F. Fuentes. 22-O.

VENDO NEGOCIO DE LICORES.— San Diego 929-A. [illegible]

SE VENDE ALMACEN POCO CApital, al lado Cité; venta 100 diarios. Arriendo barato. Calle Errázuriz 2980. 21-O.

CIGARRERIA VENDO SAN DIE-

ESPLENDIDO NEGOCIO, SITUAción inmejorable, barrio Club Hípico, vendo por enfermedad. Se da a prueba. Tratar, Compañía 1034, Oficina 10, de 4 a 6. O-25

VENDESE POR ENFERMEDAD, negocio abarrotes, central, magnífica posesión, muy buena venta, casa para vivir, galpón, bodega y anexo licores. Datos: Delicias 2866, Sastrería. O-21

VENDO POR VIAJE, ESPLENDIdo negocio abarrotes, poco capital, arriendo barato. Sotomayor 82. O-22

TALLER MECANICO DE BICICLEtas vendo, Santiago 927.

LAVANDERIA, DE OCASION VENdo. Victoria 1066. 23-O

VENDO MITAD VALOR TALLER mecánico, armas, bicicletas, máquinas coser. San Diego 1216.

PELUQUERIA REGALO EN $ 850 por viaje urgente. San Francisco 1607.

POR ENFERMEDAD DE SU DUEÑO vendo acreditado negocio de abarrotes, con carnicería anexa, doce años establecido; arriendo muy barato. Lo vendo en conjunto o me reservo la carnicería. Calle Pinto 2034. O 23

SE VENDE UN NEGOCIO DE MEnestras por no poderlo atender, casa esquina con habitaciones. Concepción 590.

SE VENDE PELUQUERIA. BRAVO 656. O-21

VENDO RESTAURANT POR ENfermedad de su dueño. Franklin 1186. O-22

VENDO NEGOCIO ABARROTES Y varios esquina pasajes, arriendo barato. Mapocho 2140.

ELEGANTE LOCAL CON REGIA instalación almacén se arrienda actualmente, ocúpalo importante emporio que vende su existencia en inmejorables condiciones. Casilla 4642.

HABIENDO COMPRADO EL NEgocio del señor Carlos Cáceres, Independencia 1103, no respondo por deudas atrasadas pasados tres días.— C. Orlandi. O 22

VENDESE ACREDITADO NEGOCIO específicos y productos tocador importados, inmediato calle Estado. Casilla 3245. O 21

VENDO NEGOCIO PUERTAS VArias, buena situación. Avenida Matta 1387.

POR NO PODER ATENDER VENdo el acreditado negocio de pinturas y artículos de mercería Don Reta, Gálvez esquina Eyzaguirre. O—21

SE VENDE UN NEGOCIO VERdulería, por no poderlo atender su dueño. Valparaíso 1202. O—22

CASA COMPRA - VENTA LA MInuta se vende no poder atenderla. Avenida Matta 1185. O—22

COMPRO PASTELERIA HASTA $ 20,000. Herrera 208.

SE VENDE HOTEL $ 80,000, GAnancia $ 6,000 mensual. Informes: Molina 11, Michelassi. O-24

PELUQUERIA VENDO, MUCHA clientela, espléndida ituación, por viaje. Chacabuco 79.

COMPRO GARAGE CON GALPON y patio. Romero 2856. O-23

POR DESAVENIENCIA DE SOCIO vendo almacén, barrio central, venta 6,000 pesos mensuales, arriendo 170 pesos, con contrato. Molina 201. O-22

ESTABLO CON 6 VACAS BUENAS lecheras, ocasión, vendo $ 3,000.— Copiapó 764.

VENDO NEGOCITO POCO CAPItal. San Pablo 2398.

POR CAMBIO DE NEGOCIO SE vende la más elegante botería del barrio. Independencia 256. 21-O.

DIVERSOS

HOJAS GUILLETE, NAVAJAS Y tijeras, afílanse. Portal Fernández Concha, kiosco 9 1/2 26-O

PIEZA PENSION, ARRIENDO. Moneda 2206. O-21

SOLDADURA AL OXIGENO TODA clase metales. Especialidad en el aluminio, E. Durret. Avenida Matta 905, frente a Chiloé. 18-N

CASA OBRERA, CASIMIRES POR metros; córtase trajes; terno medida, 110; pantalón, 25. Local propio. Atiéndese Domingos. Vicuña Mackenna 1080. 20-N

COMPRO DENTADURAS, DIENTES usados, San Pablo 2571. 20-O

FAMILIA ARRIENDA PIEZAS CON pensión. Doce Febrero 63. O-20

SE REALIZA UN LOTE DE muestras de zapatos importados para hombres, mujeres y niños; y también casimires ingleses por corte, en el edificio Ariztía, 2.o piso. Oficina N.o 1. O-21

AL PUBLICO. — LA SOCIEDAD Compañía de Instalaciones Eléctricas ejecuta toda clase de trabajos de luz y fuerza motriz; da grandes facilidades de pago. Agustinas 1820, Teléfono Inglés 3862, Casilla 773. O 28

ALFOMBRAS, LIMPIA, LAVA, arregla, guarda, pintura, aseo, encerados pisos, hace La Higiénica Vacuum Cleaner. Maestranza 918. Teléfono 430. 23-O.

ARRIENDO DE SILLAS DE VIENA y de doblar, para fiestas, reuniones, banquetes y fiestas escolares, etc., cualquiera cantidad, precios económicos. La Equitativa, Teléfono 2473, 851 Delicias 857. N 18

SE HACEN COPIAS A MAQUINA A 0.40 centavos la carilla. Dirigirse Bilbao 253. 23-O.

DISCOS USADOS, COMPRA, DELIcias 1757. 22-O.

CARPINTEROS, ATENCION: HACEmos toda clase trabajos tupí, huincha, torno, recortes, calados, cepillar, espigar, acanalar, cantear, rebajar, lijar, barrenar. Maquinaria nueva. Precios bajísimos. Lingue 818, casi esquina Copiapó, entre Prat - San Diego. O 20

SE COSE GOMAS DE AUTOS, A MÁquina, Black. Precios muy económicos en Molina 51. 20-O

CALZADO BLACK COSE LA FABRIca de Molina 51. 20-O

SOLDADURA AL OXIGENO, AVEnida Matta 903 esq. Chiloé. Maximiliano Lobos. 20-O.

"NEW LONDON HOUSE", MONEda 1050. Sorteos ante Notario. Club 20, favorecido 50. En formación Club 21, semanal 5 pesos, derechos 220 pesos. 20-O.

DISCOS "VICTOR" Y OTRAS MARcas, últimas novedades, desde $ 4, vendo. San Pablo 2215. (casa particular). 29-O

SUS CUBIERTOS Y VAJILLA EStán viejos; platéelos por poco dinero, quedarán valiosos. Gálvez 571. O 21

¿TIENE ALGUN OBJETO POR NIquelar? Mándelo Gálvez 571. O 21

GALVEZ 571 PLATEA, NIQUELA, cobriza, broncea. O 21

¿QUIERE PULIR SU CATRE DE bronce? Mándelo Gálvez 571. O 21

CITE, EMPLEADOS, OBREROS, Casitas independientes, $ 110, 120, tres cuatro piezas, patio, cocina. —Marcoleta 432. — H. Vergara von Blaessinger.

DESEO SABER DE LA FAMILIA Cuevas Sepúlveda. Manuel Montt 2460, casa N.o 2. 21-O.

HOTELES Y PENSIONES

MUY CENTRAL OFREZCO LINDAS piezas o departamentos con pensión, Rosas 1519.

PASAJEROS, ENCONTRARAN SIEMpre piezas amobladas por días y meses, comida a la carta. San Diego 922 (altos). O 20

PASAJEROS DE PROVINCIAS SE reciben en casa de familia. Santa

ARRIENDANSE PIEZAS CON pensión a matrimonio o jóvenes. Santa Rosa 86. O-21

ATENCION: DESDE $ 6 DIARIOS, piezas amobladas, con dos camas, $ 6. Gran Hotel Buenos Aires, de Luis Cardone. Delicias 2921, frente Portal Edwards. 18-Noviembre

HOTEL "RIVOLI", DELICIAS 2502. Piezas amobladas muy confortables. Precios módicos. Nov. 14

EN CASA HONORABLE ARRIENdase espléndida pieza con pensión. Libertad 543. 20-O

PIEZAS PENSION, PRECIOS MÓdicos. San Diego 262. 20-O

FAMILIA ARRIENDA PIEZAS CON pensión. San Ignacio 247. O 21

FAMILIA RESPETO OFRECE PIEzas balcones con pensión. Catedral 2429. O-21

SE ARRIENDAN DOS DEPARTAmentos con balcones a la calle, con pensión. Santo Domingo [illegible] 20-O

SEÑORA SOLA SIN PENSIONIStas, arrienda magnífica pieza, pensión, baño, señora sola o caballero honorable. Huérfanos 2796. O-20

CASA RESPETABLE RECIBE pensionistas con sin muebles y pasajeros. Dávila 710. 21-O

LINDAS PIEZAS A LA CALLE, con o sin pension, muebles, arriéndanse. Amunátegui 75. O-23

MAPOCHO 1090. ELEGANTES HIgiénicas piezas amobladas, balcones calle, espléndida vista, muy ventiladas, asoleadas, tranvías a la puerta, frente estación Mapocho, se ofrecen a caballeros, matrimonios. Precios reducidos. O-21

ARRIENDO SALA CON BALCONES a la calle, reglamente amoblada con pensión. Teléfono 3086. Baño caliente todo confort y central. Huérfanos 1318. O-21

SE ARRIENDA PIEZA CON PENsión. Moneda 2206. 25-O

OFRECE PIEZAS CALLE, pensión familias, matrimonios. Brasil 62, residencia honorable. 22-O

PERSONA SERIA, DEBIENDO RAdicarse Santiago principios Noviembre desea pieza-pensión familia inglesa americana, de preferencia para practicar idioma. Si es necesario daría en cambio nociones francés castellano. Dirigirse: ERA, casilla 3593, Valparaíso. 20-O

FAMILIA DA PENSION, PREFIEro matrimonio. Prat 306. O-21

ARRIENDO PIEZAS CON PENsión, centralísimo. Artesanos [illegible] frente al Parque Recoleta, y Puente 21 de Mayo. O-21

FAMILIA RESPETO ARRIENDA pieza con o sin pensión, luz eléctrica, baño. Nueva de Valdés 1071. O—[illegible]

ARRIENDASE UNA O DOS PIEzas con o sin pensión a caballero o matrimonio solo. San Diego 1351. O—20

PENSION Y CASA CENA VENDO por no poder atender. San Pablo 1173. O-21

ARRIENDANSE PIEZAS PENSION, balcón calle. Serrano 209. 20-O.

BUENA PENSION DE MESA, ESpléndidas piezas amobladas. Moneda 741. 21-O.

PENSION MADRILEÑA: PENSIOnistas, con, sin pieza. 21 Mayo 831. O 20

JOVENES SOLOS O MATRIMOnios, piezas con sin muebles, pensión. Unión Americana 349. 20-O

SE MANDA PENSION A DOMICIlio. García Reyes 520. 21-O.

PENSION FRANCESA DE PRIMEra y también vegetariano. Piezas calle. San Antonio 347. 21-O.

HOTEL PIEZAS AMOBLADAS, véndese por disolución social la mejor situación de Santiago, buen contrato. Oller, Correo 2. 21-O.

SEÑORA SIN PRETENCIONES PAra administrar casa de pensión, necesito. Lira 176.

CASA HONORABLE PROPORCIOna pieza, pensión. Recoleta 718. O-2[illegible]

100 EXCELENTE PENSION, PIEzas amueblas. San Pablo 1719. O-21

FAMILIA OFRECE PIEZAS, BUEna pensión. Compañía 2519. O-24

MATRIMONIO SOLO NECESITA departamento con pensión, casa señoras respetables, sin pensionistas. Dirección: Correo Central, G. C.

ARRIENDASE PIEZAS CON PENsión. Serrano 94. 21-O

ARRIENDO BUENAS PIEZAS CON luz. Delicias 1759. 24-O

FAMILIA FRANCESA ARRIENDA un departamento independiente de dos piezas, amoblado, con o sin pensión. Purísima 260, carros a la puerta. 21-O

VENDO PENSION. EYZAGUIRRE 1086. O 21

PIEZA O DEPARTAMENTO ENCErado, arriéndase caballeros, matrimonio, con, sin pensión. San Ignacio 169.

ARRIENDO, CON O SIN PENSION, casa nueva, cuatro piezas. Río Janeiro 428. O 21

FAMILIA OFRECE BUEN DEPARtamento con pensión. — Recoleta [illegible]

COMO UNICO PENSIONISTA SE arrienda un departamento. Marcoleta 414.

CONFORTABLE DEPARTAMENTO arriendo con buena pensión. [illegible] Teatinos 537.

INSTRUCCION

$ 8 MENSUALES, CORRECTA ENseñanza, escritura máquina, "Underwood"; otras, mecanografía gratis. Avenida Brasil 863. O-21

PROFESOR NORMALISTA HACE clases, incluso Francés, hasta tercero humanidades. A. Rojas R., Romero 3096. O 21

¡ATENCION! CENTRAL ENGLISH College, Moneda 1015, enseña inglés perfecta rápidamente.

DESDE DOS PESOS MENSUALES enseñanza: preparatorias, humanidades, comercio, bailes modernos. "Universidad Libre Rodolfo Venegas Salas". Plazuela Santo Domingo. Preparan exámenes: sacerdotes, pedagogos.

$ 15 MENSUALES, CONTABILIDAD comercial, bancaria, agrícola, industrial, minera o fiscal, aritmética, gramática, redacción mercantil, escritura máquina, inglés, francés, taquigrafía, caligrafía, legislación. Instituto Mercantil, Estado 239.

$ 3 MENSUALES ENSEÑANZA RÁpida escritura máquina. Santa Cruz 757.

SEÑORITAS: CURSOS ESPECIALES Contabilidad, Taquigrafía, Inglés, Dactilografía. Matrícula abierta. Instituto Comercial, Agustinas 1060.

JUDICIALES

REMATE. — EL 6 DE NOVIEMBRE próximo, a las 3.30 P. M., se rematarán ante el árbitro don Manuel [illegible]rino Esquivel, Bandera 166, doce sitios ubicados en Avenida Ecuador de esta ciudad, cada uno con 15 metros de frente a dicha Avenida y [illegible] metros de fondo. Minimum: $ [illegible] el metro cuadrado. Pago mitad al contado y mitad a seis meses plazo. Más datos y antecedentes en estudio del árbitro, Bandera 166.

POSESION EFECTIVA. — POR AUto de 24 de Setiembre de 1923, el 2.o Juzgado Civil de esta ciudad, ha concedido a doña Ana Celia [illegible]gemach Guevara, la posesión efectiva de la herencia testamentaria dejada por doña Matilde Ungemach

QUIEBRA. — POR AUTO DE FEcha 11 de Octubre de 1923, del Juez del Primer Juzgado Civil, don Humberto Trucco, se ha declarado en quiebra a don Enrique Bosné. Se ha fijado para que tenga lugar la primera junta el 22 de Noviembre próximo, a las diez y media A. M. Se nombró síndico provisional a don Manuel María González. — Lira, Secretario. N 3

NOTIFICACION, REQUERIMIENTO y embargo. — A solicitud de Grace y Cía. (Chile), expediente número 34,694, el señor Juez del Tercer Juzgado Civil ha despachado mandamiento de ejecución por $ 1,105.40, intereses y costas, contra don Benjamín Arrieta S. En virtud de lo ordenado y a petición del ejecutante, notifico y requiero de pago al señor Arrieta, por la indicada suma, y trabo embargo en el fundo Montecristo, situado en departamento de Curicó, que lo forman las chacras El Boldo y San Jorge. El Boldo deslinda al Norte, con Víctor Toro Concha y Pelagio Figueroa; al Sur, con Ana Luisa Merino, con el Fisco y chacra San Jorge; al Oriente, con Lindorfo Baeza, y al Poniente, con camino público a Curicó. La chacra San Jorge deslinda al Norte, con sucesión de Milagro Rodríguez; al Sur, con Félix Moreno; al Oriente, con el Fisco, y al Poniente, con Rodolfo Espinosa. Trabo embargo en los cánones de arriendo que producen las chacras, y en el saldo que quede, a favor del señor Arrieta, del producto de remate que efectúe el Tercer Juzgado, a solicitud del pri r acreedor hipotecario, Banco de Chile y Alemania, en los regadores de agua del fundo. Hago saber al ejecutado que tiene cuatro días para oponer excepciones en esta ejecución y dentro de dicho plazo debe además designar domicilio urbano, bajo apercibimiento de hacérsele por el Estado todas las notificaciones que ocurran en el juicio. Se despachó mandamiento el 3 de Agosto y se ha ordenado notificar por avisos. Santiago, 17 de Octubre de 1923. — Eudoro Guzmán, Secretario. O 22

POSESION EFECTIVA. — POR AUto de 24 de Setiembre de 1923 del 2.o Juzgado Civil de esta ciudad, se ha concedido a doña Ana Celia Ungomach Guevara, la posesión efectiva de la herencia testamentaria dejada por doña Matilde Ungenach. —El Secretario. O-28

CITACION. — POR RESOLUCION del Tercer Juzgado Civil, cítase a los parientes de la menor Irma Berger, a comparendo para el 22 del actual, a las 3 P. M. Expediente, nombramiento tutor. O 22

LIBROS Y ESTAMPILLAS

BIBLIOTECA "STAR". PUBLICAciones quincenales de obras de autores famosos. Remita $ 1.20 en estampillas y le enviaremos un ejemplar. Enrique Vergara e Hijos. Casilla 4051. Valparaíso. 22-O

LIBROS COMPRO. SAN DIEGO 105. N 18

MUSICA

MI REFUGIO, TANGO DE GRAN éxito en Buenos Aires. Pídalo Casa Berges. 16-N.

HAPPEY, ONE STEP RECIEN llegado. Pídalo hoy mismo. Casa Berges. Arturo Prat N.o 4. 16-N.

JE NE PEUX PAS VIVRE SANS amour. Shimmy de "La dama de frac". Casa Berges. 16-N.

MATERIALES DE CONSTRUCCION

PROVIDENCIA 1174, FABRICA DE puertas y ventanas, hace toda clase de trabajos de construcciones y reparaciones de edificios e instalaciones comerciales.—R. 2.o Rojas. 29-Octubre

CEMENTO ANCLA 38 PESOS BArril. Lira 715. O—21

$ 7.60 PLANCHA FIERRO ACANAlado negro, para techo. Bandera 827. Barraca Fierro. N-10

LADRILLO MURALLA Y FISCAL primera calidad, vendo. Entrega inmediata. Hago contratos garantidos, por grandes partidas. Avenida Matta 358. O—22

VERDE Y TODOS COLORES PARA baldoseros vende. Lira 715. Noviembre 14

SE VENDE TEJAS USADAS, Puertas y otros materiales. Tratar: San Diego 1409. O-.8

PLANCHAS FIERRO LISO, NEgroy galvanizado, surtido completo, precios bajos. Bandera 827. Nov. 8

FIERRO ACANALADO GALVANIzado para techo, precios muy bajos. Bandera 827. Nov. 8

FIERRO EN BARRAS, PRECIOS sin competencia. Bandera 827. S. Sack. Nov. 8

CALAMINA PARA MURALLAS TOdas dimensiones, realiza. Bandera 827. Nov. 8

VENTANAS VENDO. ECUADOR 4400. O-20

VENTANAS VENDO. NATANIEL 291. O-20

CONSTRUCTORES: VENDO ADObes, María Auxiliadora 154. Llano Subercaseaux. Teléfono 95, Santa Elena. O-21

CANCELA DE FIERRO DE 2 MEtros ancho por 2 1\|2 de alto, apropiada para chalet, vendo. San Diego 1437. O-21

LADRILLOS, ARENA, RIPIO, EN Población Monterrey, Fermín Vivaceta, en Palma-Negrete. Hay unos espléndidos terrenos en venta para extraer estos materiales. Ocurran a Ramón Amable Gajardo, en la misma población. O-21

NECESITO CINCUENTA HOMbres, mujeres y niños para chacarería; cincuenta trenzadores para limpia y trenzadura de ajos. San Diego 1275. O-23

$ 70 VENDO ESCALA OCASION. Manuel Rodríguez 1012. 21-O

DE OCASION VENDO UNAS MEjoras, cinco piezas. Nataniel 757. O-22

MEDICINA

MASAJE MEDICO - ELECTRICO Francisco Lenti, estudios en Italia. Especialidad enfermedades articulares, parálisis, reumatismo, neuralgias, úlceras, tumores cancerosos y del vientre. Consultas: de 2 a 5. Arauco 827. 10-Nov.

OXIGENOL ES LA MEJOR AGUA oxigenada y la más barata. Pídala en las principales droguerías y farmacias. O—26

Pectoral Boruscff 18

calma los accesos de tos convulsiva.

GONORREAS NUEVAS, ANTIguas, impotencia, sífilis, afecciones prostáticas, en ambos sexos. Leucorreas, curación radical garantizada en pocos días. Sistema nuevo propio, estudios especiales en Clínicas extranjeras. Atiendo enfermos provincias por correspondencia. Toda consulta gratis. Facilidades de pago. Diariamente, de 9 A. M. a 7 P. M., nocturna 8 a 10. Festivos, de 9 a 12. San Antonio 41. Casilla 2756. Clínica y Laboratorio Médico Dr. J. Lefevre. 25-O

EXAMEN DE LA VISTA GRATIS en el Almacén Optico, Ahumada 264, atendido por el especialista titulado Rotter. Gran surtido de toda clase de anteojos y lentes a precios baratísimos. E-18-1924

ENFERMOS: ESTOMAGO (ACIDEZ dispepsia) Riñones, hígado, intestinos, vejigas, etc., sanarán radicalmente pocos días con Té Araucano (sabia combinación científica de yerbas medicinales). Paquete: $ 3.00. Unicamente: San Ignacio 247. Pedidos de provincias: Casilla 5052. Noviembre 14

CLINICA DENTAL. SAN DIEGO 1815. Especialmente personas ocupadas. Facilidades pago. 25-O

HAGO TRATAMIENTOS OXIPATIcos con éxito seguro para mayoría de la enfermedades. Juan Vicuña 1452. O-19

¿CANOSOS? CON UNA SOLA aplicación d'Eneol. En la peluquería J. Loubat, San Antonio 203, se convencerá que Eneol es la mejor tintura para el cabello. La caja: $ 6.50. Droguería Daube. O-20

¡CANOSOS! NO BOTEN PLATA EN comprar tinturas desconocidas. Compren únicamente la Tintura Vegetal Herz, que se vende en Angamos 275, entre Lira y Maestranza, que tiene la garantía da probarla antes de comprar. Frasco: 5. 23-O.

PERSONAS AGOTADAS FISICA Y moralmente, nerviosas, neurasténicas, cansancio cerebral, insomnio anemia, raquitismo, impotencia. Su mejor tónico: Cerebrol. Boticas surtidas. 21-O.

GONORREAS, AUNQUE ANTIguas, estrechez, orquitis, curan radicalmente Glóbulos Pérsicos. Boticas surtidas. 22-O

ALIMENTO "ESTRELLA" ESPEcial para Niños, personas débiles convalecientes; no se engañe usted con otros alimentos. Fábrica Río Janeiro 395. 21-O.

ENFERMOS GONORREA: GONOvrolina, único remedio que cura radicalmente esta enfermedad en pocos días. San Pablo 2839, Farmacia Cruz Blanca. O 20

ENFERMOS: ESTOMAGO (ACIDEZ dispepsia), Riñones, hígado, intestinos, vejigas, etc., sanarán radicalmente pocos días con Té Araucano (sabia combinación científica de yerbas medicinales). Paquete: $ 3.00. Unicamente: San Ignacio 247. o Chacabuco 569. Pedidos de provincias: Casilla 5052. N-14

MUEBLES

MUEBLES FINOS: COMEDORES, dormitorios, salones dorados, vende: Fábrica: Nataniel 464. Marzo 23 1924

MUEBLES, LIQUIDACION MENsual. Dormitorios, 550; escritorios dobles cortinas 400; juegos escritorios, 500; salones, salitas, etc., con facilidades de pago. Especialidad estilo colonial. Fábrica Nacional de muebles. Serrano 398, esquina Cóndor. Teléfono 95, Matadero. 20-O

NECESITO EN ARRIENDO MUEbles de hall. Dirigirse a Of. Casilla 787. O-21

PIANO HERZ, FLAMANTE, VENdese. Aconcagua 1180. O 20

SE VENDE UNA LUNA DE ROpero, de ocasión. Agustinas 2005. 20-O

COMPRO UNA VICTROLA HASTA tres mil pesos. Casilla 49 A. 23-O

OCASION: EN $ 7,000, VENDESE autopiano Americano Soloist, en perfecto estado, con 150 piezas escogidas. Verlo: de 2 a 5 P. M. Santa Elena 860. 21-O

VENDO MESA DE COMEDOR Y varios otros muebles. Serrano 311 20-O

EN SAN PABLO N.o 1442 SE VENden los muebles depositados por cuenta de una sucesión. Hay: dos juegos dormitorios, id. comedor, mesa corredera, catres bronce, id. fierro, colchones, alfombras, máquina Singer pie casi nueva y varios otros muebles. San Pablo 1442. 20-O.

OCASION VENDO AMOBLADO SAlón, cortinajes, alfombras, mesas arrimo, juegos comedor, aparadores, mesas correderas, juegos dormitorio, roperos sueltos, peinadores, cómodas, veladores, infinidad de muebles antiguos y modernos. Independencia 289. 20-O.

VITROLAS SE COMPONEN Y GRAmófonos, calle San Luis 1288, casita 4. 20-O.

POR AUSENTARME DEL PAIS, realizo todo menaje de casa, baratísimo. Avenida Montt 1181. Cerro Navia. 21-O.

OCASION! VENDO ROPERO, PEInador, catres, sommiers, espejo, cuadros, útiles cocina. Manuel Rodríguez 648. 21-O.

VENDENSE MUEBLES IMPORTAdos. Castro 431. O-22

ALFOMBRADO GRANDE, CENtral, rica clase, $ 120; escritorio ministro, importado, flamante, $ 160; dos estantes libros, $ 100; chico, $ 35; peinador grande, mármol, espejo, $ 100; cómoda, $ 60; guardaropas, $ 120; cocina caldero, cañones, $ 120. Chacabuco 654.

ALFOMBRAS UNA PIEZA LINOleum para comedor y baño, realízanse. Rosas 922. O-22

OCASION: VENDESE PEINADOR y sillón de peluquería. Barroso 735.

PIANO ALEMAN, CLAVIJERO bronce, tres pedales vendo de ocasión. Arturo Prat 748.

VENDO LINDO AMOBLADO DOrado, estilo Luis XVI color azul, alfombra Smirna, color igual, todo 1,100, quedado del remate y varios muebles, todo barato. Rosas 1340.

PIANO FRANCES MUY BUEN EStudio regalo 750, color claro. Rosas 1340.

PIANO ALEMAN, DORMITORIO moderno, catres bronce, alfombras, muebles sala, baúles, paragüero, varios otros, realízase viaje urgente. San Ignacio 169.

VENDO OCASION PIANO ESTUdio, amoblado salón, alfombras, espejos grandes, cortinajes, amoblado escritorio, estantes libro, sillón giratorio, escritorios, mesa correderas, roperos, peinadores, cómodas, veladores, catres, colchones, aparadores, trinches, sillas comedor, máquina escribir, baño enlozado, lámparas eléctricas, paragüero, cochecito, chiffoniers, cocina gas, cocina económica y muchos otros muebles. San Diego 106.

1,400 PIANO ALEMAN MODELO grande, realizo infinidad ricos muebles antiguos, modernos, viaje urgente. — Huérfanos 2494.

VENDO CATRE DOS PLAZA CON sommier y colchón, una bicicleta, con timbre y linterna, un coche para guagua, y una jaba grande para gallinas. — Santa Mónica N.o 2127. 21-O.

VENDO CUNA BRONCE PERFECto estado. Nataniel 1386. O—21

VICTROLA VENDO, PAGO MENsual, avise domicilio. O. B., casilla 3862.

VARIOS PIANOS ALEMANES RIquísimos, estaban arrendados, véndese ocasión por fallecimiento dueño. Molina 676.

MAQUINARIAS

A DELICIAS 2315, DIRIJASE cuando necesite vender, comprar máquinas ocasión. 10-Nov.

MAQUINAS: TALLER COMPOSTUras máquinas de coser. Hago reparaciones a precios reducidos, garantizando la buena y pronta ejecución en los trabajos. Tengo máquinas nuevas y usadas, accesorios y agujas para toda clase de máquinas de coser. Avenida Brasil 17. 25-O

MAQUINAS ESCRIBIR, HUERFAnos 1057. O-28

CAJAS REGISTRADORAS, OCAsión. Huérfanos 1057. O-28

CAJAS REGISTRADORAS, COMposturas, especialistas. Huérfanos 1057. O-28

MAQUINA UNDERWOOD ULTIMO modelo, ocasión, $ 600. Huérfanos 1057. O-28

CAJA REGISTRADORA, OCASION. Huérfanos 1057. O-28

ADLER, MAQUINA ESCRIBIR OCAsión. Huérfanos 1057. O-28

CALCULADORAS. HUERFANOS 1057. O-28

MAQUINA DE ESCRIBIR ADLER, último modelo, casi nueva, $ 500. O-28

MAQUINA CORONA, OCASION. Huérfanos 1057. O-28

MUEBLES PARA OFICINA, HUERfanos 1057. O-28

ESCRITORIOS CORTINA ROBLE macizo Huérfanos 1057. O-28

WOODSTOCK, MAQUINA ESCRIbir, ocasión. Huérfanos 1057. O-28

COMPOSTURAS MAQUINAS EScribir, calcular, etc. Huérfanos 1057. O-28

MAQUINA SMITH CASI NUEVA, ocasión. Huérfanos 1057. O-28

CINTAS MAQUINA ESCRIBIR. Huérfanos 1057. O-28

CAJAS DE FONDOS. HUERFANOS 1057. O-28

MAQUINA DE ESCRIBIR ROYAL, en perfecto estado, véndese. Ejército 702. O 27

TRILLADORA BUFFALO PITTS, armazón de acero perfecto estado vendo de ocasión. Dirigirse Eduardo Doll. San Javier. 30-O.

MOTORE A GAS POBRE DE 20 hasta 120 HP., vendo. Casilla 3960. 23-O.

MOTORES A PETROLEO DE 15 A 100 HP., vendemos. Woodbridge and Son (Edificio Ariztía), 4.o piso, oficina 18. Casilla 3960. 23-O.

CHANCADORAS PARA PIEDRAS vendo. Casilla 3960. 23-O.

VENDO MAQUINA TEJER, SISTEma moderno. Bascuñán 137. 20-O

MAQUINA HELADERA Y BOTES vendo. Ver máquina San Pablo 3101. Tratar, Avenida Italia 1593. 20-O.

VENDO MAQUINAS UNDERWOOD. Morandé 436.

VENDO MAQUINA HELADERA. Baquedano 846. 21-O

COMPRO TRASMISION, DESCANsos, poleas, correas. San Francisco 248. 23-O

COMPRO UN MOTOR DE 3 CABAllos y una cierra de huincha, de ocasión. E. J., casilla N.o 1051.

MOTORES STTUCCHI CHARON, Ford, Overland, Brush, magneto Boch, carrocerías, muñones, partidas, etc., vendo. Brasil 773. O 21

COMPRO MAQUINA SINGER, CAtedral 2735. O 20

VENDEMOS MOTOR ELECTRICO 1 HP., flamante. Gálvez 571. O 22

MAQUINA ESCRIBIR "CORONA", nueva, vendo, verdadera ocasión. Bandera 139.

MAQUINA ESCRIBIR "WOODStock", nueva, vendo verdadera ocasión. Bandera 139.

OCUPACIONES (Necesitan)

JOVEN ACTIVO Y SERIO NECESIta cualesquiera ocupación aquí o fundo, con muy buenas recomendaciones, Pedro Lagos Núm. 610. 21-O.

MAESTRO ITALIANO ENTENDIDO en mueblería, carpintería, construcciones, pompas fúnebres, desarrolla planos, buenos informes, ofrécese para ciudad o campo. Juan Demarchi. Correo 3, Valparaíso. 20-O.

SEÑORITA OFRECESE, CON COnocimientos de francés, taquigrafía y correspondencia. Buenas referencias. Casilla 3890. Central M. B. 21-O.

OFRECEME PARA ATENDER puesto pan o leche, proporciono local. Lira 1696. 21-O

PIANISTA OFRECESE CON, SIN orquesta cafées, recepciones. Gálvez N.o 537. Casa 3. 21-O.

OFREZCO AMAS PRIMERIZAS, servidumbre fundo, familias. Necesito cocineras, comedor. República 40.

OCUPACIONES (Ofrecen)

PRENSISTA PARA MAQUINA DE pedal necesito. Ñuble 1315. O 21

SE NECESITAN ENCUADERNADOres en San Francisco 465. 20-O.

SE NECESITAN BUENOS OPERArios hojalateros; inútil presentarse sin ser competente. Irarrázaval 133. 26-O.

REPARTIDOR DE VINOS CON clientela y garantías, necesito. Pago buena comisión y casa. Viña, carros a "Lo Ovalle", paradero N.o 12. 23-O

MAESTRO TONELERO QUE ENtienda de herrería, necesito. Viña. Carros "Lo Ovalle", paradero N.o 12. 23-O

NECESITO EMPLEADO PARA CArretela de carnicería, que sepa el trabajo del puesto, Mapocho N.o 2099. O-20

HORTELANO NECESITO PARA hacerse cargo de una quinta en Ñuñoa, con recomendación. Gálvez 197. O-20

HERRADUREROS NECESITO. Av. Irarrázaval Núm. 321. O-20

VENDEDOR O VENDEDORA QUE sepa vender para agente de un artículo de consumo obligado y fácil venta se necesita. Se exige fianza $ 150. D. L., casilla 1216, Valparaíso. 20-O

NECESITAMOS MAESTRO HORnero con masa. Bascuñán Guerrero 1085. O-20

NECESITO TOCADORES GUITArra, violín y que canten. Meiggs 66. O-21

COBRADORES, VENDEDORES con muy buenas recomendaciones necesito. Cueto 752. O 20

EMPLEADO CON BUENAS RECOmendaciones, necesítase para mostrador. Botica Andrade, Plazuela Estación. O 20

ZAPATERO BUEN COMPOSTUREro necesito. Castro 409. O-30

COBRADORES, Y VENDEDORES competentes ramo semanal, necesito. Arturo Prat 1170. 20-O.

REPARTIDORES DE VINOS CON reparto, necesito. Amazonas 633. 21-O.

VENDEDORES PARA ARTICULOS de mercería necesito. Madrid 803 O 20

NECESITASE MUEBLISTAS GOTIcos, barnizadores. Avenida Tupper 2049. O 21

OPERARIO QUE SEPA HACER MAletas y oficiales talabarteros necesita la Maletería El Faro, Estado 74. O 21

CON FIANZA NECESITAMOS BUEnos repartidores de vino y licores, que tengan excelente clientela para darles grandes facilidades. Por escrito a Nataniel 1462, A. M. C. 20-O.

JOVEN PARA AYUDAR VENTA mostrador negocio de suelería, necesito. Delicias 2315. O 21

JARDINERO SE NECESITA EN Argomedo 369. O-21

JOVEN QUE DISPONGA 3 A 7 MIL pesos, necesito como socio para almacén. Avenida León esquina Chorrillos. 21-O.

PLANTILLEROS, BUENOS OPErarios necesito. Bascuñán 338. O 20

FUNDIDOR PARA BRONCE NEcesito. Rosas 2024. 20-O.

PELUQUERO REGENTAR PELUquería. Rivera 1449. 20-O.

NECESITO PELUQUERO, FIRME. Nataniel 906. 20-O

PELUQUERO NECESITO, SABADO y Domingo. Eyzaguirre N.o 1021. 20-O

VENDEDORES COMPETENTES PAra frutos del país, necesito; sueldos y comisiones. San Diego 911. O-20

FUNDIDORES Y OFICIALES COMpetentes en bronce, necesito. Ñuble 726. O-21

NECESITO PELUQUERO SABADO Y Domingo. Copiapó 1343. O 20

REPARTIDOR PANADERO, RECOmendado, necesito. Unión Americana 65. 20-O

NECESITO EMBETUNADORES competentes. Talleres F. Vuletich. Moneda esquina de Libertad. 22-O

PINTORES DE LETRAS, COMPEtentes, necesito, Compañía 3151. 20-O

ZAPATEROS BLACK LUIS XV, muy competentes, se necesitan, en Molina 51. 20-O

SE NECESITAN CORTADORES DE forros y niñas para encajar calzado. Fábrica de Calzado Ricardo Santa Cruz 753. 22-O.

NECESITO REPARTIDOR DE CARnicería que sepa ayudar a despachar con recomendaciones. Casilla 3643.

TEATRO MUNICIPAL. — Necesítanse hombres para comparsas y niños, tratar puerta Tenderini, ocupación todas las noches.

ALBAÑIL PARA FACHADA LAdrillo, necesito. Bandera 1147.

CHAUFFEUR CONOCIMIENTOS mecánicos, necesítase. Brasil 381. 21-O.

FARMACEUTICO O FARMACEUTIca, con práctica, necesítase. Referencias. Farmacia Nacional de Lara. Delicias 1286. O-22

PINTOR DE CARTELONES NEcesítase. Gálvez 435.

NECESITO PELUQUERO FIRME. San Pablo 2866.

ENTACADOR A MAQUINA, JOVEN rematador necesita Fábrica de Calzado. Delicias 2701. O 22

CORTADOR GUARDAPOLVOS brin, necesítase. Chiloé 1528.

EMPLEADO $ 350 NECESITO. MOrandé 436.

VENDEDORES CON PRACTICA EN venta semanal, necesítanse. Bulnes 762, casa 3. O-21.

MECANICO AGRICOLA COMPEtente, que sepa manejar tractores, necesítanse en Gálvez 148, de 7 a 9 de la mañana y 12 a 2 de la tarde. O-22

NECESITO CHAUFFEUR Y JARdinero alemán o japonés para Viña del Mar. Direc: Delicias 1684.

OPERARIOS SASTRES DE PRIMEra necesitamos, traer muestras. Sastrería Ginebra, Estado 250, altos. 23-O

CHAUFFEUR COMPETENTE AUtomóvil Chandler necesito. Prat 148.

CERRAJERO NECESITO. BLANCO Encalada 1998. 21-O

NECESITO UN MECANICO PARA Ford. Riquelme N.o 836.

NECESITO PERSONA QUE VENda ropa. Gálvez 202. 21-O

CABALLERIZO Y APRENDICES panaderos preciso. Bellavista 0112, Panadería.

PELUQUERO NECESITO SABADO, Domingo. Mapocho 2021.

JOVEN SEPA PULIR METALES necesítase. Gálvez 571. O 22

NECESITO PELUQUERO SABADO y Domingo, pago 20 pesos, con comida. Providencia 2962.

NECESITO PELUQUERO, SAN PAblo 1834.

CORTADOR CARNICERIA PARA calle San Pablo esquina Riquelme necesito, tratar: Castro esquina Domeyko.

GASFITER ARREGLE CALENTAdor necesito. San Diego 228.

JOVEN ACTIVO, CON 500 PESOS capital, necesito para salir a expender especialidades. Avenida Matta 1127, de 1 a 4.

PELUQUERO NECESITO. SAN Diego 1266.

NECESITO PELUQUERO. EYZAguirre 725.

PELUQUERO NECESITO, DOY HErramientas, garantías. Yrarrázaval 1694.

OFICIAL GASFITER NECESITO para largo trabajo. Carmen 177.

NECESITASE MOZO JOVEN, SERvicio comedor. Providencia 1201. O—21

MOZO CASA PARTICULAR NECEsítase. Inútil presentarse sin muy buenas recomendaciones de ocupaciones anteriores idénticas. República 302. 20-O

COPERO SE NECESITA. MATUCAna 11. O 20

MUCHACHO ATENDER MOSTRAdor panadería. San Francisco 983.

DOS NIÑOS DE 15 a 18 AÑOS, que entiendan algo de carpintería, necesítase. Serrano 378. 21-O.

NECESITO NIÑO PARA EL ASEO de casa y una niña para la cocina. Arturo Prat 110.

NECESITO MUCHACHO GRANDE para lavaplatos, pensión. Merced 766. O-21

NIÑO ACTIVO APRENDIZ ELECtricista necesito. Arturo Prat 32.

MOZO HONRADO PARA OFICINA, necesito. Benavente 308. O 21

COCINEROS Y AYUDANTES NEcesítanse. — San Pablo 3492. O-22

NECESITO MUCHACHO PARA COpero, 21 Mayo 859.

MATRIMONIO SIN NIÑOS CON REcomendaciones necesito. Chiloé 1786. O-30

COSTURERAS, MAQUINISTAS, clavadoras para pieles, necesita la Peletería Blanco Encalada 1619. 25-O

PANTALONERAS Y VESTONERAS se necesita para pacotilla. Huérfanos 736, oficina 10. O-20

NIÑAS DE APRENDIZAS PARA flores, necesítase. Ahumada 175. O-20

200 COSTURERAS CAMISERAS, calzoncilleras, ayudanta taller, necesita, Independencia 960. 20-O

MUY BUENAS PREPARADORAS en sombreros, se necesitan. Brasil 516. Mme. Marie-Louise. O-20

SE NECESITAN BUENAS COSTUreras de camisas. Bulnes 642. 20-O

AYUDANTA VESTONERA PRECIso. San Francisco 684, 2.o patio.

NIÑAS APRENDIZAS PARA JUguetes necesítase. Ahumada 175. O—20

SE NECESITA TOCADORA DE piano o arpa. Población Villa Moderna, calle Joaquín Pérez Núm. 85. 21-O.

PLANCHADORAS PARA CAMISAS y ropa fábrica, necesítase, Delicias 2358. 23-O

SEÑORITA QUE TENGA ESPEcialidad en hacer sombreros de luto, necesito. 21 de Mayo 587. 21-O.

TEJEDORAS COMPETENTES NEcesita la Fábrica de Tejidos San Antonio 61. Se compra una máquina de tejer. O 20

RESPUESTAS A NUESTROS LECTORES

LAS PERSONAS CUYAS CONSULTAS NO APAREZCAN RESUELTAS EN EL DIARIO, SERAN ATENDIDAS PERSONALMENTE POR EL REDACTOR DE LA SECCION, LOS DIAS LUNES, MIERCOLES Y VIERNES, DE 5 A 5.30 DE LA TARDE.

LOS SUICIDIOS EN LOS DIVERSOS PAISES

Almond, Santiago. — ¿En qué orden se clasifican los diversos países en cuanto a su porcentaje de suicidios?

Según una estadística publicada con anterioridad a la guerra europea, el número de suicidios, en relación con el número de habitantes de cada país, está representado por las cifras siguientes:

Hungría	190,548
Irlanda y Escocia	88,742
España	70,747
Rusia	42,700
Suecia	32,522
Finlandia	32,412
Holanda	26,819
Italia	23,227
Noruega	13,227
Inglaterra	13,122
Bélgica	10,012
Austria	8,666
Francia	5,956
Alemania	5,206
Suiza	4,060
Dinamarca	3,950

LA IGLESIA CATOLICA FANCESA

Discutidores, Santiago. — Con la expresión Iglesia Católica Francesa ¿se designa una rama de la Iglesia Católica Romana o una entidad religiosa independiente?

En la actualidad debe entenderse por Iglesia Católica Francesa, el conjunto de pastores y fieles de esa nacionalidad que profesan las doctrinas del cristianismo y reconocen la autoridad del Papa. En los comienzos del siglo pasado, tal denominación correspondía a una secta cuyas doctrinas fueron expuestas principalmente por Fernando Francisco Chatel, individuo de origen humilde, que siguió bajo la protección de un sacerdote la carrera eclesiástica y que ejerció varios ministerios propios de su estado hasta 1830.

Este nuevo reformador, confabulado con muchos otros eclesiásticos de ideas más o menos liberales, desconoció en 1831, la autoridad del Pontífice y echó las bases de una nueva organización religiosa.

Pronto hizo el autor de estas doctrinas, cuyo carácter era eminentemente racionalista, numerosos prosélitos y damas de la sociedad confeccionaron por sí mismas los ornamentos religiosos para el oficio del nuevo culto. Hicieron alianza con los templarios y Chatel recibió la consagración episcopal de un pretendido Gran Maestre del Temple, Fabré Palaprat, proclamándose Primado de las Galias.

Cuando la nueva organización dispuso de los recursos necesarios, Chatel inició la construcción de algunos templos, y en el primero que se terminó hizo grabar la siguiente inscripción: "La Iglesia Francesa fué fundada en París el 15 de Enero de 1831, por el señor Abate Chatel. Este templo fué consagrado al único y no trino Dios en Enero de 1832 y restaurado en 1839."

La nueva institución llevó durante varios años una vida raquítica y llena de contrariedades y vicisitudes hasta que en 1842 se clausuró por una disposición gubernativa la última iglesia en que se congregaban los fieles a la secta.

Su profesión de fé la editó Chatel con este título: "Profession de foi de l'Eglise catholique-francaise précédée de l'esprit de l'Eglise romaine ou de l'education antinationale des seminaires."

ZENON.

NECESITO TEJEDORA LANA. Buen sueldo. Puente 702. 20-O

SEÑORITA ENSEÑE ARITMETICA sistema métrico e inglés necesito.—Pasaje San Gabriel, casita 11, Independencia entre Pinto y Rivera. 20-O.

SEÑORITAS NECESITO PARA LOS comedores del Mercado Laiseca. 20-O

NECESITO SEÑORA PARA QUE regente casa de negocio Maipú 33.

ACORDEONISTA Y GUITARRISTA necesito. Rosas 2407. O-20

BORDADORA A MANO EN BLANco, competente necesito. San Diego 1856. 20-O.

MODELISTA COMPETENTE PARA trabajos a trato, necesita Fundición Grajales. 21-O.

NECESITO BUENAS COMPOSTUreras obras grandes. Sastrería Bouzigues, Ahumada 190.

DOS SEÑORITAS, CIEN PESOS, comisión. Morandé 436.

NECESITO TEJEDORA LANA A máquina. Buen sueldo. Puente 702 (Botica).

ZURCIDORA INVISIBLE NECESItase. V. Mackenna 1080, Sastrería. 21-O

COSTURERA PROLIJA NECESITO el día. Merced 314.

NECESITO APRENDIZA SASTRE, sin retensiones, para mandados tienda. Esperanza 767. O 20

APLANCHADORAS NECESITO PAra fábrica. Benavente 308. O 21

NECESITO SEÑORITA SIN PREtensiones para atender pastelería. Chacabuco 94.

NECESITO EMPLEADA PARA cuidar niños y hacer piezas. Castro 380. 20-O

EMPLEADA PARA CUIDAR NIños. Lira 308, esq. Marín. 20-O

NIÑA PARA ATENDER GUAGUA de cuatro meses, pago buen sueldo. Blanco Encalada 1619. 20-O

NIÑA DE PIEZAS RECOMENDAda necesita familia extranjera. Gálvez 61. O—20

EMPLEADA FORMAL PARA EL servicio. Avenida San Luis 1583. Independencia. O-20

EMPLEADA JOVEN, CASA EXtranjera necesita; pago bien. Rosas 2222. O-21

NECESITO EMPLEADA DE COMEdor. Ejército 182. O-20

SE NECESITA UNA EMPLEADA. Castro 579. O 20

EMPLEADA FORMAL PARA CUIdar cuatro niños, necesítase; buen sueldo. Avenida Las Quintas 590. O 20

SE NECESITA NIÑATERA JOVEN con buenas recomendaciones. Huérfanos 1337. O 20

EMPLEADA QUE SEPA COCINAR, se necesita. Jofré 358 A. 20-O

EMPLEADA NECESITO, COPIApó 371. 21-O

EMPLEADA NECESITA CASA EXtranjera. Rosas 2024. 20-O.

NECESITO EMPLEADA PARA todo servicio, con recomendación, buen sueldo. Lastarria 293. Casa D. O-22

EMPLEADA PARA PIEZAS Y CUIdar niñita, con recomendación, necesito. Gay 1824. Sueldo $ 50. O-21

NIÑA DE MANO RECOMENDADA necesito. San Diego 103.

EMPLEADA PARA NIÑITAS Y piezas con muy buenas recomendaciones necesito. Buen sueldo. Agustinas 715. 22-O

NECESITO MUCHACHA Y COCInera. Amunátegui 882, casa 10.

NIÑERA NECESITO. GARCIA REye 554. 21-O

EMPLEADA COMEDOR NECESITA. Vicuña Mackena 660.

NIÑA ENTIENDA CONFECCION pantallas eléctricas, trabajo en su casa horas desocupadas, necesítase. Gálvez 571.

NECESITO DOS NIÑAS PARA LAS mesas, dos empleadas para el servicio de cocina. Mercado Central número 47, entrando por Puente.

SE NECESITA NIÑA PARA LAS piezas. Prat 187.

NECESITO NIÑAS TRABAJO FACIL Franklin 1186. O-21

NECESITO NIÑERA. SAN DIEGO 1639. O—21

NECESITO EMPLEADA TODO SERservicio, con recomendaciones. Bascuñán 371. O-21

NECESITO TRES NIÑAS PARA servir casa pensión, una toque guitarra. Padura 752.

NECESITO UNA PERSONA AGIL para poca servicio, buen sueldo. Molina 601, almacén. O-21

NECESITO EMPLEADA PARA TOdo servicio, buen sueldo. Santa Rosa 1650. O-21

NECESITO UNA NIÑA. SAMA N.o 1165.

SE NECESITA EMPLEADA QUE sepa hacer comida. Unión Americana 516. 22-O.

EMPLEADA REGULAR EDAD NEcesítase para dos personas en Eyzaguirre 1156. 22-O.

NECESITO COCINERA CON NIÑO para los mandados, buen sueldo a ambos. Recoleta 762.

NECESITO COCINERA. SANTIAGO 1403. O 22

NECESITO COCINERA Y NIÑA apra la mano con recomendaciones. Arturo Prat 560.

NECESITO BUENA COCINERA sin niños. Amunátegui 546. 21-O

NECESITO COCINERA VEGETAriana. Prefiero alemana. Buen sueldo. Moneda 930.

BUENA COCINERA Y NIÑERA con buenas recomendaciones necesítanse. Brasil 90. 20-O.

NECESITO COCINERA POCA FAMIlia, sueldo 50 ó más. Recoleta 707. 20-O.

NECESITO COCINERA CON REcomendaciones, puertas a afuera. Sarana 83. 20-O

"LA NACION" — Y — "LOS TIEMPOS"

Ponemos en conocimiento del público, que hemos instalado una Agencia de nuestro diario en

INDEPENDENCIA 956

para la recepción de avisos económicos, suscriciones y venta de diarios.

Permanecerá abierta de 8 A M a 8 P M

MATRIMONIO SOLO NECESITA cocinera, Buen sueldo. Marín, 330. 20-O.

NECESITO COCINERA CON MUY buenas recomendaciones. Moneda 1824. O—20

NECESITO COCINERA. SAN DIEgo N.o 1602. O-20

NECESITO COCINERA. SAN ISIdro 390. O-19

SE PRECISA COCINERA RESTAUrant. Fránklin 1164. O-20

NECESITO COCINERA, EXIJO REcomendaciones. Tratar: de 2 a 6. Herrera 762. O-20

NECESITASE COCINERA BUENAS recomendaciones. Esmeralda 636. O 20

SE NECESITA COCINERA. RECOleta 740. O-20

COCINERA NECESITO. LIRA 693. 20-O

COCINERAS Y NIÑAS DE COMEdor necesito. Gálvez 166.

COCINERA NECESITO. SAN ALfonso 75.

COCINERA JOVEN NECESITO. Gálvez 145. 21-O.

COCINERA Y MUCHACHONA, buen sueldo, necesitamos. San Francisco N.o 983.

COCINERA NECESITO, AVENIDA Concepción 134. Providencia. O-22

COCINERA BUENA Y COSTUREra necesito para Viña del Mar. Direc: Delicias 1684.

COCINERAS DE COMEDOR NEcesito varias. Bandera 339.

COCINERA PARA POCA FAMILIA se necesita. San Martín 91. O 21

COCINERA PUERTAS ADENTRO para 10 personas, sueldo no, nta pesos necesito. Castro 711.

COCINERA NECESITO. MADRID 1386. O—22

OPORTUNIDADES PARA FAMILIAS

MANIQUIES ORTEGA, NUEVOS. modelos rebajados de precios. Fabrica: Rosas 1869. Nov.-21

SEÑORITAS: PELUCAS, RAYA natural. precios bajos. San Diego 91. 21-O

VESTIDOS ELEGANTES, ABRIgos, sombreros, ternos, poquísimo uso vendo. [illegible] 636. 20-O

SEÑORAS: SOMBREROS DE SEDA líquido desde $ 20, hormas tagal 8 pesos, paja para sombreros. 1 peso pieza, flores $ 1.20 ramo; materiales para modistas. Libertad Núm. 86 (casa particular). O-20

LA BORDADORA Y EL BORDADO moderno. Remita $ 2 en estampillas para enviarle estas dos hermosas publicaciones. Agentes para Chile Enrique Vergara e Hijos. Casilla 4051, Valparaíso. 22-O

TRAJES ELEGANTES, CALLE, SAStre, muy poco uso vendo; sombreros. Moneda 1610. O 21

SE HACEN TRAJES EN 24 HOras, modelos y trajes medios confeccionados, precios módicos. Manuel Montt 2527. 21-O

GOTAS DE LECHE: ¿QUIEREN ROpa interior blanca, barata, bien confeccionada? Visite la antigua Fábrica, Monjitas 865.

CAMISAS, PANTALONES, CORPIños, enaguas, blusas, delantales, grandes rebajas. Fábrica, Monjitas 865.

DELANTALES BLANCOS, GRANdes, 7.80; blusas finas, desde 4.80; delantales brin, batas, 12.50. Monjitas 865.

GUAGUITAS: CAMISITAS, 1.30; PAñales, 2.00; gorritas, 1.30; paletocitos, 2.40; mantillas, 3.40. Fábrica, Monjitas 865.

DELANTALES PARA NIÑOS DESde 3.40; capitas para guaguas, desde 11.50. Monjitas 865.

VESTIDITOS, DESDE 4.80; BORDAdos, 9.00; ajuares bautizo, lindo surtido, de todos precios. Monjitas 865.

CABALLEROS: APROVECHE NUEStra liquidación de camisas, calzoncillos, camisetas y calcetines. Monjitas 865.

CAMISAS RICO CEFIRO, CON CUEllos, 11.50; de fantasía con dos cuellos, 14.50. Monjitas 865.

BUENOS CALZONCILLOS CORTOS, 4.50; corbatas, 2.00; camisetas, 4.50. Monjitas 865.

OBJETOS PERDIDOS

HABIENDOSE EXTRAVIADO LA libreta Caja Ahorros N.o 58028, correspondiente señora Juana Jorquera Espinosa, queda nula por haberse dado aviso correspondiente. O 21

GRATIFICACION DARE A QUIEN devuelva en Bandera 267, Departamento Neumáticos, llavero perdido Viernes antepasado en el Club Hípico. Una llave tiene marca M. K.

$ 20 GRATIFICACION AL QUE DEvuelva revólver quedado en auto Lunes 8. An[illegible] 2601. O 20

PROPIEDADES

70,000 VENDO MAGNIFICA CASA Santa Rosa 1042, sin agentes. 21-O

SITIO EN AV. SANTA MARIA, UN paso Plaza Italia, 51 por 49 metros, permutamos por propiedad renta. Negocio fácil y rápido. Greene. Teatinos 86. 30-O

VENDO CASA, AVENIDA ROSArio 681, a pocos pasos Recoleta, con frente estucado. Serrano 52. O-22

32,000, PROXIMA ALAMEDA, ENtre Molina, Unión, cómoda flamante casita dos pisos. Tratar: dueño. Philippi 61. O—20

COMPRO CASITA HASTA $ 7,500, al contado, dé buen arriendo. Sevilla N.o 1397. Barrio Independencia. O—20

CHACRA VENDO, 10 HECTAREAS, frente camino eléctrico San Bernardo. Datos: Avenida España 359. O—22

PEÑAFLOR, EN LA MEJOR SITUAción, chalet quinta, muy bien plantada; tengo encargo vender. Félix Jofré, 26 Galería Alessandri. 22-O.

SE VENDEN, CASA J. MANUEL Infante, Providencia Núm. 1056, en 10,000 pesos; y Caupolicán Núm. 616, en 9,000 pesos. Tratar con su dueño ahí mismo. 20-O.

OCASION: SE VENDE UNA BUENA propiedad, calle Altamirano 42, a media cuadra del Hipodromo Chile. Tratar con su dueño, Av. Club Hípico 993. 21-O.

VENDESE CASA QUINTA JOTAbeche 159. Tratar: Alameda 2593. O 20

PROPIEDAD COMPRO HASTA 20 mil pesos, intermedio Caja Ahorros, inmediata carros. O. Soto, Casilla 81-D. O 23

SITIO GRAN AVENIDA MACUL, esquina 1,600 m2., vendo en $ 5,300, al contado, saldo cuatro cuotas semestrales, de $ 550. — Arleido. Casilla 158. 21-O

$ 33,000 VENDO DOS CASAS LAdrillos iguales, producen $ 300 mensuales c/u. 5 departamentos y patio, en Sierrabella 1365. Tratar: Prat 614. 20-O

VENDO CASA APROPIADA PARA industria, barrio Maestranza. Washington 1274. Tratar: Avenida Matta 1167. O-20

EN AVENIDA ESPAÑA VENDEMOS dos casas, altos y bajos independientes, cada una arrendada en $ 600. Elegantes y muy cómodas. Precio, $ 125,000. Agustinas 1125.

EN CAMPO DE MARTE VENDEmos muy buena casa próxima Delicias, un piso. Mide 15 metros de frente por 60. Precio $ 74,000. Agustinas 1125.

EN GRAJALES MUY BUENA CASA un piso, 6 dormitorios, salón, comedor, dependencias, árboles frutales, parrón, jardín, 12 metros de frente por 55 de fondo. Precio ocasión, 50 mil pesos. Luis Silva Cortés, Agustinas 1125.

DOS BUENAS CHACRAS ENTRE Santiago y San Bernardo vendemos de 6 y 2 cuadras, buenos suelos, abundantemente regados. Precios de gran ocasión. Teatinos 86.

$ 9,000 VENDEMOS CASA BARRIO Matta. San Pablo 1384. O 19

VENDO BARATO QUINTITA 16x52 varas cerca Plaza Ñuñoa, en Av. Concha 381. Dos piezas. Tratar: Prat 614. 20-O

EN LOS GUINDOS $ 6,500, VENDO casita quinta, con frente, a dos calles Palermo 270, General Mitre 271, muy cerca carro, bájase en Plaza Egaña, tomar datos Avenida Larrain 5883. 21-O.

35,000 PESOS VENDO PROPIEDAD ocho piezas, baño, dos excusados, cocina, gallinero, jardín, parrón y árboles frutales. Avenida Cóndell 842, a 20 metros carros sangre Bilbao. Sin comisionista. O-21

POBLACION MONTERREY, FERmín Vivaceta, en Palma Negrete. Lindos sitios para edificar y formar quintas. Excelente tierra. Agua potable y riego. Grandes facilidades de pago. Invitamos a visitar la población. Atendida, aún los Domingos, por Ramón Amable Gajardo. Necesítanse agentes comisionistas. O-23

SITIO CON DOS PIEZAS PARA posada arriendo. Seminario 245.

8,000 VENDO SITIO CENTRAL, Yrarrázaval 1330. Dueño: Victoria 772.

A INDUSTRIAL O COMERCIANTE, ofrecemos una gran propiedad en Av. Blanco Encalada, en barrio muy comercial, para negocios de vino, bodega o fábrica. Se compone de una cómoda casa habitación, almacenes, bodegas, galpón, entrada para carretones y toda clase de comodidades. Precio ocasión: $ 115,000. — Luis Silva Cortés y José Luis Silva, Agustinas 1125.

COMPRAMOS, DESDE SANTIAGO a San Bernardo, propiedad de tres a seis hectáreas más o menos, que tenga casa y plantaciones. — Luis Silva Cortés y José Luis Silva, Agustinas 1125.

SITIO CENTRAL, COMPRO, AL Contado. — Casilla 3722. 22-O

POR HABER COMPRADO SITIO Para edificarme una casa con renta, vendo mi casa de la Avenida España. Mide 1050 m2. Su edificio es moderno, muy bien distribuído, con toda clase de comodidades. Debe 110,000 pesos al Banco Hipotecario y su precio es sólo $ 250,000. Doy grandes facilidades de pago. — Dirigirse a casilla 1610. 22-O

ATENDEMOS RECLAMOS CONTRIbución de haberes y cobramos judicialmente créditos, letras, herencias. Estudio de abogados. Huérfanos 1235, oficina 8. O-23

$ 22,000 VENDO CASA CALLE TEgualda. Bandera 84, oficina 25.

SITIO EN MACUL, CERCA IRArrázaval, vendo muy barato. Tratar, Holanda 450. O-23

OCASION VENDO SITIO CERRAdo, dos piezas, cerca carros. Washington 1397. 22-O

REMATE DEL MENAJE DE CASA

DEL SEÑOR JUAN E. STIVENSON

460 Ejército Libertador 460

HOY SABADO 20 A LAS 2 P. M.

—HAY:—

SALON.— Lámpara eléctrica, alfombra cortada de una pieza, amoblado dorado tapiz seda, enjuncado, Luis XVI, de: 1 sofá, 2 sillones y 6 sillas, mesa centro dorada, Luis XVI, 2 bonitas aguas fuertes, 2 grabados dorados ovalados, columna giratoria y estatua de mármol, consola dorada Luis XVI y espejo luna cortada y una Vitrina dorada Luis XVI, 1 jarrón bronce, Biombo Luis XVI, dorado, con espejos.

ESCRITORIO.— Pantalla eléctrica, alfombra de una pieza, amoblado roble americano de: Escritorio de cortina, 2 estantes, 1 mesa centro, 1 sillón giratorio y 1 sofá y 2 sillones enjuncados, cuadros al óleo por González Méndez y otros autores, 2 cortinas granates, tintero, reloj de colgar americano, algunos libros y la revista Femina empastada.

HALL Y GALERIA.— Mueble vestíbulo color caoba incrustado, con espejo luna cortada, amoblado roble americano, de: 1 sofá, 2 sillones y 4 sillas, 4 bonitos grabados, 6 transparentes de punto muy finos, cortinas de felpa, jardineras, pedestales, un amoblado color caoba estilo inglés, tapiz cuero, etc.

COMEDOR.— Lámpara eléctrica de 6 luces, alfombra de Smyrna, amoblado colonial de: 1 aparador, 1 trinche, 1 vitrina, mesa ovalada de correderas, 6 sillas tapiz cuero, 1 mesa de servicio y 2 sillones tapiz felpa labrada, cuadros al óleo, carpeta, felpa de Angora, manteles y servilletas, cristalería para 12 personas, lindo servicio antiguo de loza inglesa con faja rosada con dorado y servicio de té piezas de centro, bomboneras, alcuzas paneras y bandejas de plaqué, un lindo reloj antiguo y varios objetos de plata antigua, como ser: Fuentes, mates, etc., etc.

PRIMER DORMITORIO.— Pantalla eléctrica, alfombra de una pieza, amoblado estilo inglés con marquetería de: 2 veladores, 1 peinador con mármol rosado y chifonier y 1 ropero de 3 cuerpos con espejos lunas cortadas, 2 bonitos catres de bronce, 2 colchones lana, frazadas, amoblado asiento estilo inglés, tapiz felpa, cuadros grabados, un rico servicio lavatorio de plaqué con su estuche, y 1 peinador y un toilette sueltos de caoba incrustados con mármoles rosados.

OTROS DORMITORIOS.— Lámparas eléctricas, un amoblado estilo colonial con ropero de 2 cuerpos con espejos lunas cortadas, otro amoblado estilo Luis XV con ropero de 1 cuerpo con espejo luna cortada, catres de bronce modernos, amoblados de asiento, servicios de lavatorio, colchones, mesas de centro, cuadros, roperos con espejo, peinadores y cómodas sueltos, 2 catres de fierro, etc.

VARIOS.— Cocina económica y a gas, estante, lavaplatos fierro enlozado, mesas, sillas sueltas, plantas en macetero, rica alfombra de escala, varillas de bronce y 4 bonitos choapinos y coche de guagua importado.

A LA VISTA HOY VIERNES, DE 2 A 6.

ENRIQUE MANDIOLA EASTMAN.
MARTILLERO DE HACIENDA.

REMATE

Avisamos a los interesados y al público en general, que el 22 del presente, a las 9.30 ... M., serán sacadas a remate, con arreglo a la Ley, las prendas de plazo vencido, comprendidas entre los números

22893 AL 24034

"LA EQUITATIVA". — Delicias 851 al 857

REMATE EN SAN FELIPE

DEL BUEN MENAJE DE CASA DEL CHALET RIESCO

CALLE TOCORNAL

A 10 cuadras de la Plaza de San Felipe

El Domingo 21 del Pte. de 10 a 12

Y DE 2 ADELANTE

—HAY—

Autopiano CONCERT THE AUTOPIANO Co. de 65 y 88 notas con 200 piezas escogidas, RICA VICTROLA VICTOR N.o 16 (último modelo), mueble de pedestal de roble americano, espléndida colección de discos sello rojo de Carusso, Titta Rufo, Melba, y otros. Amoblado de salón. Amoblado de escritorio tapiz cuero, Bibliotecas y escritorio de caoba con filetes de bronce, colección de armas antiguas, amoblado de comedor nogal tallado y útiles. Amoblados de dormitorio Luis XVI e inglés con roperos de 1, 2 y 3 cuerpos, Instalación completa de baño. Amoblado de hall. Gran orquestón, Panoes orientales. Tapices. Muebles antiguos japoneses. platos de colgar antiguos. Cocina económica importada. Batería de cocina, Muebles para despensa y repostero, etc., etc.

Y demás a la vista el Sábado 20, de 9 a 11 y de 2 a 5 P. M.

NOTA.— El 31 del presente se venderá en REMATE PUBLICO esta valiosa propiedad, según avisos que se publicarán oportunamente.

El día del remate habrá servicio especial de carros hasta la puerta del Chalet y que partirán desde la Plaza de San Felipe cada cuarto de hora.

VICTOR ARAYA L.
MARTILLERO DE HACIENDA.

"EL TATTERSALL"

El Miércoles 24 de Octubre, a las 10 A. M

remataremos en el local de la Exposición,

El toro "OLTMANN" Holandés Importado

nacido en Alemania (Frisia), el 20 de Abril de 1920, de propiedad de los señores Guillermo Schacht y Guillermo Avendaño.

Véase el pedigrée de origen, certificado de sanidad y el certificado de inscripción de la Sociedad Nacional de Agricultura, en nuestra oficina.

EL GERENTE.

Sociedad Anónima

Feria Izquierdo

En nuestra FERIA DE HOY SABADO 20

Vendemos en la forma acostumbrada, buenas y diversas partidas de **GANADO GORDO Y DE ENGORDA**, de varias procedencias.

Venderemos especialmente buenas partidas de **VACAS GORDAS ARGENTINAS**, llegadas por LOS ANDES.

JUAN ANTONIO GONZALES EDWARDS,
Gerente.

La Feria contrata seguros del ganado en transporte ferroviario por cuenta de la Compañía La Ibero Chilena.

EJ CALLE ARTURO PRAT N.o 1250, una cuadra Avenida Matta, vendo esta hermosa casa nueva, cal y ladrillos 10 grandes piezas, hall, vidrios, luz eléctrica, 2 W. C., baños, cocina, 50 metros fondo. Precio: $ 3,000, pagaderos $ 15.000 contado, resto fácil pago. Tratar su dueño. O-22

$ 70,000 VENDO CASA CENTRAL, bien tenida. Debe $ 25,000. Bandera 84, oficina 25.

$ 50,000 VENDO CASA NUEVA, de esquina, y con renta, a una cuadra Matta.

$ 38,000 VENDO PROPIEDAD DE buena renta Arturo Prat. Debe $ 10.000. Bandera 84, oficina 25.

VENDO CHACRITA A LAS PUERtas de Santiago. Dirigirse: B. Correo 6. O-22

COMPRAMOS PROPIEDAD DE Mucho frente que sea [illegible] división, de valor hasta $ 370.[illegible] en pago magnífica propiedad de gran renta en calle San Diego. Saldo al conta-

PROFESIONALES

ZURCIDOS INVISIBLES, NOTABLE zurcidor japonés. Especialista único. Especialidad en viraduras, composturas, transformaciones. Son perfectas. San Diego 228 Teléfono Inglés 667 Noviembre 11

ZURCIDOS JAPONESES, INVISIbles, especialidad viraduras, ternos, sobretodos toda clase composturas. No equivocarse. Casa Amarilla. San Diego 236. 15-D

SASTRERIA MACK. — MONEDA 1031. Ahumada - Bandera. Visitándola comprobará economía, difícil imaginarse sin ver. Mercadería inglesa, linda fantasía. Traje valor $ 350 ahora 200. Trabajos de lujo. Hechuras finas, 100 pesos. Cortador titulado. N—3

CONDOR 1158 CASA ANTIGUA única especialista zurcidos invisibles. Jersey, sedas, viraduras, hechuras. Transformaciones garanti-

---

"EL TATTERSALL"

EL MARTES 23 DE OCTUBRE, A LAS 10 A. M.

en el local de la Exposición de Animales

Remataremos los siguientes productos:

DURHAM SHORTHORN

Del Criadero "Esperanza" de los Sres. Duhalde y Co.

(Puerto Saavedra)

9 TOROS FINA SANGRE; y

13 TOROS DE CRUZAMIENTO AVANZADO.

Todos estos toros han sido sometidos a tuberculinización por el método clásico, habiendo dado todos resultado negativo.

Son hijos de los toros EAGLETHORPE REFORMER, Champion de 1902; EDGCOTE LAWYER, Champion de 1919; WEXHAM BEAU, Champion de 1915, 1916 y 1918; CHEDGLOW FAVOURITE, Reservado Champion de 1915; y WILLY.

EL GERENTE.

HAGO TODA CLASE DE MOLDES sobre medida por el figurín que se pida y al gusto más delicado, toda clase de confecciones para señoras, trajes medio confeccionado. Todo trabajo se hace a domicilio; precios convencionales. Alameda 238. Llamados por carta. 21-O.

PROPUESTAS

PROPUESTAS. — LA ESCUELA DE Caballería pide propuestas públicas para la provisión durante el año 1924, de los víveres que forman la alimentación de tropa y hasta las cantidades que se indican: pan, 26,400 kilos; carne, 16,800 kilos; frejoles, 12,000 kilos; papas, 12,000 kilos; arroz, 9,600 kilos; mote de trigo, 9,600 kilos; fideos, 9,600 kilos; chuchoca, 9,600 kilos; verduras, 4,800 kilos; grasa, 1,440 kilos; sal, 1,440 kilos; café, 480 kilos; azúcar, 1,920 kilos; condimentos, 72 kilos; ají, 72 kilos; leña, 57,600 kilos. Datos y antecedentes pueden consultarse diariamente en la Contaduría de la Escuela, de 10 a 12 de la mañana. Las propuestas se abrirán el día 25 de Octubre próximo, a las 3 P. M., en la oficina del Comando del Establecimiento. — El Comandante. O 25

ESCUELA DE AERONAUTICA MILItar "El Bosque".—Propuestas de víveres para 1924.—Se piden propuestas cerradas para la provisión de víveres frescos y secos para la alimentación de las tropas del servicio de Aviación. Bases y antecedentes se encuentran a disposición de los interesados diariamente, de 8.30 a 11.30 A. M., en la Intendencia de Aviación, Delicias N.o 1416 y en la Administración de Caja de la Escuela de Aeronáutica Militar. Las propuestas se abrirán en la Dirección de la Escuela en El Bosque, el día 26 de Octubre próximo, a las 10 A. M.— El Director de la Escuela. 22-O.

PRESTAMOS DE DINERO

¡DINERO!! FACILITO RAPIDAmente, por automóviles, muebles, pianos, mercaderías, fianzas hipotecarias acciones cotizables. Santo Domingo 121 22-O

TRES MIL PESOS PRIMERA HIpoteca, necesito. Maestranza 1735. O-19

PRESTAMOS HIPOTECARIOS, hay varias partidas disponibles, propiedad urbana primera y segunda hipoteca. Dirigirse por carta, Bulnes 653. 19-O

$ 3,500 DISPONGO EN PRIMERAS hipotecas. Campo Marte 77.

TENGO LISTO 13,000 PESOS AL 12 anual, primera o segunda hipoteca, negocio rápido.—Homero Ossandón, Morandé 57.

¡¡JOVEN DISPONIENDO $ 700 efectivos!! Necesito negocio. Lira 279. 12-3.

DINERO SOBRE HIPOTECAS AL más bajo interés, ofrece en primeras segundas hipotecas, desde $ 5.000 a $ 50,000. Negocios rápidos. Jorge Cristi. Catedral 1109. 24-O.

DINERO: TENGO PARA HIPOTEcas el 12 o|o. $ 7.000. $ 10.000 y $ 20,000. Bandera 84. Oficina 25.

NECESITO $ 25,000, PAGO 2 1|2 o|o interés mensual. Buena garantía. Casilla 3978. 23-O.

NECESITO SOCIO CON POCO CApital, para atender cantina. Tratar: con el dueño. Mapocho 884. 21-O.

DINERO: TENGO VARIAS PARtidas al 12 1|2 para hipotecas centrales. Bandera 84, oficina 25.

ROPA HECHA

OPERIA "LA CANTABRICA" frece precios de costo: ternos, so etodos de ricos casimires, corte moda. Paletoes, pantalones sombr- s calzado. Esmeralda 842 al

[illegible] lo 694. Ofrece en baratura ternos, ambos, paletoes, pantalones, sombreros, calzado. todo desinfectado NIO

OPERIA ANDRES BELLO, NUmero 601, esquina Recoleta; ofrece ternos, paletoes, ambos, pantalones, ternos de niños, sombreros, calzado, precios baratísimos todo desinfectado. NIO

OPERIA "LA GRAN VIA", SA. Diego 236, casa compraventas realiza ternos, ambos, vestones, pantalones, calzado nuevo, usa facilidades de pago. 10-N

ROPERIA LA CASA VERDE, ESmeralda 857, entre San Antonio y 21 de Mayo. Realiza ternos, ambos paletóes, todo de casimires extranjeros, corte correcto, sombreros, calzado. Visítenos, casero, aproveche estros precios. NIO

ROPERIA MANUEL RODRIGUEZ, esquina San Pablo, ofrece en baratura ternos, ambos, paletóes, pantalones, todo de ricos casimires surtidos colores para todas medidas; sombreros, calzado, desinfectados. Nov. 15

REMATES

DOY REMATES DOMICILIOS, compro saldos mercaderías; recibo muebles y mercaderías a consignación. Anticipo dinero. Julio Vargas. Sotomayor 9-A. N—16

REMATE DE MUEBLES, HOY DOS tarde, San Francisco 665 Hay peinadores luna biselada, amoblado, reloj campana, sofá Viena, sillas Viena, comedor, guardarropas, colchones, almohadas, diván cuero, pedestales, mesas centro, varias puer-

---

Remate del Menaje de Casa

DE LA SEÑORA HERMINIA MEYNARDO VIUDA DE BRANDT

QUE FIJARA SU RESIDENCIA EN BUENOS AIRES

Mañana Domingo de 10 a 12 y de 1.30 adelante

Calle del Estado N.o 15

SALON.— Rico piano vertical alemán con piso, amoblado Luis XVI de medallón moderno, tapiz seda, mesa redonda de caoba y vitrina con cristales, espejo antiguo con marco de cristales y espejos, mesita dorada y espejo trumeaux, banqueta y puff de seda Luis XV, tarjetero broncee y mármol, victrola Columbia, mueble de caoba, con discos, espejo-biombo, figuras terracotta y porcelana, floreros azules antiguos, jardineras y jarrones plaqué, licorera fina, joyeros plaqué, caja plaqué para guantes, dos álbumes con música para retratos, cotinajes de seda roja y alfombra idem, lámpara bronce y cristales, seis luces, cuadros de Pedro Lira y otros, etc.

SALITA.— Piano vertical "Hansen", amoblado nogal tallado "Art Nonveaux", mesita ovalada nogal y mármol, victrola-maleta "Víctor", con discos, muy buena, espejo Luis XV, con consola y mármol rosado, pastilleros de alabastro, figuras biscuit, cuadros, alfombra, choapinos, piel de zorro, cojines de pluma y pintados, etc.

ESCRITORIO.— Amoblado gótico tallado a mano completo, piano de estuvio en perfecto estado, caja de fondos, victrola "Columbia" de sobremesa, par jarrones españoles, jarronse bronce y de mármol, espada, par arrimos de caoba, mesita tallada importada, reloj con estatua de bronce, palmatorias, plaqué en estuche, necesaire de viaje, archivadores, jardinera, dos jarrones plaqué, reloj oro para hombre, pulcera de oro, revólver "Smith y Wesson", legítimo, Diccionario Enciclopédico, cortinas de felpa, rica alfombra 4x5, grabados antiguos, piel de oso polar, etc.

COMEDOR.— Amoblado importado de nogal francés con espejos y mármoles, mesa idem de correderas, sillas, arrimo y mesa redonda de caoba con mármol, estilo "Imperio", mesa de servicio, sillón "Morris", servicio de mesa, filete dorado, cristalería Baccarat trinchantes finos en estuche, idem para pescado y torta, porta-tostada, piezas de cristal finos para frutas, canastillos plaqué, jarros para miel; galleteros plaqué, cristal y porcelana, esparraguera plaqué, guarnición de mesa de gran jardinera y dos jarrones plaqué y cristal, bomboneras, jardinera, mantequillera, porta-crema, pastilleros, cabaret, frutero alto, azafates y rabaneras plaqué, salsera, cuchillería Christofle, servicio de plaqué para licores, cuchillería completa plaqué inglés, carpeta felpa roja, idem verde, manteles de hilo hechos a mano, servicio helados, licorera con vasos, cuchillo para torta, trinchantes para ensalada, servicio de plata dorada para moka, cuchillos para frutas, en sus estuches, 24 cubiertos en estuche, para pescado, mate de plata, bandejas plaqué, anillos para servilletas, alcucita de plata, jarra de plaqué y cristal con estuche, servicio té de plaqué, piclera, botellas cristal para licores, servicio té, porcelana dorada, idm para vino, platos de colgar, licorera Baccarat roble americano, ponchera cristal con cucharón plaqué, alcuza Reed y Barton, paneras plaqué, copas para Rhin, queseras, botellas cristal para agua, lámpara, alfombra, cuadros, servicio para pescado, de porcelana de Viena, reloj mural, etc.

II COMEDOR.— Amoblado Luis XVI con marquetería y bronces, de aparador, trinche y vitrina, mesa correderas, sillas, carpeta felpa seda de Angora, manteles, cristalería fina, loza, plaquées, porcelana, cristal, reloj caoba, cuadros, alfombras, lámparas, etc.

SEIS DORMITORIOS con amoblados de uno, dos y tres cuerpos: Luis XVI, Americanos e Ingleses; pareja catres bronce opacos, idem pilares redondos, colchones de lana y de crin, sobrecamas de seda, marquesa importada de fierro Luis XV, catres para niño, mueble para calzado, amoblado asiento tapiz seda con cortinajes iguales, idem jacarandá de medallón, catre bronce cuadrado de dos plazas importado, con colchón, almohadas y cobertores, servicios lavatorios cristal Bohemia y tros.

BAÑO.— Tina enlozada, califont, espejo, botiquín, peinador, pantalla, calentador.

HALL Y VARIOS.— Alfombra escala, paragüero, amoblado de caoba, escritorio cortina roble americano y sillón tornillo idem, estante libros, lámpara escritorio cristal Bohemia; par tapicerías chinas, gobelinos, plantas, jardineras roble, escritorio inglés, bicicleta, triciclo, portaabrigos, aparador nogal con mármol y espejo, y vitrina idem, escalas tijera, etc.

COCINA económica y a gas, batería, carnicería, estantería, mesón con ala y otras mesas, braseros bronce y otro, ollas, cacerolas y útiles de cocina, amoblado escritorio, etc

A LA VISTA HOY SABADO, DE 10 A 12 Y DE 1 1|2, ADELANTE.

E. ROBUSTIANO VERA,

RIVAS Y CALVO

Hoy a las 2 P. M. continúa

El gran remate de cuadros, platería, porcelanas, joyas y muebles antiguos de caoba del conocido experto y coleccionista

DON HUMBERTO PALMA

POR AUSENTARSE DEL PAIS

Se rematarán SALONES LUIS XV e IMPERIO.

C. RIVAS VICUÑA 11-11 **A. CALVO MACKENNA**
MARTILLERO DE HACIENDA TELEFONO 2269

Remate de prenda de plazo vencido

Hoy Sábado 20 de Octubre, a las 9.30 A. M., el martillero señor Aldunate, rematará en la **Casa de Préstamos "LA ESTRELLA LACRE", calle San Pablo N.o 2097,** las prendas no rescatadas y comprendidas entre los números 57,031 a 58,611.

Hay: ternos de casimir, vestidos, blusas, batas, abrigos, sobretodos, calzado, pañuelos de rebozo, sillas de Viena, servicio de mesa, de plaqué; ponchos y mantas, maletas de cuero, paraguas, impermeables, gran surtido en ropa interior y de cama, armas de fuego, cortes de casimir, y retazos de géneros, anillos con piedras de color, etc., etc.

El Sábado 20 de Octubre, a las 10.30 A. M., el martillero señor Eyzaguirre, rematará en la **Casa de Préstamos "EL NUEVO TIGRE", calle San Pablo N.o 2045,** las prendas no rescatadas y comprendidas entre los números 2023 a 3886.

Hay: ponchos y mantas, piezas de lienzo, máquinas de coser de mano y de pie, sillas de junco, máquina de escribir, cortes de casimir y retazos de géneros, carteras de alpaca, armas de fuego, victorias, relojes y cadenas de oro y plata, bicicletas, catres de fierro con bronce, colchones, sommiers, carpetas, bolsita de plata, etc., etc.

El Sábado 20 de Octubre, a las 2 P. M., el martillero señor Sáez, rematará en la **Casa de Préstamos "LA SAN PEDRO", calle San Pablo N.o 2112,** las prendas no rescatadas y comprendidas entre los números 87,643 a 99,058.

Hay: gran surtido en ropa interior y de cama, ternos de casimir, vestidos, batas, blusas y calzado en gran cantidad, catres de fierro con bronce, colchones, sommiers, herramientas de herrero y carpintero, pañuelos de rebozo, cortes de casimir y retazos de géneros, armas de fuego, manteles y servilletas, servicio de mesa de plaqué y muchas otras especies.

Las prendas estarán a la vista desde dos horas antes del remate.

—PAGO AL CONTADO.

EL [illegible]

EN SOLO $ 50.000

Casa nueva, recién terminada, const- ción ladrillo y cemento, frente estucado. Consta de 9 piezas fuera dependencia, dos baños, gas y luz eléctrica, toda como- dad. Barrio insuperable.

Miguel Fuenzalida B

1061 — MONEDA — 1061

REMATE VOLUNTARIO

PROPIEDAD

En calle de Claras esquina de Esmeralda N.o 724 al 726

Que comprende una propiedad de habitación y renta (altos y bajos) construcción 1.er piso ladrillo; 2.o adobe; mide 228 metros cuadrados de terreno

EN EL BAJO MINIMUM DE $ 98,000

El remate se efectuará el día Viernes 26 de Octubre, a las 4 P. M., en mi oficina, calle de Moneda N.o 1061, ante el Notario Javier Echeverría Vial, por orden de su propietario.

El precio se pagará en la siguiente forma: Reconociendo una deuda al Banco Hipotecario de Chile de $ 23,943.22; con treinta mil pesos al contado, y el resto a SEIS MESES PLAZO con el interés del 8 o|o anual.

BASES Y ANTECEDENTES EN LA OFICINA DE:

MIGUEL FUENZALIDA B.

1061 — MONEDA — 1061

"EL TATTERSALL"

SANTIAGO

EN LA EXPOSICION DE ANIMALES

remataremos reproductores de los siguientes Criaderos:

Martes 23 de Octubre, a las 10 A. M.

TOROS DURHAM SHORTHORN

Del Criadero Esperanza, de los señores Duhalde y Co. Puerto Saavedra.

CARNEROS HAMPSHIRE DOWN

Del Criadero San Carlos, de la Sucesión de don José Luis Coo.

CARNEROS OXFORD SHIRE DOWN

Del Criadero Marchigüe, de la señora Carolina Iñiguez de Pe[illegible]

CERDOS BERKSHIRE

Del Criadero de la Hacienda Culiprán.

Miercoles 24 de Octubre, a las 10 A. M.

TOROS HOLANDESES

De los siguientes Criaderos:
San Juan de Chena, de don Gregorio Amunátegui.
Conchalí, de los señores Aguirre Luco, Hnos.
Curicó, del señor Félix Moreno.
San Ignacio, de los señores Guillermo Schatt y G. Avendaño.

Jueves 25 de Octubre, a las 2 P. M.

POTROS CHILENOS PUROS

De los siguientes Criaderos:
Aculeo, de los señores José y Miguel Letelier B.
Los Bronces, del señor Diego Vial.
Los Maquis, del señor José María Hurtado.
Las Pataguas, del señor Tobías Labbé.
Los Torunos, de los señores Correa Valenzuela Hnos.
Paine, del señor Eduardo Huidobro.
Requínoa, del señor Alejo Rubio.
El Huique, del señor Francisco Echenique.

Daniel Risopatrón M.
Gerente

REMATE JUDICIAL

DE LOS MUEBLES, INSTALACIONES Y EXISTENCIAS DE LA BOTICA DE LA QUIEBRA DE LA SOCIEDAD LA SANITARIA CHILENA

852 - ALAMEDA - 852

FRENTE A ESTADO

El Lunes 22 del Pte. a las 2 P. M.

POR ORDEN DEL SINDICO DE LA QUIEBRA

—HAY:—

MOBILIARIO.— 10 amoblados estilos Chesterfield, Mission y corrientes, tapiz pergamoid, compuestos de sofá, sillones y sillas, escritorios Ministros de lingue, color natural, sillones giratorios, mesas escritorios, estantes para libros, archivadores de cortina, útiles de escritorio, Linoleums, alfombrado de tripe cortado y rizado de tiras y una pieza, etc.

POLICLINICA.— Mesas de fierro al laqué, para operaciones, irrigadores, vitrinas de fierro con cristales para instrumentos, mesas cubierta de cristal, sillas de fierro al laqué, lavatorios de desagüe con llaves niqueladas, UN SILLON DENTAL DE VIAJE, etc., etc.

BOTICA.— Surtido de específicos extranjeros y nacionales, drogas, alcaloides, útiles necesarios para Farmacia, etc., etc.

INSTALACIONES.— Estantería especial para botica, mostradores, vitrinas, vidrieras, mamparas, divisiones, mostrador caja con rejilla de bronce, y

MUCHOS OTROS OBJETOS A LA VISTA.
EL DOMINGO 21, DE 2 A 5 P. M.

VICTOR ARAYA L.,
MARTILLERO DE HACIENDA.

UNA BUENA OPORTUNIDAD

Para Capitalistas

Remate Voluntario

Por disolución de Sociedad, se rematará el Jueves 25 del presente, a las 2 de la tarde, en la oficina del señor C. Rivas Vicuña y Cía., calle Compañía, esquina de Teatinos, la propiedad

AVENIDA CLUB HIPICO N.o 1286

compuesta de 18 pesebreras con paredes y piso de concreto, revestidas de madera y dos casitas para cuidadores.

MINIMUM: $ 40,000

Forma de pago: Reconociendo una deuda al Banco Hipotecario reducida a $ 15,980, en Bonos del 8 por ciento y el saldo al contado.

La propiedad puede verse a toda hora.